MILLERY Les indésirables containers à poubelles

PAGE 20

LE PROGRÈS

OULLINS - GIVORS - MONTS DU LYONNAIS. www.leprogres.fr . 0,95 € . N° 52122 . SAMEDI 3 JANVIER 2015 69 C

RHÔNE Du neuf en 2015 pour les transports

Le Sytral gère les transports en commun sur tout le Rhône depuis le 1er janvier. Mais il faudra attendre la rentrée scolaire de septembre pour voir apparaître les nouveautés concernant les bus. Photo Stéphane Guiochon PAGE 8

steiner PARIS LIQUIDATION TOTALE* avant travaux
OUVERT dimanche 11 janvier
Jusqu'à – 50%
Artemide | cattelan italia | LAGO | Serge LESAGE | steiner PARIS
steiner PARIS COT Contemporain
7 RUE SERVIENT (angle Cours de la Liberté) - LYON-3
Tél. 04 37 42 09 05
*Déclaration N°69-2014-L-26 du 21/11/2014. Liquidation du 02/01/2015 au 02/03/2015 limitée aux articles spécialement étiquetés en magasin.

ST-GENIS-LAVAL

PAGE 18

Vœux pour 2015... Le maire répond à ses administrés

RUGBY

PAGES 30 ET 31

Top 14 : Le LOU tombe le Stade Français

AUTOMOBILE L'électrique met le turbo en France ..... PAGES 2-3

CINÉMA Les films les plus attendus de 2015 ..... PAGE 34

3 782788 000959 01030

Le Dessin de Fey

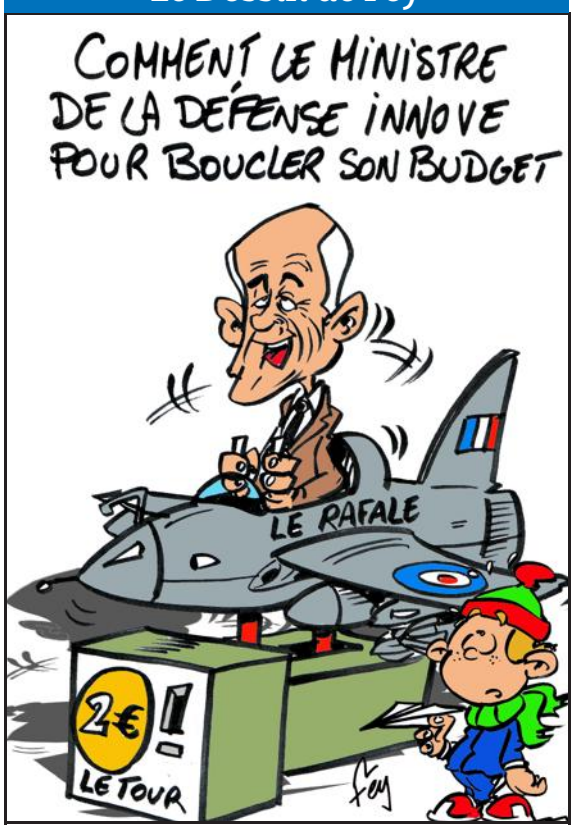

INSOLITE

Une incroyable collection d'autos découverte
Bugatti, Hispano-Suiza, Delahaye, Maserati, Ferrari : soixante voitures de collection datant des années 30 aux années 70 ont été découvertes dans une propriété de l'ouest de la France, près de Niort. Une collection exceptionnelle constituée en secret par un entrepreneur passionné, Roger Baillon, décédé au début des années 2000. Selon la maison d'enchères Artcurial, contactée par les héritiers, le prix de la collection s'élèverait 16 millions d'euros, dont 9 à 12 millions pour une rarissime Ferrari 250 California. Photo Artcurial

LA QUESTION DU JOUR

Box office : trouvez-vous que le cinéma français est de qualité ?

HIER VOUS AVEZ REPONDU

Comprenez-vous qu'une personnalité refuse la Légion d'honneur

OUI 94% des internautes

NON 5% des internautes

Nombre de votants : 4587

LE FAIT DU JOUR

ENVIRONNEMENT QUELQUE 30 000 BORNES DE RECHARGE SONT PRÉVUES À COURT TERME LE LONG

Voiture électrique :

En cinq ans, le nombre de véhicules électriques (VE) a été multiplié par 15 en France. L'État, les collectivités, Bolloré, ou encore EDF mettent les bouchées doubles pour assurer la recharge.

Lentement, mais sûrement, le véhicule électrique (VE) s'installe au cœur du marché de l'automobile français. Pour la première fois, le nombre de nouvelles immatriculations de VE a dépassé les 10 000 dans les foyers de l'Hexagone. Au total, en 2014, 15 045 voitures électriques véhicules – utilitaires compris – ont rejoint nos routes selon les chiffres diffusés hier par le Comité des constructeurs français automobiles. En cinq ans, les ventes de VE ont été multipliées par 15.

Coup d'accélérateur sur l'autonomie

Avec une autonomie moyenne de 80 à 160 km, les VE sont plutôt utilisés sur des courtes distances pour les particuliers et dans la logistique du dernier kilomètre pour les professionnels. Pour un plein à deux euros. Aujourd'hui, la Renault Zoé est disponible à partir de 15 000 euros. L'Américain Tesla propose désormais un modèle qui permet de parcourir jusqu'à 600 km. Seul handicap : son prix de 90 000 euros. Plusieurs compagnies de taxis ont annoncé qu'elles s'en équiperaient dès cette année. Les autres constructeurs travaillent au développement de l'autonomie des batteries.

30 000 bornes de recharge publiques sous 2 ans

Au 1er décembre, 14 000 points de charge étaient installés, en cours d'installation ou programmés par les collectivités locales. Sans compter les points de charge à domicile. Le groupe Bolloré vient de faire savoir qu'il implanterait 16 000 nouvelles bornes dans les prochains mois en concertation avec l'État qui en souhaite sept millions sous 15 ans. Sur les autoroutes, à l'invitation de l'Europe, 200 bornes de recharge rapide devraient fleurir. EDF comme la Compagnie nationale du Rhône ont d'ores et déjà fait connaître leurs intentions.
En parallèle, les grandes enseignes comme Ikea, Auchan, Intermarché, Leclerc et les concessions auto entendent en faire un argument commercial en implantant des bornes sur leurs parkings. L'État engage 50 millions d'euros jusqu'à fin 2015 pour encourager les collectivités locales. La moitié est d'ores et déjà débloquée avec pour volonté d'assurer la recharge à proximité des pôles d'emplois comme les zones industrielles ou commerciales.

Équipement des logements et bureaux

Pour faciliter la recharge à domicile ou sur les lieux de travail, l'État vient de prendre un décret permettant à un copropriétaire ou un locataire de demander dès à présent l'équipement de sa place de parking d'un point de charge avec système de facturation individuelle. Les bâtiments neufs à usage principal d'habitation groupant au moins deux logements, équipés d'un parc de stationnement bâti clos et couvert ainsi que les bâtiments neufs à usage de bureaux doivent eux aussi être alimentés en électricité pour permettre la recharge des VE ou hybrides rechargeables. ■

Fabrice Veysseyre-Redon

■ La Renault Zoé, star des voitures électriques

Les antinucléaires dénoncent un passage en force

L'Observatoire du nucléaire qui a contraint les principaux constructeurs de voitures électriques (Renault, Peugeot, Opel, Nissan, Mitsubishi, Bolloré) à retirer de leurs publicités les mentions « propre » ou « écologique », dénonce un passage en force de l'État dans le déploiement des bornes de recharge entre autres « parce que le rechargement des batteries se fait principalement avec de l'électricité nucléaire (et donc très polluante). Or, en quasi-totalité, les bornes prévues seront reliées au réseau électrique ordinaire (ERDF), ce qui fait que les voitures électriques seront alimentées à 75 % par de l'électricité nucléaire » explique son directeur, Stéphane Lhomme, dans une récente tribune à l'adresse des élus. « Certes », poursuit-il en pointant du doigt plus largement le « tout-bagnole », « la voiture électrique ne pollue pas au moment où elle roule, mais elle pollue gravement avant (énergie et matières premières pour la fabrication, production d'électricité), après (déchets en fin de vie : pneus, batteries) et surtout ailleurs (mines de lithium pour les batteries, mines d'uranium pour l'électricité, déchets radioactifs) ». Les pouvoirs publics tentent d'organiser la filière pour mieux contrer ces arguments.

12 000 € Le coût d'une borne de recharge publique oscille entre 12 000 et 25 000 euros – selon son lieu d'implantation et la vitesse de charge.
Pour un particulier, il faut compter 6 à 700 euros pour l'installation d'une « Wallbox » dans son garage.

« Il ne faut pas se dire qu'on achète une voiture à 90 000 euros, il faut se dire qu'on achète une voiture à 60 000 euros, avec cinq ans d'essence gratuite. »

Karim Ferchiou PDG de la société de location de véhicules avec chauffeur « Voitures noires » à Paris, qui envisage d'acheter 30 à 50 modèles électriques Tesla d'ici fin 2015

DES ROUTES FRANÇAISES

la France monte en charge

en France – près de 6 000 immatriculées en un an – a un bel avenir devant elle. Photo AFP

QUESTIONS À FRANCIS VUIBERT

Délégué interministériel au développement territorial de l'électro-mobilité

Photo DR

« Des stations de recharge sur tout le territoire »

Les directives de ces dernières semaines annoncent-elles une accélération du déploiement du véhicule électrique en France ?
L'ambition de l'État est aujourd'hui de mettre en cohérence le réseau national d'infrastructures de recharge sur l'espace public. Il s'agit de permettre à des opérateurs privés d'installer des stations de recharge sur l'ensemble du territoire national en complémentarité avec les initiatives des collectivités locales et des grandes enseignes commerciales.
La voiture électrique, qui utilise le nucléaire pour se recharger et le lithium pour ses batteries est-elle réellement écologique ?
C'est l'Union européenne qui dans sa directive du 22 octobre 2014 a défini l'électricité comme un carburant alternatif propre susceptible de réduire de manière significative les émissions de gaz à effet de serre et de contribuer à la diminution de la pollution sonore. Un moteur thermique a un rendement de 12 à 15 % et il produit surtout de la chaleur alors qu'un moteur électrique a une efficacité énergétique de 95 %. Pourquoi ceux qui parlent de « voiture nucléaire » pour tenter de discréditer le véhicule électrique n'évoquent-ils pas « l'ordinateur nucléaire » sur lequel ils rédigent leurs blogs ou le « téléviseur nucléaire » avec lequel ils regardent leurs infos ou des films ?
La question du recyclage des batteries est-elle réglée ?
L'émergence du véhicule électrique accélère le développement de la recherche sur le stockage et sur la gestion intelligente de l'énergie. Le projet Eco2Charge planche depuis 2013 sur le sujet. Ainsi les batteries dont le rendement n'est plus optimal pour assurer la traction d'un véhicule électrique ont vocation à connaître une deuxième vie dans le stockage d'énergie pour toutes sortes d'usages.

Propos recueillis par Fabrice Veysseyre-Redon

2014, année de reprise

+ 0,3 % en 2014
Cette augmentation très nette du nombre d'immatriculations de véhicules électriques s'inscrit dans un marché automobile global en légère croissance. Il a enregistré en 2014 une hausse de + 0,3 %, après avoir atteint en 2013 son plus bas niveau depuis 15 ans, mais il devrait stagner en 2015, a annoncé hier le Comité des constructeurs français d'automobiles (CCFA).
Le CCFA tablait toutefois, jusqu'au début du mois de décembre, sur une croissance comprise entre 1 et 3 % pour 2014, et avait ensuite revu ses prévisions à la baisse, prévoyant alors 1 à 2 % de hausse. Le + 0,3 % finalement enregistré est bien inférieur à la croissance prévue.
Sur l'ensemble de l'année 2014, 1 795 913 voitures neuves ont été immatriculées.
Les marques françaises, qui représentent 55,34 % du marché, s'en tirent avec une croissance de 6,8 % pour le groupe Renault, principalement porté par la marque à bas coûts Dacia, tandis que PSA Peugeot Citroën affiche une hausse de 1,6 %.
Chute à la fin de l'année
Le marché a chuté sur les derniers mois de l'année. Ainsi, après une baisse de 3,8 % en octobre, et de 2,3 % en novembre, les ventes de voitures neuves en décembre ont diminué de 6,8 % par rapport à l'an passé, et même de 11 % à nombre de jours ouvrables comparables.
Sur ce dernier mois de l'année, 163 382 voitures neuves ont été immatriculées dans l'Hexagone.
Les constructeurs français n'ont en revanche représenté que 51,38 % du marché en décembre : PSA chute de 9,6 %, et Renault est en retrait de 0,8 %.

Quelle stratégie pour les industriels ?

Si les ventes de véhicules électriques ont connu un véritable bond, cela n'a pas changé fondamentalement la stratégie des constructeurs. Renault (et plus largement l'Alliance – Nissan) reste le seul des trois Français à développer une véritable gamme : Zoe, Twizy et Kangoo.
Au-delà de l'Hybrid Air, PSA n'a rien annoncé de nouveau au sujet du 100 % électrique. Le développement des pays émergents est globalement thermique et cristallise les attentions du groupe. De plus, les modèles dits « full hybride plug in », c'est-à-dire rechargeable sur des bornes publiques ou privées, se développent. À l'image de VW qui propose Golf et Passat sur ce mode. Ces voitures combinent un petit moteur électrique avec une batterie permettant aujourd'hui une trentaine de kilomètres d'autonomie, et un moteur thermique de faible cylindrée. Les deux pouvant fonctionner individuellement ou ensemble. C'est là que semble aller PSA qui a présenté Quartz au Mondial 2014, un modèle hybride essence rechargeable ; là où l'hybride diesel semblait dominer.
Dans la même veine, Renault Eolab, le modèle proposé par Renault à ce même Mondial, veut faire mieux que l'objectif de deux litres/100 km suggéré par l'État. Un litre tout rond grâce à un moteur trois cylindres essence de 75 chevaux combiné à un module électrique et une batterie pour une autonomie de 60 km en zéro émission. Le tout sans renoncer aux modèles électriques qui jouissent donc de l'effet combiné d'une bonne campagne de publicité et des annonces gouvernementales autour de la loi sur la transition énergétique. En attendant le quasi-doublement de l'autonomie des batteries, dans un avenir… proche. Ce n'est pas le moment de reculer pour Renault, qui a capitalisé sur son avance industrielle sur le sujet. ■

Georges Bosi

■ **L'enjeu pour les constructeurs : doubler l'autonomie des batteries.** Photo AFP

TERRORISME LES FORCES DE L'OPÉRATION BARKHANE SE DÉPLOIENT À LA FRONTIÈRE ENTRE LE NIGER ET LA LIBYE

Sahel : quand le danger vient du nord

Pour stopper les trafics et passages de terroristes venant du sud de la Libye, l'armée française a créé de toutes pièces, en plein désert nigérien, une base avancée temporaire.

■ **Les troupes françaises se sont installées à Madama, à côté d'un fortin construit dans les années 30... par la France coloniale.** Photo Patrice Barrère

Cela ressemble au décor du film Fort Sagane. La base militaire avancée temporaire de Madama se trouve dans le nord du Niger, au milieu de nulle part, dans un désert de sable rouge. Seul un petit fortin aux murs en pisé, un mélange de terre et de paille, se dresse sur cet immense plateau où l'horizon est à perte de vue. Dans les années 30, la France coloniale a érigé ces murs. Longtemps laissé à l'abandon, le fortin accueille aujourd'hui une centaine d'hommes de l'armée nigérienne. Depuis novembre dernier, des troupes françaises de l'opération Barkhane se sont installées à proximité de leurs collègues africains pour les soutenir dans leur lutte contre les bandes terroristes et mafieuses qui sévissent dans le secteur.

Un lieu stratégique

En ce jeudi 1er janvier, malgré un beau soleil, il ne fait guère plus de 10 °C sur cette zone balayée par l'harmattan – un vent glacial venu de Libye, dont la frontière n'est qu'à 90 km.

« On pourrait aujourd'hui presque voir la Libye. Il y a deux jours, avec une tempête de sable, on n'apercevait même pas le bout de son nez. Depuis deux mois, cela n'a pas arrêté de souffler », explique le capitaine Raoul, chef des Forces combattantes à Madama.

Aujourd'hui, plus de 200 Français se trouvent sur zone. « Il y a quelques mois, ici, à côté du fortin, il n'y avait rien », explique le lieutenant-colonel Jean-Côme Journé, chef de corps du 3e régiment de parachutistes d'infanterie de marine de Carcassonne dont de nombreux hommes sont sur place. En un peu plus d'un mois une piste d'atterrissage de 1 500 mètres et un campement de tentes sont sortis de terre. « La construction de la base a été épique. Des convois de camions amenant le matériel depuis la capitale tchadienne de N'Djamena à 2 500 km au sud ont mis une quinzaine de jours pour venir », explique Jean-Côme Journé.

Le dispositif devrait encore se développer, avec des hangars pour hélicoptères, de vrais baraquements…

Car le lieu est stratégique. Le nord Niger est devenu un passage obligé pour les trafiquants d'armes et de drogue et les terroristes djihadistes. « Le centre de gravité du front antiterroriste s'est déplacé vers le nord du Sahel, c'est pour cela que Madama a été créé », souligne le colonel Denis Mistral, le commandant qui travaille avec les 5 pays partenaires de Barkhane (Mauritanie, Mali, Burkina Faso, Niger, Tchad). « Nous sommes là pour empêcher que les terroristes circulent librement dans cette zone », ajoute le capitaine Raoul.

Des opérations de plus grande envergure

À partir de la base de Madama, la semaine dernière une première opération réalisée en partenariat avec des militaires nigériens et tchadiens a permis de stopper net un convoi d'un trafic de deux tonnes de cannabis. « Nous les attendions en embuscade dans la nuit. Une course-poursuite a eu lieu dans le désert. Il n'y a pas eu de tirs échangés. Mais les trafiquants n'ont pas pu passer », se félicite le lieutenant-colonel Journé.

Des opérations de plus grande envergure pourraient être menées. Comme du côté du plateau du Djado qui se trouve à 100 km au sud de Madama. Sur cette zone où des concessions d'orpaillage ont été ouvertes depuis le printemps dernier, terroristes et trafiquants appâtés par le métal précieux se mêlent à des Nigériens venus chercher fortune. Une autre source d'instabilité. ■

De notre envoyé spécial au Niger, Patrice Barrère

Les « opex » de la France

Bande sahélo-saharienne
- 3 000 hommes dans l'opération Barkhane.
- 70 dans le cadre de la formation de l'armée malienne.
- 15 pour la mission de stabilisation de l'ONU au Mali.

Afrique de l'ouest
- 450 hommes en Côte-d'Ivoire (l'opération Licorne s'est terminée le 31 décembre dernier).
- 350 dans le golfe de Guinée.

Autres participations (ONU/Union européenne)
- 13 dans le Sahara.
- 12 en République du Congo.
- 10 au Kosovo.
- 5 au Libéria, Sinaï, Bosnie.

Afrique centrale
- 2 260 en Centrafrique.

Océan Indien
- 420 pour les missions Atalante, Enduring freedom et les équipes de protection embarquées.

Asie centrale
- 150 en Afghanistan (la mission Pamir s'est terminée le 31 décembre dernier).

Moyen-Orient
- 800 en Irak, 900 au Liban

QUESTIONS À JEAN-YVES LE DRIAN

Ministre de la Défense

« 14 euros par Français, ce n'est pas cher pour notre sécurité »

AFP

Pourquoi avoir créé des bases françaises isolées comme à Madama au nord Niger ?
Dans l'opération Barkhane sur toute la bande sahélo-Saharienne, il nous a paru essentiel d'avoir des bases avancées. Il y avait Tessalit au Mali, Faya-Largeau et Abéché au Tchad, il manquait Madama au Niger pour contrôler le passage Salvador qui va de la Libye au Niger, une route caravanière qui est devenue une route des trafics en tout genre, armes, drogues... Il fallait enrayer cette logique. Nous sommes à Madama dans la durée pour que le contre-terrorisme aille jusqu'à son terme. Les attaques ont diminué dans cette partie depuis Barkhane. Il y a des résultats. 70 djihadistes neutralisés depuis septembre, c'est pas mal.

3 000 militaires français au Sahel, est-ce suffisant ?
C'est bien. Ils sont aujourd'hui dirigés par un État-major unique ce qui n'était pas le cas avant. Avec l'opération Barkhane, il y a une complémentarité des moyens terrestres, aériens et de renseignements, avec une bonne collaboration avec les pays du Sahel. C'est plutôt efficace.

Êtes-vous favorable à une intervention en Libye d'où de nombreux terroristes partent pour frapper dans le Sahel ?
Non, une intervention militaire n'est pas à prévoir pour le moment. Même si la situation chaotique de ce pays ne peut pas durer. Il faut une prise de conscience politique internationale permettant d'éradiquer les djihadistes. Le problème concerne les pays riverains comme l'Algérie, Tchad, Tunisie, Niger... Il faut qu'ils interpellent les Nations Unis, l'Union africaine... pour engager un processus pour une feuille de route globale de pacification de la Libye.

Les pays du G5 Sahel ont-ils les capacités de se batte contre les terroristes ?
Des unités nigériennes comme à Madama contrôlent leurs frontières. Au Tchad, l'armée est structurée et assure vraiment la sécurité du pays. Certes l'armée du Mali est en reconstruction. L'armée du Burkina-Faso existe et fonctionne. Ces armées sont évidemment plus modestes que celle de la France. Elles remplissent leur rôle, certes, avec notre aide.

La France a-t-elle les moyens d'investir de l'argent dans ce genre d'opération ?
Le surcoût des opérations extérieures que mène la France, c'est 14 euros par Français. Est-ce que la sécurité de la France ne vaut pas ce prix ?

Propos recueillis par Patrice Barrère

À suivre

Le Norman Atlantic au port de Brindisi

Plus de trois jours après un incendie à bord qui a fait au moins 13 morts au large de l'Albanie, l'épave du ferry Norman Atlantic est arrivée hier dans le port de Brindisi, en Italie. L'épave doit maintenant être fouillée de fond en comble, à la recherche d'éventuelles victimes supplémentaires. L'enquête devra aussi déterminer l'origine du feu.

Photo AFP

ETATS-UNIS

Sony : riposte américaine contre la Corée du Nord

Les Etats-Unis ont signé hier le «premier volet» de leur riposte à l'attaque informatique ayant visé le studio de cinéma Sony Pictures. Le décret cible dix officiels du régime, la principale agence nord-coréenne de renseignement (RGB) ainsi que deux entreprises liées au secteur militaire. La Komid, présentée comme le plus important fabricant d'armes nord-coréen, est la principale cible de ces sanctions qui gèlent ses éventuels avoirs aux Etats-Unis et interdisent d'entrer en affaires avec elle.

Zoom

La Palestine veut adhérer à la CPI

Le représentant palestinien auprès de l'ONU, Riyad Mansour, a présenté hier aux Nations unies la lettre officielle de demande d'adhésion de la Palestine à la Cour pénale internationale. Cette demande doit être examinée par le secrétaire général de l'organisation, Ban Ki-moon, qui doit avertir les États-membres de la CPI de la demande palestinienne dans les 60 jours.

ITALIE

Encore 450 migrants à la dérive sauvés

Un cargo à la dérive transportant 450 migrants a contraint la marine militaire à intervenir, deux jours après une opération qui en avait sauvé près de 800. Les autorités militaires italiennes ont indiqué vendredi avoir pris le contrôle de ce cargo, l'Ezadeen, un bâtiment de 73 mètres de long immatriculé en Sierra Leone, après l'avoir repéré à la dérive jeudi soir au large de la Calabre (sud). Quelque 450 migrants clandestins se trouvent à son bord, des adultes mais aussi des enfants.

RHO

SANTÉ MISE EN GARDE DE L'AGENCE NATIONALE DE SÉCURITÉ DU MÉDICAMENT

Le Baclofène n'est pas une pilule minceur

Le Baclofène, qui est à l'origine un relaxant musculaire, est désormais autorisé comme traitement contre l'alcoolisme. Mais il est aussi de plus en plus détourné en coupe-faim. Les autorités sanitaires s'alarment.

C'est un fléau des temps modernes contre lequel les médecins sont démunis. L'obésité (IMC ≥ 30 kg/m²), en France, toucherait près de sept millions de personnes, soit 15 % de la population – contre seulement 6,1 % en 1980 –, selon la dernière étude de l'Inserm réalisée en 2012.

Des effets indésirables potentiellement graves

Face à l'absence de traitements spécifiques, certains patients se tournent aujourd'hui de plus en plus vers… le Baclofène. Il suffit en effet d'un rapide tour sur internet et ses forums de santé pour constater que de nombreux patients utilisent ce médicament comme une pilule amaigrissante. À l'image de Nicole, qui témoigne sur *E-santé.fr* : grâce au Baclofène, « j'ai perdu mes envies compulsives de manger. Plus de huit kilos en moins tranquillement, et sans souffrir. » Attention, alerte l'Agence nationale de sécurité du médicament et des produits de santé. « Il est formellement déconseillé d'utiliser du Baclofène dans les troubles du comportement alimentaire ou dans le cadre de régimes amaigrissants, ainsi que dans toutes autres situations non couvertes par l'AMM – autorisation de mise sur le marché – ou la RTU – recommandation temporaire d'utilisation ». Cette mise en garde date du 22 décembre dernier et est consultable sur le site de l'ANSM.

■ **L'efficacité du Baclofène n'a pas été démontrée contre les troubles du comportement alimentaire, souligne l'ANSM. L'agence ajoute que ce médicament peut entraîner des « effets indésirables potentiellement graves ».** Photo Julio PELAEZ

Un relaxant musculaire

Pour rappel, à l'origine, le Baclofène est un relaxant musculaire utilisé depuis les années 1970 pour traiter les contractures, en particulier causées par des scléroses en plaques. Depuis le 14 mars dernier, il dispose également d'une autorisation temporaire d'utilisation (ATU) pour traiter la dépendance à l'alcool. Cette prescription contre l'alcoolisme résulte, entre autres, du travail du Dr Olivier Ameisen, auteur du Dernier Verre (éditions Denoël, 2008), et aujourd'hui décédé. Lui-même sévèrement alcoolique, ce médecin s'était administré de fortes doses de Baclofène, qui l'avait, racontait-il à l'époque, peu à peu libéré de son addiction.

Dans sa mise en garde contre une utilisation dévoyée du Baclofène, l'ANSM avertit d'effets indésirables potentiellement graves. Des effets secondaires, nausées, fatigue, pouvant aller jusqu'aux troubles cardiaques. Ce qui ne va pas sans rappeler le fameux scandale du Mediator. Détourné lui aussi comme coupe-faim, le médicament des laboratoires Servier, utilisé par quelque cinq millions de malades avant son retrait du marché en 2009, entraînait des troubles cardiaques et est à l'origine de nombreux décès. ■

Sarah Miquey-Pallandre

Le spectre du Mediator…

Mis sur le marché par les laboratoires Servier en 1976, le Mediator est un antidiabétique qui a largement été, lui aussi, détourné en coupe-faim. Avec des conséquences dramatiques : utilisé par cinq millions de personnes en France, ce médicament, dont le principe actif est le benfluorex, provoque de graves lésions des valves cardiaques et pourrait être responsable, à long terme, de plus de 2 000 décès, selon une expertise judiciaire. Le scandale, révélé notamment par la pneumologue Irène Frachon, a abouti au retrait du médicament en 2009. Aujourd'hui, les victimes réclament des indemnisations. En mai dernier, le nouveau président de Servier, Olivier Laureau, qui venait alors de prendre la tête du laboratoire après la mort de son fondateur, Jacques Servier, avait assuré que le groupe « assumerait [ses] responsabilités ». Selon Le Parisien, à ce jour, 911 victimes ont été indemnisées après leur passage devant l'Oniam (l'Office national d'indemnisation des accidents médicaux). Pour 8 664 demandes examinées…

SANTÉ SELON UN RAPPORT DE CHERCHEURS AMÉRICAINS PUBLIÉ HIER

Le cancer surtout dû… à la malchance

L'étude parue dans le magazine américain Science hier, sans en résoudre l'énigme, donne quelques indications sur l'origine du cancer : la maladie serait avant tout imputable au « manque de chance ». Menée par des scientifiques de l'université Johns Hopkins, elle est basée sur un modèle statistique prenant en compte une grande variété de cancers. Elle ne prend toutefois pas en compte le cancer du sein, le plus fréquent chez les femmes, ni celui de la prostate, le deuxième plus courant pour les hommes.

Origine génétique ou environnementale ?

Sur les cancers chez les adultes pris en compte, les deux tiers peuvent être expliqués par des mutations génétiques aléatoires – qui permettent aux tumeurs de grossir – et un tiers sont le fruit de facteurs génétiques ou d'un environnement défavorable. « Vous pouvez accroître vos risques d'avoir un cancer en fumant ou avec d'autres mauvaises habitudes de vie, souligne un des auteurs. Malgré tout, de nombreuses formes de cancer sont largement dues à un manque de chance et à une mutation d'un gène qui provoquera un cancer, sans aucune relation avec le mode de vie ou des facteurs héréditaires. » Et selon lui les personnes qui vivent longtemps en bonne santé tout en fumant ou en s'exposant au soleil n'ont pas forcément de « bons gènes » : « La plupart d'entre eux ont simplement beaucoup de chance », dit encore M. Vogelstein.

Pour cette étude les chercheurs se sont penchés sur le processus naturel de renouvellement des cellules dans le corps humain – qui permet au corps de remplacer les cellules lorsqu'elles meurent dans les différents organes. Depuis longtemps les chercheurs ont compris que des cancers pouvaient survenir quand les cellules souches commettaient de petites erreurs, des mutations. Mais cette nouvelle étude est la première à tenter de comprendre la proportion de cancers déclenchés par ce processus, par rapport à ceux dus à la génétique ou à un environnement défavorable. ■

Seul un cancer sur trois serait le résultat d'une cause génétique ou d'un environnement défavorable

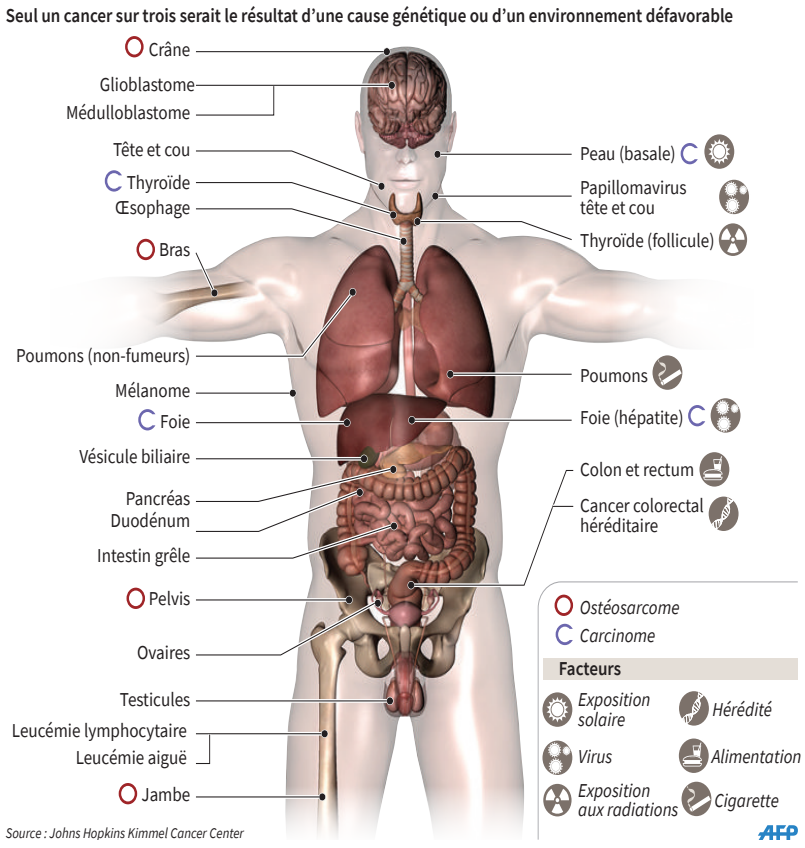

Source : Johns Hopkins Kimmel Cancer Center

Zoom

Le cinéma au top grâce aux succès français

On n'avait plus vu ça depuis 30 ans : avec 91,62 millions d'entrées à eux seuls, les films français ont retrouvé leur niveau de 1984 et s'imposent comme les acteurs principaux de la hausse de la fréquentation dans les salles obscures, selon le Centre national du cinéma. En 2014, le cinéma a fait recette, avec pas moins de 208,43 millions de spectateurs – soit le deuxième plus haut niveau depuis 47 ans (211,5 millions en 1967 et 217,2 en 2011). L'année 2014 s'achève sur le beau succès de La Famille Bélier et un bilan très positif pour le made in France, sur les trois premières marches du podium : Qu'est-ce qu'on a fait au Bon Dieu ? de Philippe de Chauveron (12,3 millions d'entrées), Supercondriaque de Dany Boon (5,3 millions) et Lucy de Luc Besson (5,2 millions).

POLITIQUE

François Hollande deux heures sur France Inter lundi

Après ses vœux aux Français mercredi soir, le président de la République, enchaîne lundi avec une émission exceptionnellement longue sur France Inter où il répondra aux questions des journalistes et des auditeurs. Invité du « 7-9 », il répondra deux heures durant sur les sujets économiques, sociaux, politiques et internationaux.

TOURISME

Savoie/Mont-Blanc : fréquentation en baisse

La fréquentation des stations de ski de Savoie et Haute-Savoie – première destination de sports d'hiver en France – accuse un recul sensible pour les vacances de Noël, après les bons crus enregistrés ces deux dernières années. En cause, notamment, l'arrivée tardive de la neige sur les massifs.

TECHNOLOGIE

Wi-fi dans le train : appel d'offres de la SNCF

Selon le secrétariat d'État au Numérique, la SNCF va lancer un appel d'offres pour proposer un accès internet sans fil dans ses trains, dans les prochains jours. Selon la SNCF, l'installation du wi-fi dans les trains coûterait 350 000 € par rame. Mais le modèle économique reste à élaborer, au regard des solutions techniques qui seront proposées par les candidats. Par exemple, le wi-fi dans les gares, financé par de la publicité, ne coûte rien à la SNCF.

CONSOMMATION DU 7 JANVIER AU 17 FÉVRIER

Soldes : dépenser moins, et plus « utile »

D'après deux sondages publiés hier, 40 à 60 % des Français veulent dépenser moins pour les soldes. Réponse dans 6 semaines…

Davantage d'achats en soldes…

Avec la crise, les Français – et les Françaises – se sont mis à acheter différemment : les achats en soldes ou en promotions représentaient 40 % du marché en 2013, contre 20 % en 2000. Cette recherche du petit prix est intervenue alors que les tarifs moyens de l'habillement augmentaient de presque 3 % cette même année, voire plus dans les commerces indépendants (+8 %).

… mais moins de budget

Et s'ils sont encore nombreux à prévoir de faire les soldes cet hiver, une partie non négligeable d'entre eux devrait pourtant réduire le budget qu'ils vont y consacrer. En effet, selon une étude (1), 39 % vont réduire leurs dépenses en soldes. Et dans un second sondage (2), 56 % d'entre eux devraient consacrer moins d'argent, à cette période. Si 42 % des Français prévoit de consacrer plus de 200 €à l'événement, selon la première étude, ils sont aussi 50 % à avoir une enveloppe inférieure à 100 €, selon la seconde.

■ **Les soldes d'hiver ont déjà débuté en Lorraine, comme ici dans un magasin d'habillement pour enfants, à Thionville.** Photo Le Républicain lorrain/Julio PELAEZ

D'autres dépenses

La baisse des budgets soldes est également le fait des difficultés financières rencontrées par les Français : 47 % mettent ainsi en avant la hausse des charges de leur foyer et la baisse de leurs revenus (42 %), tandis que 38 % évoquent la hausse de leurs impôts. Les Français seront donc cette année particulièrement exigeants sur le montant des rabais, s'attendant à bénéficier d'au minimum 33 % de réductions pendant les soldes, selon la première étude.

Des acheteurs rompus à l'exercice

Rompus à la recherche des bonnes affaires, 21 % des Français comptent faire du repérage avant le jour J. Et 40 % déclarent qu'ils vont se mettre en quête de ventes privées avant la date officielle. Quitte à dépenser tout leur budget avant même le démarrage officiel des soldes ! Pour 24 % d'entre eux, ces « soldes avant les soldes » sont le meilleur moyen d'éviter la cohue dans les magasins, tandis que 23 % estiment que c'est la bonne méthode pour être sûr de trouver le produit désiré. ■

(1) Étude RetailMeNot/Yougov/mareduc.com menée les 9 et 10 décembre auprès de 998 personnes représentatives de la population française, (2) Sondage réalisé par touslesprix.com auprès de 1481 internautes entre le 8 et le 15 décembre.

HÉRAULT

Un ferrailleur en examen pour assassinat

Un ferrailleur de 53 ans a été mis en examen pour homicide volontaire avec préméditation, avant d'être incarcéré à la maison d'arrêt de Villeneuve-lès-Maguelone. Il est soupçonné d'avoir tué, mardi soir à Montpellier, son associé dans une entreprise de collecte de ferraille, avant d'appeler la police.

PAS-DE-CALAIS

Une victime de la fusillade d'Arras entre vie et mort

Le pronostic vital d'une femme de 53 ans gravement touchée lors de la fusillade de la Saint-Sylvestre près d'Arras qui a fait quatre morts dont le tueur, reste engagé. Vers 1 heure du matin, dans la nuit de mercredi à jeudi, un infirmier de 46 ans avait fait irruption lors d'un réveillon entre amis, auquel participaient sept personnes, dans une maison mitoyenne de Sainte-Catherine.

HAUTE-CORSE

Attentat contre une coopérative oléicole

Un attentat a visé jeudi soir la coopérative oléicole de Balagne à Corbara, un établissement symbole de réussite économique locale déjà visité par des responsables de la classe politique nationale. La charge explosive, a créé un trou dans le mur du bâtiment et endommagé un camion-benne… plein d'olives prêtes à être pressées.

PRISON MOINS DE DEUX HEURES DEHORS

Double évasion éclair sur l'île de Ré

■ **Le déploiement d'un important dispositif de recherches laissait, sur une île, peu de chances de succès aux deux évadés.** AFP

Deux détenus se sont évadés hier matin de la maison centrale, sur l'île de Ré (Charente-Maritime). En vain : ils ont rapidement été repris, moins de deux heures après. Les deux hommes travaillaient aux ateliers de la prison de Saint-Martin-de-Ré lorsque, vers 10 heures, ils ont « agressé le technicien qui les encadrait, lui dérobant son portable, ses clefs et le ligotant avec du câble électrique », selon le parquet de La Rochelle. « Ils sont ensuite sortis des bâtiments, parvenant à franchir le mur d'enceinte au moyen d'un câble électrique ». Une fois dehors, « ils ont menacé une automobiliste » afin de se faire conduire sur le continent, de l'autre côté du pont – seul accès à l'île. Mais la conductrice « est parvenue à prendre la fuite », a ajouté le parquet.

Les deux fuyards ont été interpellés par les gendarmes de La Rochelle, qui avaient « déployé un important dispositif de recherches comportant le contrôle du pont et le bouclage de la commune de Saint-Martin-de-Ré, notamment de ses accès routiers et maritimes ». Les évasions de Saint-Martin-de-Ré sont rares : la maison centrale, d'une capacité de 460 places, est aménagée dans une fortification conçue en 1690, par l'architecte militaire de Louis XIV, Vauban. ■

L'histoire

À 84 ans, il survit deux nuits dans le froid

C'est un miracle du Nouvel An. Jules Villemote, un vieil homme âgé de 84 ans, a survécu deux nuits dehors, sans manger, dans la campagne du Tarn-et-Garonne, alors que les températures étaient glaciales, descendant parfois jusqu'à -7 °C. Cet habitant de Lafrançaise, une petite commune de 2 800 habitants, située au nord de Montauban, était parti en balade lundi. L'homme, alerte, est habitué à marcher aux alentours de son domicile, notamment pour faire ses courses, ou encore pour rendre visite à ses enfants, qui habitent dans le même coin. Mais, cette fois-ci, Jules Villemote s'est manifestement perdu.

C'est mercredi matin, lorsque le personnel du centre communal d'action sociale découvre qu'il n'a pas touché à son plateau-repas déposé depuis la veille sur le rebord de sa fenêtre, que la disparition est signalée et que les secours sont alertés. Des recherches sont organisées par les gendarmes, qui s'appuient sur l'aide d'un chien renifleur. Les enfants de l'octogénaire, des voisins, le maire de Lafrançaise, un de ses adjoints et six agents communaux ratissent également le secteur. Le vieil homme est finalement retrouvé mercredi vers 11 h 30, à 2 km environ de chez lui. Il était allongé dans un champ de blé gelé, situé assez loin de la route. En état d'hypothermie, mais bien vivant, et conscient.

Pris en charge par les pompiers, il a été emmené aux urgences de l'hôpital de Montauban. En fin d'après-midi, sa fille donnait des nouvelles plutôt rassurantes. Le vieil homme, retrouvant petit à petit ses forces, allait pouvoir passer le Réveillon bien au chaud.

ISÈRE

Enquête pour homicide : la « victime » est vivante

La jeune femme de 20 ans disparue depuis plusieurs jours en Isère, au sujet de laquelle une enquête pour homicide volontaire avait été ouverte, s'est présentée d'elle-même au commissariat de Grenoble hier. Selon la police, son portable « ne marchait plus ». Sans domicile fixe, la jeune femme n'avait pas donné signe de vie et n'avait pas utilisé son téléphone portable depuis le 19 décembre. Une de ses amies avait appelé la police lundi soir pour signaler que l'ex-petit ami de la disparue lui avait dit avoir tapé cette dernière avant de la jeter dans l'Isère. Le parquet avait alors ouvert une information judiciaire pour homicide volontaire.

RHO

GALETTE THIRIET

C'EST DIVIN DE DEVENIR
UNE TÊTE COURONNÉE.

Galette des rois 6/8 parts

5,75 € seulement !

La boîte de 600 g - Le kg : 9,58€ - 89700

Prix maximum conseillé

et 6 nouvelles fèves à collectionner !

UNE GALETTE PUR BEURRE CROUSTILLANTE ET DORÉE, GÉNÉREUSEMENT GARNIE DE FRANGIPANE GOURMANDE QUI EXHALE SA SAVEUR D'AMANDE : UN RÉGAL !

www.thiriet.com

Ouverture de nos magasins
le samedi 3 janvier en continu de 9h30 à 19h*
et le dimanche** 4 janvier de 9h30 à 12h30*.

* Horaires indicatifs, variables selon magasin. ** Sauf Alsace et Moselle.

DRIVE 7/7
Sauf magasins Corse

thiriet
Les surgelés à ma façon

GLACES THIRIET SAS, RCS Épinal 343 838 306 -ZI 88510 Eloyes - Création Catérine - Prix TTC maximum conseillés valables jusqu'au 25 janvier 2015 en magasins, dans la limite des stocks disponibles. Les photographies sont non contractuelles et constituées de suggestions de présentation.

Pour votre santé, évitez de grignoter entre les repas. www.mangerbouger.fr

Rédaction : 4 rue Montrochet, 69002 Lyon - 04 78 14 76 00 - lprrhone@leprogres.fr ; Publicité : 04 72 22 24 37 - lprpublicite@leprogres.fr

Le Sytral va gérer les transports pour la Métropole et le nouveau Rhône

Transports. Il assure ses nouvelles compétences depuis le 1er janvier 2015 mais les changements sont pour la rentrée.

Depuis le 1er janvier 2015, le Sytral se décline en trois couleurs : le rouge pour les TCL, le bleu pour les Cars du Rhône et le violet pour le réseau Libellule du réseau de la communauté d'agglomération de Villefranche Beaujolais Saône. Le Sytral, auparavant autorité organisatrice des transports pour le Grand Lyon et six communes adhérentes en dehors de ce périmètre, étend ses compétences à l'ensemble du département du Rhône, territoire hors métropole compris (sauf transports à la demande).

Cette évolution est parallèle à l'avènement de la métropole lyonnaise mais n'était pas imposée par cette création puisque la nouvelle zone d'action du Sytral va au-delà de ses frontières. Bernard Rivalta, le président du Sytral, souligne d'ailleurs que « c'est le département du Rhône qui a été demandeur ».

Plusieurs mois ont été nécessaires pour définir les contours juridiques, administratifs et financiers de ce transfert de compétences aboutissant à une seule autorité organisatrice de transports pour la métropole et le nouveau Rhône. Le Syndicat mixte des transports du Rhône a dû préalablement fusionner avec le Sytral. Les périmètres de transports urbains du Sytral et de la Communauté d'agglomération de l'Est lyonnais vont se confondre par ailleurs désormais. Ironie de l'histoire quand on se souvient du bras de fer qui avait opposé leurs responsables il y a un an et demi.

Harmoniser les réseaux

Dans un premier temps, rien ne va changer pour les usagers des différents réseaux. Le Sytral se donne jusqu'à juin pour les harmoniser et rationaliser afin que tout soit prêt pour la rentrée 2015. Date charnière car il prend en charge aussi les transports scolaires du Rhône, hors métropole. Bernard Rivalta n'a livré que peu d'informations concrètes sur les changements : « des lignes TCL pourraient desservir des communes comme Genas, Saint-Laurent-de-Mure, Brignais et des lignes des Cars du Rhône être connectées plus en amont qu'aujourd'hui avec le réseau TCL ». Des grands pôles sont envisagés comme La Soie/Bonnevay, Gare de Vénissieux/Parilly/Saint-Genis-Laval lorsque la ligne B sera prolongée et Etoile d'Alaï si une ligne de métro y parvient dans le futur. ■

François Samard

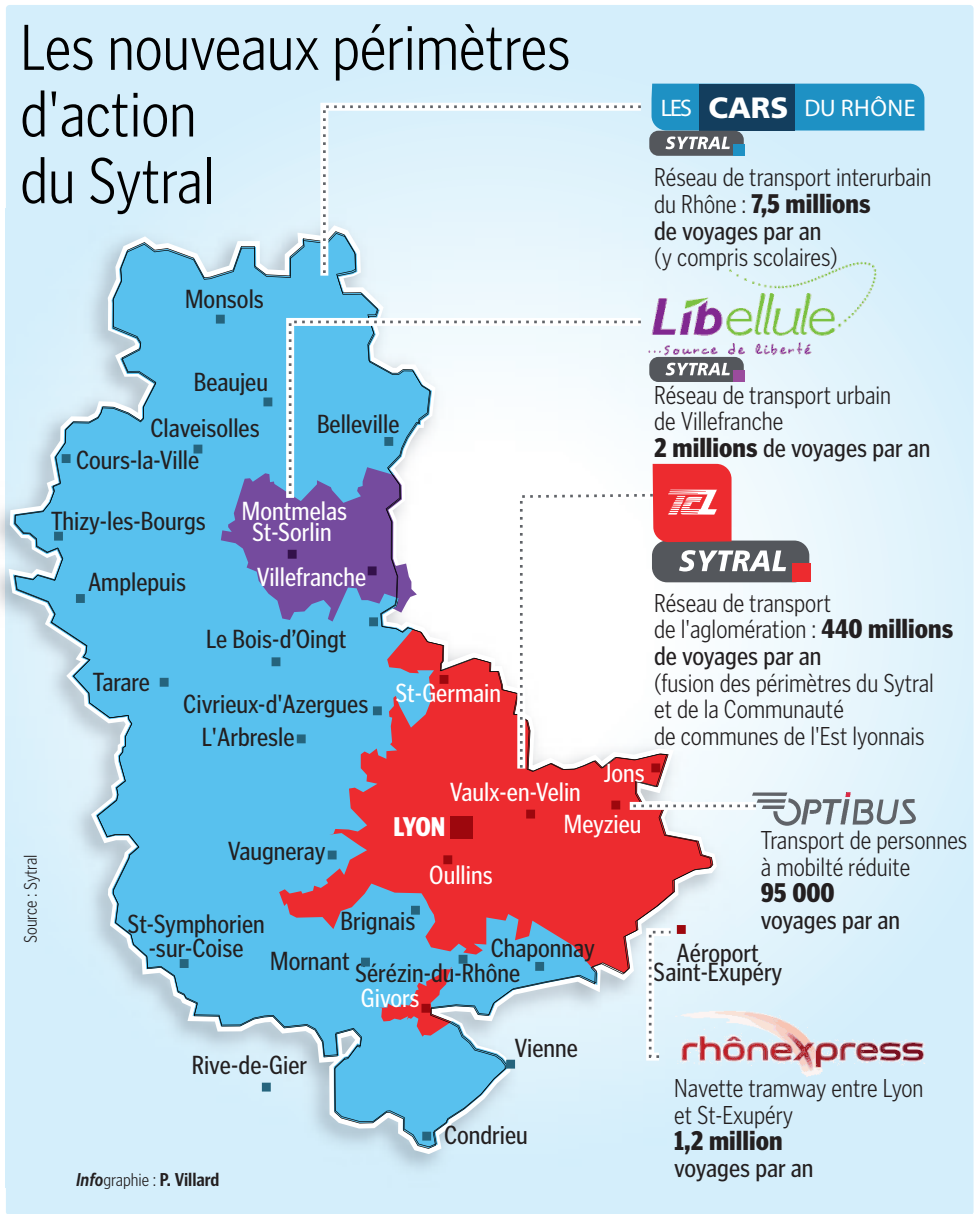

Rhônexpress : la tutelle passe du Département au Sytral... sans modification

Le Sytral annonce qu'il sera aussi rigoureux avec les Cars du Rhône qu'avec l'exploitant des TCL.

■ Tarification à l'étude

Un usager ne paie pas aujourd'hui le même prix pour emprunter le réseau TCL, celui des Cars du Rhône ou encore Libellule dans l'agglomération de Villefranche. Les services étant très différents, cela va probablement perdurer mais des efforts d'harmonisation sont aussi annoncés.

■ Le cas Rhônexpress

Le tram-train Rhônexpress ne fait pas l'objet d'une délégation de service public comme les autres réseaux que le Sytral aura désormais sous son autorité mais d'une concession. Celle-ci court jusqu'en 2038. La contribution du Sytral à son exploitation sera de 5 millions annuels en 2015 et passera progressivement à 8,5 millions à l'échéance de la concession. Le groupement qui exploite Rhônexpress a aussi construit la ligne de Meyzieu ZI à Saint-Exupéry.

Le Sytral ne compte rien changer à court terme sur ce montage financier. Dans le futur, peut-on envisager une intégration plus grande de Rhônexpress dans le réseau public, voire son extension dans le Nord-Isère ? L'idée n'est pas écartée mais c'est loin d'être une priorité.

■ Autocaristes sous contrôle

Très exigeant avec Keolis Lyon sur le respect de ses engagements contractuels, le Sytral annonce qu'il le sera tout autant avec les cinq sociétés d'autocaristes déléguées pour exploiter les cars du Rhône. « Nous mettrons des balises sur les cars et ne paierons que les kilomètres réellement parcourus », prévient Bernard Rivalta. ■

F. S.

Qui paie et combien

L'extension des nouvelles compétences du Sytral donne lieu à une répartition finement calculée des contributions financières des différentes collectivités dont il assure désormais les transports. Ainsi, pour 2015, celles-ci apporteront au total 210,4 millions d'euros. La métropole versera 148,5 millions d'euros (hors Rhônexpress), le Nouveau Rhône 58,4 millions, la Communauté d'agglomération Villefranche Beaujolais Saône 2,1 millions, la Communauté de communes de l'Est lyonnais 0,9 million, les six communes hors métropole déjà adhérentes au Sytral (Chaponost, Brindas, Grézieu-la-Varenne, Messimy, Sainte-Consorce, Thurins) 0,5 million.

L'extension du Sytral n'entraînera pas des modifications des taux de versement transport des entreprises actuellement en vigueur dans chacun des différents territoires à une exception près. Le périmètre des transports urbain du Sytral et de la Communauté de communes de l'Est lyonnais fusionnant, le versement de cette dernière sera porté progressivement, en cinq ans, de 1 %, taux actuel, au taux du Sytral (1,75 % et probablement 1,85 % le 1er janvier 2016). Le service de transport doit s'en trouver également amélioré. Il avait été procédé de la même façon lors de l'intégration de Givors et Grigny au Grand Lyon et donc au Sytral. Un nouveau comité du Sytral sera élu en janvier.

Témoin d'un événement ? Alertez-nous ! Par mail à filrouge@leprogres.fr ou par téléphone au 08 000 768 43 (08 000 ROUGE)

La rivalité UDI-UMP est ouverte pour diriger le nouveau Rhône

Elections. La gauche dans l'incapacité de prendre le dessus, l'enjeu des élections de mars sera intra majorité départementale.

■ **Christophe Guilloteau sera probablement le candidat de l'UMP pour la présidence du Rhône en mars.** Photo Maxime Jegat

■ **Face à lui, Daniel Pomeret, le candidat centriste pour la présidence du Rhône.** Photo Maxime Jegat

Il est classique de dire que Lyon est - par essence ou presque - une ville centriste. Ce qui est en partie vrai. Mais en réalité, on peut élargir la proposition à l'ensemble du département du Rhône qui - depuis des décennies - est clairement centriste. Même si - comme pour Lyon - l'affirmation est moins pertinente ou avérée au fil du temps.
Il n'en demeure pas moins qu'actuellement le groupe UDI, avec 17 membres, est le plus important de la majorité départementale, devant son partenaire de l'UMP (11). Et le second de l'ensemble du conseil juste derrière le groupe PS (18).

Vers un duel Guilloteau-Pomeret

Si le temps de l'hégémonie, où les centristes occupaient quasiment à eux seuls l'espace majoritaire, est révolu (lire ci-dessous) n'est toujours pas venu celui d'une présidence de droite pure - en dépit des tentatives et des avancées de celle-ci - en l'occurrence UMP.
Ce qui est vrai dans le Rhône historique le sera-t-il toujours dans le Rhône de demain, réduit à un peu moins de 500 000 habitants, 13 grands cantons et 26 conseillers généraux ?
Les deux courants de la majorité actuelle ne cachent pas que l'enjeu pour l'un, l'UDI, est de conserver ce nouveau Rhône et pour l'autre, l'UMP, d'arriver enfin à ce à quoi le parti à nouveau de Nicolas Sarkozy n'était jamais parvenu dans le Rhône ancien : devenir majoritaire.
Le découpage en treize cantons que l'ancien président du conseil général, Michel Mercier a surveillé de très près devrait - sur le papier - maintenir cette prééminence centriste.
Dans cette optique et en cas de victoire effective, les responsables de l'UDI, Danielle Chuzeville, présidente du conseil général, Michel Mercier, premier vice-président, et Max Vincent, président du groupe, ont annoncé le 5 décembre dans un communiqué : « Nous avons choisi Daniel Pomeret pour être le chef de file des centristes. Pour que le département du Rhône reste fort, entreprenant et solidaire ».
Comprendre que le maire radical de Anse serait alors le premier président de ce Rhône aux frontières et populations réduites.
Du côté de l'UMP, la partition est bien évidemment fort différente. La victoire, veulent croire élus et responsables locaux leur parait - enfin ! - possible si ce n'est même écrite pour les plus optimistes d'entre eux.
Le député Christophe Guilloteau, par ailleurs conseiller général du canton de Saint-Genis-Laval et président du groupe UMP au conseil général, demeurera le leader de sa famille politique dans les élections de mars. Et son postulant à la présidence si le sort des urnes est favorable à l'UMP.
Vu l'ablation de la forte zone de concentration urbaine et le redécoupage des cantons, la gauche n'a guère d'espoirs à caresser, seulement l'espérance de faire au moins de la figuration dans la future assemblée (lire ci-dessous).
Quant à l'extrême droite frontiste, comme partout elle se sent pousser des ailes et n'exclut pas de gagner un ou deux cantons.
Si ce pari - toutefois difficile - était gagné il pourrait rebattre les cartes dans le rapport de force dans la droite-centre et impacter directement le choix de l'exécutif. ■

Michel Rivet-Paturel

Repères

Evolutions des forces poltiques ces vingt dernières années

-Elections de 1994
51 sièges dont 26 UDF, 11 RPR, 10 PS-MRG et 4 PC.
-Elections de 1998
51 sièges dont 25 UDF, 7 RPR, 15 PS-MRG, 4 PC.
- Elections de 2004
54 sièges dont 20 UDF, 11 UMP, 20 PS et 3 PC.
- Elections de 2008 :
54 sièges dont 16 UDF, 13 UMP, 21 PS-PRG, 3 PCF et 1 Vert.
- Elections de 2011 :
54 sièges dont 17 UDF, 11 UMP, 20 PS et radicaux, 3 verts et 3 PC.

Le recul des centristes

La présidence du conseil général est occupée depuis deux ans par la très centriste Dominique Chuzeville qui a succédé au non moins centriste Michel Mercier, l'homme qui incarne presque historiquement le centrisme rhodanien et qui présida l'assemblée départementale durant 23 ans (et en est toujours le 1er vice-président). Il succéda lui-même à Jean Palluy (1979-1990), centriste bon teint. On pourrait continuer à remonter en citant leurs prédécesseurs que l'on peut sans trop de contorsion ranger peu ou prou sous l'étiquette centriste : le clairement démocrate-chrétien Benoît Carteron (1957-1979), proche du Sillon de Marc Sangnier, ou même le républicain Laurent Bonnevay.
Mais après ces décennies de domination sans partage (en 1994 l'UDF détenait encore 26 sièges sur 51), les quinze dernières années ont vu le centre régresser régulièrement. D'abord au profit de la gauche socialiste puis, en plus, avec un rééquilibrage à l'intérieure de la majorité départementale et donc une poussée de la droite et de l'UMP il y a une dizaine d'années.
Cette dernière ayant même cru - un temps - pouvoir prendre la présidence. Au sein même de la majorité départementale, les centristes ne sont plus aussi hégémoniques. L'assemblée en place jusqu'à ces jours-ci comprend 17 UDI et 11 UMP sur un total de 54 conseillers généraux.

Restera-t-il une petite musique de gauche dans l'assemblée du nouveau Rhône ?

Dans le même mouvement qui a vu le recul des positions centristes ces dernières années au conseil général (lire ci-contre), la gauche a connu une très forte et régulière poussée. Jusqu'à frôler la majorité lors du dernier renouvellement avec 26 sièges sur 54 soit à deux voix du basculement. Si le rêve était passé près, il s'était construit au fil des élections et ne demandait qu'à être concrétisé dans un prochain scrutin, tel l'aboutissement logique d'une marche inéluctable.
Avec le dédoublement du Rhône en Rhône et Métropole, le rêve est cette fois-ci définitivement passé. Parier sur cette impossibilité ne ferait courir aucun risque. Car même si la progression de la gauche, d'abord socialiste, était relativement constante au fil des élections depuis une douzaine d'années dans ce que l'on appelle communément le Rhône rural, il n'était pas assez puissant pour lui permette d'y gagner nombre de cantons.
Ses places fortes se trouvant essentiellement à Lyon et périphérie au sens large c'est à dire dans ce qui est la Métropole.
Du coup, et sans même tenir compte du contexte national peu favorable, la gauche se retrouvera réduite à rien ou presque dans la future assemblée départementale avec un maximum de deux des nouveaux cantons sauvables - soit quatre élus. Sans omettre l'hypothèse d'un seul canton voire une absence totale de la gauche. ■

■ **Bernard Chaverot sera l'un des rares élus de gauche du nouveau département.** Photo Maxime Jegat

Les douceurs dans le petit sac napolitain cachaient des liasses de faux billets

Tribunal. Le transporteur de 20 000 € en faux billets a été condamné à un an de prison ferme.

La cachette était astucieuse. Qui irait soupçonner la présence de liasses de billets dans une boîte de gâteaux Kinder glissée dans un inoffensif sac en plastique bleu ? Personne. Mais le porteur n'avait rien d'inoffensif. Ce qui n'a pas échappé à la police aux frontières qui l'a arrêté mardi en gare de Perrache (*Le Progrès* du 31 décembre). Surprise : le sac contenait des liasses de faux billets. Un sacré pactole : 998 billets de 20 € soit 20 000 € venant d'Italie.

■ **Les faux billets étaient imprimés en Italie.** Photo d'illustration Philippe Juste

« Je peux faire le ménage à la Banque de France ! »

Dans l'habit du voyageur « faussaire », Nabil Bouzidi. Une allure d'adolescent sage et bien élevé de retour d'« un week-end à Naples ». Sa comparution devant le tribunal, il l'a préparée consciencieusement. Cette vilaine histoire est un « coup monté ». D'ailleurs, il vient d'écrire le scénario et s'applique à le lire à la présidente qui s'impatiente au récit de son périple italien. « J'ai visité le volcan du Vésuve. Ah zut ! Ca ça ne vous intéresse pas. Je passe… Dans le car, j'ai rencontré deux gars sympas. Ils ont voulu me la faire sur le mode amiable, ils ont vu que j'étais un mec cool ».

Les voilà, ces malfaisants qui lui glissent dans son sac bourré de bonbons et de gâteaux les liasses de billets. Ni vu ni connu. Lui, pendant ce temps, court tout Perrache, pour dénicher une agence Western Union. « Il me fallait 100 € pour rentrer à Paris ».

Le tribunal perd un peu le fil de son récit : « Ces gens vous auraient remplacé vos pâtisseries par les billets ? Et comment ils comptaient récupérer leur argent ? ».

Bouzidi met le nez dans ses feuillets. Ce qu'il veut, c'est lire jusqu'au bout « la vraie audition de Nabil Bouzidi ». Son avocate tousse, s'étrangle, il lui propose un verre d'eau (qu'il n'a pas) et une bonne tape dans le dos. La procureur se moque (gentiment) de lui : « Il voulait purger sa peine en faisant le ménage à la Banque de France ! ».

« C'était une blague pour vous déstresser », répond (malicieusement) le prévenu qui voudrait « des tests ADN et tout et tout » et aussi qu'on le relaxe. Il a assez perdu de temps. Paris, ses marchés aux puces et ses bons gâteaux l'attendent. Cruelle justice, le petit sac napolitain lui coûte un an de prison ferme. Clap de fin. ■

Annie Demontfaucon

Il ne supportait pas l'attente aux urgences : un an de prison ferme

Tribunal. Menaçant avec le personnel soignant, violent avec les policiers : mauvais début d'année pour ce Lyonnais déchaîné à l'hôpital.

Nabil Boulefkhad est un garçon impatient surtout quand il a le visage en sang, qu'il a été tabassé par deux inconnus et qu'il vient de traverser la ville à pied. Trop impatient au point de ruer dans les brancards à son arrivée aux urgences de l'hôpital Saint-Luc.

Avant de recueillir sa plainte, le commissariat lui demande un certificat médical. Boulefkhad obtempère. Une fois aux urgences, il tourne, vire, réclame d'être soigné avant tout le monde. Refus du personnel. Ivre de colère, il donne un coup de pied dans une vitre, hurle, insulte les aides-soignants et un infirmier puis sort un couteau. « Il l'a pointé sur nous en disant qu'il allait nous crever », raconte l'un d'eux aux policiers.

Jugé ce vendredi en comparution immédiate, Boulefkhad est toujours aussi excité : « C'était pas plus gros qu'un coupe-ongles ! Si j'avais voulu, je lui aurai cassé les os ! Il fabule ! »

Retour à la case prison

La présidente le fait taire et poursuit le récit de cette nuit de mardi. Des policiers sont appelés à la rescousse. Ils sont accueillis par des crachats et des noms d'oiseaux. Le patient est plaqué au sol et menotté. Direction l'hôtel de police. L'homme étant mal en point, une autre équipe le conduit aux urgences d'Edouard-Herriot. Pendant le trajet, le prévenu se jette tête en avant contre le pare-brise du véhicule et distribue des coups de pied. Il sera difficilement maîtrisé.

A la barre, le quadragénaire reconnaît tout : « La victime, c'est moi ! Oui, je les ai insultés, c'est normal. Ils m'ont humilié et ont joué au foot avec moi dans la voiture ! » Ses quarante antécédents judiciaires, il les revendique. Le 31 décembre, en l'espace de quelques heures, il a commis neuf infractions et fait neuf victimes.

L'avocat de la partie civile s'émeut de ces violences quotidiennes qui explosent dans les hôpitaux à cause de « patients consommateurs indélicats ». La mine blafarde, les joues creuses, Boulefkhad s'agite. Il vient juste de sortir de prison. A l'agent hospitalier présent à l'audience, il lance « fils de pute ».

Malgré la plaidoirie de son conseil qui souligne sa détresse psychologique et s'interroge sur l'utilité d'un emprisonnement, le prévenu n'échappera pas à un retour en cellule. Il a écopé de dix-huit mois de prison dont six mois avec sursis. ■

A. D.

CHAPONNAY

L'enfant blessé dans un accident est stable

Le garçon de dix ans, grièvement blessé dans l'accident au cours duquel le conducteur est mort carbonisé, se trouvait ce vendredi dans un état stable. L'accident s'est produit jeudi à 4 heures du matin, pendant la nuit du réveillon, sur la départementale 152 à Chaponnay. À la sortie d'une courbe, la BMW de Jérôme Bucchini, a glissé, quitté la route et percuté avec une grande violence un muret. L'enquête, basée sur les constatations et sur des analyses toxicologiques dont les résultats ne sont pas encore connus, est en cours. La voiture s'est embrasée peu après le choc et l'épouse du conducteur, blessée légèrement, a réussi à extraire son fils de la voiture en feu. Mais elle n'a rien pu faire pour son mari.

LYON

Le cambrioleur prenait l'air sur le balcon

Il faut toujours se méfier des voisins. C'est grâce à un riverain qu'un cambriolage a pu être déjoué mardi dans le 5e arrondissement de Lyon. Moins rapide que ses complices, Preng Prendi a été rattrapé par un équipage de la Bac (brigade anticriminalité).

Dans le box des comparutions immédiates, il n'est pas très bavard. A la présidente qui l'interroge, il explique qu'il était chargé de faire le guet sur le balcon pendant que ses deux compatriotes, « deux Albanais rencontrés dans un bar », fouillaient l'appartement. Prendi est interpellé avec des bijoux, un talkie-walkie, une clé de voiture et un tournevis bien pratique pour ouvrir les portes-fenêtres. Scepticisme du tribunal : « Alors vous n'avez rien fait ? Vous attendiez vos complices et ils vous donnent les bijoux ? ».

Petit homme joufflu au crâne rasé, Prendi n'a pas vraiment le profil du guetteur passif. S'il n'est pas connu en France pour des faits de délinquance, ce trentenaire a un passé en Espagne. Condamné à trois reprises dans des affaires de vol, proxénétisme, recel, il est interdit de séjour là-bas. Demandeur d'asile en France, il essaie de s'insérer selon son avocate. Une explication qui ne convainc pas le tribunal qui le condamne à six mois de prison ferme… l'occasion de visiter les geôles françaises.

LYON

La folle course de l'étudiant sanctionnée par un mois ferme

Il a du mal à retenir ses larmes, à s'expliquer aussi sur son comportement du matin du Premier de l'An. N. est cet étudiant qui avait semé les motards pendant 25 minutes. Alcoolisé en ce lendemain de réveillon, déjà privé de permis en 2012, il avait mis les gaz en voyant un barrage de police à Lyon. La suite ressemble à un « Fast and furious » bis : la Golf fonce à 200 km/h sur l'A7, slalome, débouche à Feyzin, revient sur l'autoroute coursée par la police toutes sirènes hurlantes. Cette folle équipée en solitaire s'achève par l'arrestation de ce Lyonnais de 25 ans et son retrait de permis. Choqué par cette « détermination à fuir », le parquet réclame six mois de prison dont cinq mois avec sursis. Le tribunal suit mais ne place pas l'étudiant en prison. La leçon suffira-t-elle ?

ENVIRONNEMENT

Pollution : niveau d'information dans l'agglomération lyonnaise

Alors que la vallée alpine de l'Arve demeure en état d'alerte de niveau 1, pour la première fois depuis plusieurs jours, le seuil d'information à la pollution aux particules fines a été dépassé vendredi dans le bassin lyonnais et le Nord-Isère, les conditions météorologiques favorisant l'accumulation des polluants.

L'indice de pollution dans l'agglomération de Lyon est de 8 sur une échelle de 10.

Au cours de la journée de samedi, des pluies en fin d'après-midi devraient limiter la dégradation de l'air dans les Alpes. L'évolution est plus incertaine dans le bassin lyonnais où l'indice de pollution devrait demeurer à 8.

Lors d'un déclenchement du seuil d'information, la population générale n'est pas amenée à modifier ses habitudes. En revanche, il est recommandé aux personnes vulnérables ou sensibles de limiter leur circulation sur les grands axes routiers en période de pointe ainsi que les activités physiques et sportives intenses.

Rédaction : 4 rue Montrochet, 69002 Lyon - 04 78 14 76 00 - lprrhone@leprogres.fr ; Publicité : 04 72 22 24 37 - lprpublicite@leprogres.fr

Une pollution sournoise qui touche presque tout le Rhône : gare au radon !

Environnement. Ce gaz inodore, issu de la désintégration de l'uranium et du radium présents dans la croûte terrestre, a la particularité d'être radioactif. Or, il peut être naturellement présent dans les maisons ou nos lieux de travail alors même qu'il présente un danger certain pour la santé. Il pourrait, en effet, être responsable de 5 à 10 % des cancers du poumon.

Sournoise, car à la fois naturelle et indétectable sans recours à des procédés techniques, la pollution au radon est présente partout en France et notamment dans les régions aux sous-sols granitiques et volcaniques.

Le département du Rhône

Même s'il n'est pas, et de loin, le plus exposé, il n'est pas pour autant épargné par ce phénomène. En fait, toute sa partie ouest, comme nous pouvons nous en apercevoir à la lecture de la carte ci-contre, est concernée. Au point d'être classifiée comme ayant un potentiel moyen ou élevé. Rien d'étonnant à cela d'ailleurs, cette région se situant dans le prolongement naturel du massif central, zone particulièrement affectée par le radon.

La nocivité du radon

À l'air libre, le radon, gaz particulièrement volatil, ne présente pas de dangerosité. C'est surtout et d'abord dans les endroits confinés, dans lesquels il parvient par émanations depuis le sol, qu'il se révèle nocif. Et même particulièrement nocif puisqu'on lui impute 5 à 10 % des cancers du poumon.
Les lieux de travail, les lieux recevant du public et, bien sûr, les habitations sont donc autant de lieux où le radon peut se concentrer, notamment dans les sous-sols (caves, vides sanitaires, etc.).

L'évaluation du risque

Depuis des années, maintenant, l'IRSN (Institut de radioprotection et de sûreté nucléaire) procède à des campagnes de mesures du radon, en particulier dans les habitations. La moyenne de ces mesures effectuées en France révèle la présence de radon dans les habitations à hauteur de 90Bq/m³.
À titre indicatif, la Commission européenne estime qu'il est nécessaire d'engager des travaux lorsque cette concentration dépasse les 300Bq/m³. Toutefois, dans une zone classifiée comme possédant un potentiel moyen ou élevé, les mesures moyennes relevées par l'IRSN peuvent spectaculairement grimper. Ainsi, sur ces zones, 40 % des bâtiments peuvent receler plus de 100 Bq/m³ et 6 % dépasser les 400Bq/m³. C'est pourquoi, selon sa zone d'habitation, il n'est peut-être pas inutile de procéder à des vérifications.

Vers qui se tourner pour mesurer

L'IRSN qui, sur son site internet présente une carte nationale de l'exposition au radon, recommande également plusieurs sociétés à même d'effectuer ces mesures produites grâce à des dosimètres. La Criirad (Commission de recherche et d'information indépendantes sur la radioactivité) effectue également des mesures chez les particuliers. ■
www.irsn.fr et www.criirad.org

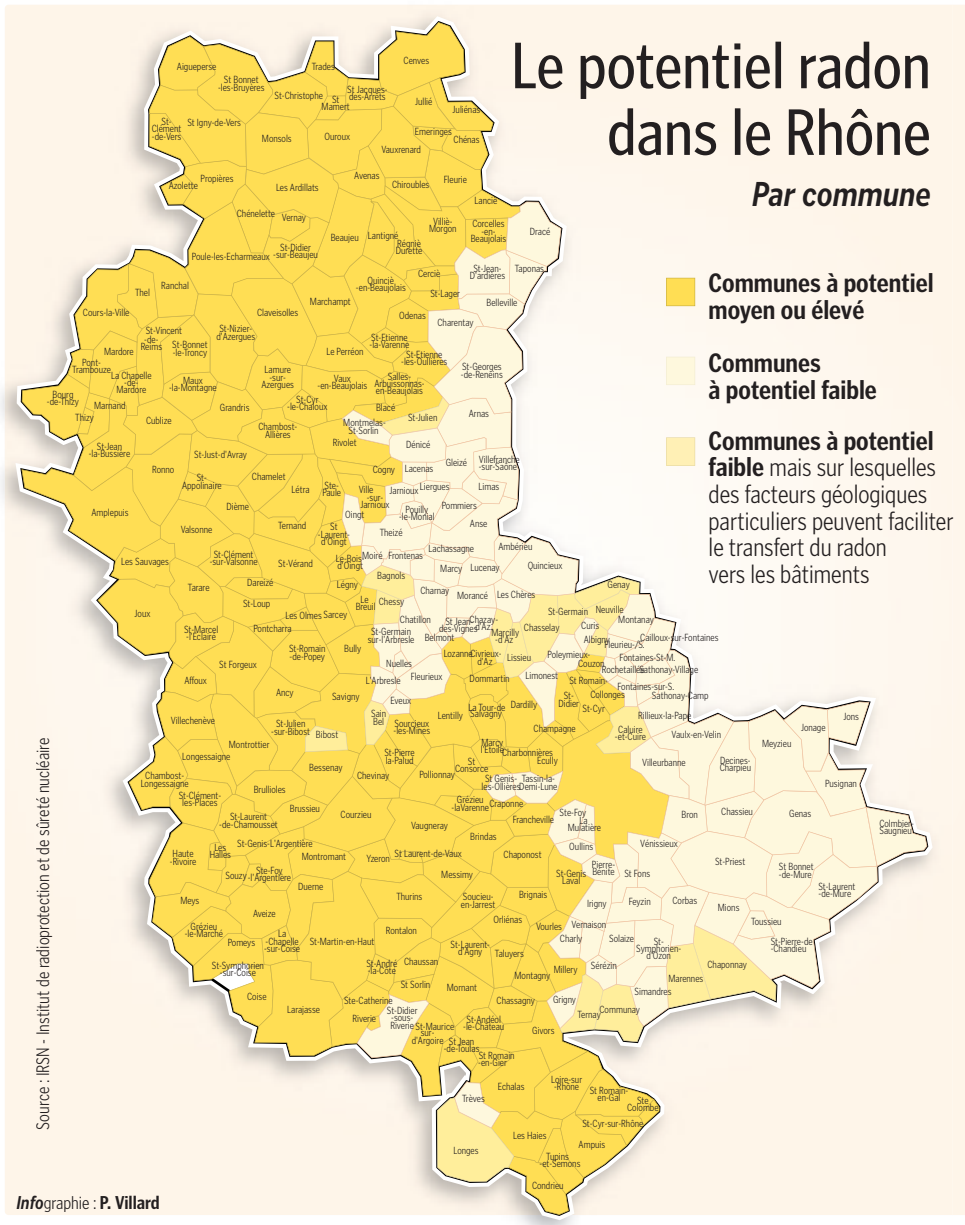

« Les particuliers doivent se poser la question »

Didier Gay, spécialiste de la question du radon à l'Institut de radioprotection et de sûreté nucléaire (IRSN)

Qu'en est-il de la réglementation concernant le risque posé par le radon en France ?
Pour l'instant, la réglementation ne concerne que les lieux recevant du public, établissements de santé ou pénitentiaire, établissements scolaires, etc. En France, trente et un départements sont particulièrement concernés par le problème posé par le radon et, effectivement, le Rhône figure bien dans cette liste.

Les particuliers doivent-ils se sentir concernés ?
La loi ne fixe aucune obligation. Néanmoins, lorsque l'on habite dans une commune dont le sous-sol possède des caractéristiques favorables à la présence de radon, il n'est peut-être pas inutile de se poser la question. Voire de faire procéder à une étude. D'autant que sur une même commune toutes les constructions ne sont pas forcément exposées de la même manière.

Si un problème se pose effectivement, les travaux à réaliser pour remédier à la situation sont-ils importants ?
Il faut d'abord comprendre comment le radon arrive à pénétrer et à s'accumuler dans les habitations, ce qui obligera peut-être à intervenir au niveau des sols. Mais il s'agit souvent et surtout d'un problème d'aération. Il est nécessaire de renouveler régulièrement l'air des pièces d'habitation, voire d'installer une ventilation.

Depuis quand se préoccupe-t-on du problème du radon ?
Ce gaz est connu depuis longtemps. Néanmoins il a fallu attendre la fin des années quatre-vingt-dix pour que sa dangerosité soit vraiment prise en compte, notamment dans la réglementation. Et ceci grâce à des études menées sur des mineurs de fond, personnes particulièrement exposées.

300 Bq/m³

Soit la valeur, en moyenne annuelle, sous laquelle un lieu d'habitation doit se situer pour ne pas exposer ses occupants à d'éventuels problèmes de santé. Ce chiffre a été établi par la Commission européenne, sur la base des recommandations de l'Organisation mondiale de la santé (OMS).
Les risques sont d'autant plus faibles que la concentration en radon est basse.

Rédaction : 4 rue Montrochet, 69002 Lyon - 04 78 14 76 00 - lprrhone@leprogres.fr ; Publicité : 04 72 22 24 37 - lprpublicite@leprogres.fr

Les sourds signent « merci » à la consultation de l'hôpital E.-Herriot

Lyon. Après la médecine générale, une consultation en santé mentale sera proposée.

Dans la famille Bélier, c'est Paula, seule entendante, qui traduit en langue des signes la consultation de ses parents sourds chez le gynécologue, dans une scène d'anthologie. « On se bat justement contre ça. Ce n'est pas le rôle de ceux qu'on appelle les enfants « coda » de faire cela », déplore Claire Bernadat, interprète en langue des signes à la société exaequo.

Comme d'autres employés de cette société, Claire accompagne médecins et patients de l'Unité d'accueil et de soins pour sourds (UASS) qui a ouvert le 13 octobre au sein de la CLIMA (Clinique de médecine ambulatoire) de l'hôpital Edouard-Herriot où le personnel apprend peu à peu à « signer ». « Il y avait à Lyon un grand manque, une vraie demande et un vrai besoin », estime Claire Bernadat. Certains patients allaient jusqu'à Grenoble où une consultation existe depuis 20 ans. Financée par l'Agence régionale de santé, l'UASS a rapidement trouvé son public, selon la cadre de santé de la CLIMA, non pas grâce au « bouche à bouche »… mais au « main à main », sourit Vanessa Hébert.

« Les patients sont en majorité des jeunes, âgés de 30 à 40 ans, qui viennent d'arriver sur Lyon. On a pas mal de grossesses », précise-t-elle. S'il s'agit d'une consultation de médecine générale, elle peut être une porte d'entrée à l'hôpital si les patients souhaitent y être suivis par des spécialistes - la CLIMA concerne plus particulièrement les maladies chroniques - sachant que le service doit alors prévoir un interprète pour la consultation.

Une consultation en santé mentale sera également proposée tous les 15 jours à partir de début 2015 par les professionnels du Centre médico-psychologique de Vaise (dépendant de l'hôpital Saint-Cyr-au-Mont-d'Or) où les patients sourds et malentendants sont accueillis depuis début décembre. Preuve de l'attente, certains patients sont venus à la consultation plus par curiosité que par réel besoin. Le Dr Eva Prégniard, l'une des deux médecins généralistes de la consultation, a ainsi été surprise par la simplicité des questions posées par la majorité des patients, révélant le besoin de communication. « Deux, trois patients m'ont dit : merci ! C'est un soulagement », raconte cette fille de parents sourds qui a appris sur le tard la langue des signes.

Seule ombre au tableau : le manque d'un « intermédiateur », c'est-à-dire une personne expliquant au patient ce que le médecin veut dire - l'interprète traduit juste les propos sans expliquer. Histoire d'éviter certains quiproquos comme ce patient qui, après qu'un médecin ait pris la métaphore d'un robinet pour lui parler de sa maladie a compris qu'il ne devait plus boire d'eau du robinet… ■

Sylvie Montaron

■ **Claire Bernardat traduit en langue des signes les propos du Dr Eva Prégniard.** Photo Joël Philippon

Pratique

Les soins pour les sourds

- Les consultations de l'Unité d'accueil et de soins pour les sourds (UASS) ont lieu à l'hôpital Edouard-Herriot les lundi et mercredi, de 9 à 12h et de 14 à 17h sur rendez-vous. Ils peuvent être pris : par courriel (heh.consultation-sourds@chu-lyon.fr), par SMS au 07 84 00 05 60 (rdv oraux possibles) ou par fax: 04 72 11 24 01.
- Un numéro d'urgence : le 114 ouvert 24h/24, 7 jours/7, gratuit, permet d'alerter par SMS Samu, pompiers, police ou gendarmerie.

Routes : journée orange dimanche dans le sens des retours

Bison Futé prévoit que la journée de ce dimanche 4 janvier sera la plus difficile du week-end. Il la classe orange dans le sens des retours et conseille aux automobilistes d'éviter la traversée des grandes agglomérations entre 16 heures et 20 heures. Les axes permettant de revenir des stations alpines seront bien évidemment les plus chargées dans la région Rhône-Alpes. La situation catastrophique de samedi dernier ne devrait pas se reproduire mais attention toutefois, si les automobilistes rencontreront dimanche de la pluie dans les vallées alpines, Météo France annonce de la neige sur les sommets la nuit précédente et dimanche matin.

La journée d'aujourd'hui, samedi, est classée verte dans les deux sens, toutefois, Bison Futé recommande d'éviter de circuler sur les grands itinéraires en direction des Alpes entre 16 heures et 20 heures. ■

Le tunnel de Fourvière sera fermé le dernier week-end de janvier

Les importants travaux de mise en sécurité du tunnel de Fourvière se poursuivent. Ils se déroulent essentiellement de nuit pour limiter les perturbations et les fermetures ont été mises entre parenthèses pendant la période des fêtes de fin d'année. Ces interdictions de circulation dans les deux sens vont reprendre à partir du 12 janvier entre 21 h et 6 h.

Les automobilistes devront aussi se passer du tunnel durant tout le dernier week-end de janvier, c'est-à-dire du 30 janvier à 21 h jusqu'au lundi 2 février à 6 h sans interruption.

Voici le calendrier des fermetures nocturnes :

- lundi 12 janvier ; mardi 13 janvier ; mercredi 14 janvier ; jeudi 15 janvier ; vendredi 16 janvier ; lundi 19 janvier ; mardi 20 janvier ; mercredi 21 janvier ; jeudi 22 janvier ; vendredi 23 janvier ; lundi 26 janvier ; mardi 27 janvier ; mercredi 28 janvier ; jeudi 29 janvier. ■

lprpeople@leprogres.fr

Les douze coups de minuit et vive 2015 !

■ **Au Charle's rue Mercière ambiance d'enfer.** Photos Myriam Belhadj

■ **Les Anglais au Charle's.**

D'un bout à l'autre de la ville, petits et grands ont attendu dans la bonne humeur et la convivialité les douze coups de minuit. Confettis, petits bibis et bulles de champagne ont accompagné les dernières heures de l'année 2014 avant de célébrer les premières minutes de 2015. Au **Charle's** rue Mercière, **Anaïs, Justine, Dorian, Mélissa, Dylan, Emma** heureux de se retrouver entre copains ont mis une ambiance d'enfer. Ambiance appréciée par **Mickael, Jana, Philipp, Triencke** quatre touristes anglais venus passer les fêtes à Lyon.
Au **Poklin,** rue Molière, **Dom alias le blond, Lili et Mag** ont, dès minuit, lancé la soirée karaoké, première de l'année 2015 (à droite). ■

Le billet

Bonne et heureuse année !

Voici venue 2015, une nouvelle année que l'on souhaite belle pour chacun d'entre nous. Les premiers jours de janvier sont, en effet, porteurs d'espérance, de joie, d'enthousiasme et de dynamisme. Les vœux que l'on s'échange en famille, au travail ou entre amis suscitent un optimisme qui réconforte. Et l'on se plaît à rêver que cet état d'esprit s'installe de manière durable durant toute l'année 2015.
Pour notre part nous continuerons à vous faire participer en photos dans cette page et sur leprogrès.fr à l'effervescence qui règne dans les after et before des établissements de Lyon. Bonne année à tous.

Gisèle Lombard

Retrouvez plus de photos et Les Soirées lyonnaises sur www.leprogres.fr/rhone/people-lyon

EN IMAGE

Trio de cœur et de choc

Photo Gisèle Lombard

Sylvano Rinaudo (ancien Pdg de Cora), son fils Raphaël ont retrouvé avec joie respectivement leur fille et sœur Estelle venue les rejoindre dans leur domaine de Chaponnay pour les fêtes de Noël. Sylvano et Raphaël exploitent de nombreux hectares sur cette commune au sud de Lyon.

Guillaume Gomez

Guillaume Gomez, lyonnais de cœur (il vient régulièrement à Lyon voir ses amis Toques Blanches), chef des cuisines de l'Elysée depuis 1997, partage pour trois ans la présidence d'Euro Toques France avec Michel Roth, chef exécutif et conseiller culinaire à l'hôtel Président Wilson à Genève. Guillaume Gomez a été en 2004 le plus jeune lauréat MOF dans la catégorie cuisine.

■ **Guillaume Gomez et Michel Roth.** Photo D. R.

■ **Didier Lassagne et Kanako.** Photo Gisèle Lombard

Didier Lassagne

Didier Lassagne, MOF 2007, a accueilli dans sa fromagerie rue Tête d'Or Kanako Imai, une jeune japonaise d'Osaka. Kanako suit des cours en alternance au SEPR. Elle souhaite ainsi perfectionner sa connaissance des fromages de France et du monde.

BOCUSE D'OR 2015 : L'ÉQUIPE FRANCE FIN PRÊTE

Un coach rhônalpin pour le candidat français

Né à Bourgoin, Franck Ferigutti débuta à La Pyramide à Vienne avant de travailler chez Paul Bocuse ou Jacques Maximin. Meilleur Ouvrier de France en 2000, il a enseigné à l'Institut Paul-Bocuse pendant deux ans. Il coache Nicolas Davouze, 35 ans, le jeune chef languedocien qui portera les couleurs de la France au Bocuse d'Or, assisté par Sabine Pendariès.

■ **Nicolas Davouze, Sabine Pendariès, Franck Ferigutti.** Photo D. R.

BRUITS DE VILLE

Maria de Fatima Mendès

Photo Gisèle Lombard

Maria de Fatima Mendes, consule générale du Portugal, a le sourire. La crèche portugaise, exposée à Fourvière pour Noël, a eu beaucoup de succès et de nombreux visiteurs sont venus l'admirer. Un bel hommage rendu au savoir-faire et à l'art du Portugal.

Sonia Philippot

Photo Gisèle Lombard

La créatrice de la marque Jeïto a présenté sa nouvelle collection. Foulards, manchettes, bracelets, bijoux textiles, la soie est comme toujours partout présente dans le travail de Sonia. Une démarche qui met à l'honneur la tradition lyonnaise

Découvrez les offres d'abonnement **SANS ENGAGEMENT** du Progrès.fr

LE PASS HEBDO,
1 SEMAINE D'INFO !

7€ TTC
LA SEMAINE

Retrouvez-nous dans la rubrique
Abonnez-vous -> Edition Numérique
Vous souhaitez nous contacter :
LPRventesweb@leprogres.fr

LE PROGRÈS.fr
Simple | Pratique | Numérique

Rédaction : Parc Inopolis, 204 route de Vourles, 69230 Saint-Genis-Laval - 04 78 73 01 96 - lprsudouestlyonnais@leprogres.fr ; Publicité : 04 72 22 24 37 - lprpublicite@leprogres.fr

OULLINS Le théâtre de la Renaissance démarre 2015 avec une programmation variée

Culture. **En janvier et février, le théâtre de la Renaissance propose huit rendez-vous.**

En ouverture pour cette nouvelle année 2015, les planches du théâtre accueillent du théâtre, musical ou non, et des concerts. Les thématiques, souvent sociétales, amèneront le spectateur à vivre un voyage initiatique, à réfléchir sur le climat ou à comprendre la maladie d'Alzheimer. Sans oublier, une collaboration renouvelée avec Grame, le centre national de création musicale.

Les méfaits du tabac

Ce « concert en un acte », écrit par Anton Tchekhov, est mis en scène par Denis Podalydès, connu notamment pour son césar du meilleur scénario original avec « Adieu Berthe ». Nioukhine est interprété par Michel Robin, comédien réputé mais aussi acteur dans des films tels que « Le fabuleux destin d'Amélie Poulain ». Conférencier entouré de femmes, Michel Robin expose dans cette pièce, les méfaits du tabac au gré de musiques classiques. Bach, Berio ou encore Tchaïkovski. Floriane Bonnani (violon), Emmanuelle Swiercz (piano) et la soprano Muriel Ferraro accompagnent plus qu'une conférence : la découverte d'un homme usé par la tyrannie de sa femme. Une pièce pleine de grâce qui lève le rideau sur l'année 2015.

Rendez-vous à 20 heures pour une heure de spectacle dans la grande salle.

Carton jaune à Jacques Rebotier

Jacques Rebotier, écrivain, compositeur et metteur en scène, offre aux spectateurs deux rendez-vous au mois de janvier : « Contre les bêtes » et « Cabaret de la dernière chance ». Tiré de ses textes de « La Description de l'omme ». La première pièce offre un réquisitoire rageur, poétique et rieur contre l'homme et son règne tyrannique. Seul sur scène pour cette première partie de théâtre musical, Jacques Rebotier accueille ensuite à ses côtés, musiciens et chanteurs pour une séance cabaret. L'écrivain livre, toujours sur le ton de l'humour, le désordre du monde et de ses pensées. La politique, en musique, est au rendez-vous.

« Contre les bêtes » : le 15 janvier à 20 heures dans la grande salle.
« Cabaret de la dernière chance » : 16 et 17 janvier à 20 heures dans la petite salle.

Avant que j'oublie

Vanessa Van Durme écrit ici un texte touchant sur la maladie d'Alzheimer. Avec cette adaptation de Richard Brunel, elle présente seule sur scène les deux entités opposées. La comédienne jongle entre la mère sénile et sa fille, pour parler de mémoire, de tolérance, d'identité et d'acceptation de soi. Une pièce bouleversante de 1 h 15.

Les 20, 21 et 22 janvier à 20 heures dans la grande salle.

Titu ou le fils de la lune

Cette création de José Luis Campana et Jean Geoffroy est à partager en famille, à partir de 7 ans. Cette rencontre entre TitU, enfant, et MadU, jeune fille, est un conte merveilleux. La musique au cœur de ce voyage initiatique est orchestrée par deux percussionnistes sur scène, un théâtre d'ombres animé et Jean Geoffroy à la narration. Une découverte pour petits et grands.

Le 30 janvier à 19 heures dans la grande salle.

« Les méfaits du tabac » par le metteur en scène Denis Podalydès, sur les planches du théâtre pour trois dates. Photo D. R.

Concerts Grame

Le théâtre poursuit sa collaboration avec Grame, centre national de création musicale pour deux concerts. « Machine (s) » est la rencontre de six artistes qui se réapproprient l'univers et les musiques de Tom Waits. Une scénographie musicale produite par l'association SR9. Dans cette continuité, « Babels », avec l'ensemble Actem, marie les instruments traditionnels à la lutherie électronique pour un deuxième concert d'une autre tonalité.

Le 3 février à 20 heures dans la petite salle, « Machine (s) »
Le 5 février à 20 heures dans la petite salle « Babels ».

Chant d'hiver

Cette mise en scène du texte de Tanguy Viel par Samuel Sighicelli conduit à une réflexion sur le « système Terre ». Deux musiciennes, un comédien et un dispositif sonore et visuel allient les lieder du voyage d'hiver de Schubert, à la création musicale Samuel Sighicelli et à l'aventure glaciaire d'un chercheur en Antarctique. Un voyage glacial mais qui promet d'être enrichissant. ■

Les 24,25 et 26 février à 20 heures, dans la grande salle.

Pratique

Tarifs
Pour l'ensemble des spectacles proposés en janvier et février : de 9 € à 22 €
Avec un pass de 4 € à 9 € ou de 6 € à 9 € selon les spectacles.

Renseignements
Théâtre de la Renaissance
7, rue Orsel, 69600 Oullins.
04 72 39 74 91

OULLINS Badminton : les matches du week-end pour les Oullinois

Ce samedi, au gymnase Herzog, rue Jacquard, le Badminton club d'Oullins (Baco), offre un beau programme.

À 13 heures, l'équipe 2 reçoit Challes-les-Eaux (Savoie) en nationale 3. L'équipe 1 démarre la rencontre à 16 heures. Promue au top 12, elle reçoit Fos-sur-Mer, (Bouches-du-Rhône), pour la 5e journée de championnat. Oullins et Fos comptabilisent 9 points chacun. Gageons, que devant son public, le Baco aura à cœur de prendre l'avantage. Même si Fos arrive avec des joueurs classés 29e, 30e ou 50e mondial, le public fervent peut aider à faire la différence. Cette rencontre peut être décisive pour le maintien parmi les 12 meilleurs clubs français. Il s'agit de la seconde à domicile.

Ici en double, Joris Grosjean et Corentin Didier. Photo archives Nicole Gentil

La rencontre se joue en huit matches. Deux simples hommes, deux simples dames, un double hommes, un double dames, deux doubles mixtes. ■

Et aussi

PS : des vœux sous le signe de la Métropole

Samedi 10 janvier 2015, à 11 heures, Anne Brugnera, présidente du groupe socialiste de la Métropole, interviendra salle « Le Caveau », au Centre de la renaissance, rue Parmentier, à Oullins.
psoullins@gmail.com et www.psoullins.fr

Rédaction : Parc Inopolis, 204 route de Vourles, 69230 Saint-Genis-Laval - 04 78 73 01 96 - lprsudouestlyonnais@leprogres.fr ; Publicité : 04 72 22 24 37 - lprpublicite@leprogres.fr

FRANCHEVILLE Les Éditions Balivernes organisent un grand concours pour leurs 10 ans

Créativité. À l'occasion de son anniversaire, la maison invite les lecteurs à mettre en scène un des ouvrages qu'elle a publié de façon originale.

Les Éditions Balivernes ont 10 ans. La maison franchevilloise, spécialisée en littérature jeunesse, créée par Pierre Crooks et sa femme, Marie-Christine, a également 100 livres à son actif. « Notre slogan pourrait être : "l'imaginaire au service de la création", rappellent les éditeurs. »

Pour fêter cet anniversaire, plusieurs événements sont organisés. Jusqu'au 15 mars 2015, un concours permet de gagner un exemplaire de chaque ouvrage publié chez Balivernes depuis dix ans. Deux gagnants pourront recevoir ce même gros lot : un premier pour un participant à titre individuel et un deuxième pour un groupe (une classe, une école, un centre de loisirs). Autres récompenses, dix lots de dix livres puis dix lots d'un livre, tous à choisir dans le catalogue.

« Il s'agit de réaliser une photo, un montage, ou toute technique imaginée, mettant en scène un de nos ouvrages de façon drôle, originale, inventive, humoristique, expliquent les organisateurs. Un jury principalement composé d'enfants de différents âges désignera les gagnants », précisent les organisateurs. ■

À noter la création de deux nouvelles collections : Carabistouilles (romans) et Contes et Billevesées.

Pratique

Comment participer au concours

Envoi des réalisations par mail (concours@Balivernes.com), via Twitter avec le hashtag #bali10 (et ajouter @BalivernesEd) ou avec le formulaire du site. Il est possible de participer plusieurs fois.

Par ailleurs, un blog permet aux lecteurs de découvrir l'univers du livre, (www.laviedunlivre.fr) les différentes étapes de sa réalisation, une vraie vision de la chaîne du livre.

Site internet : www.balivernes.com

■ **Pierre Crooks et sa femme Marie-Christine ont créé en 2004 les Éditions Balivernes à Francheville.** Photo Marie-France Perriol

SAINTE-FOY-LÈS-LYON Jean Ray : « Nous allons initier des adolescents à la fabrication de leurs robots »

L'industriel Jean Ray ouvre, dès la rentrée de janvier, un atelier de robotique à la MJC. Selon lui, « la fabrication de petits mécanismes autonomes est de plus en plus accessible grâce à l'évolution des outils numériques et grâce à deux éléments majeurs, l'impression 3D et des petites cartes électroniques facilement programmables avec un ordinateur via une liaison USB ». Entretien.

■ **Jean Ray propose un atelier robotique à la MJC.** Photo F. Buffiere

■ **Premier témoin de la robotique à la MJC.** Photo Françoise Buffiere

Comment vous est venue l'idée de cet atelier ?

À la suite de deux expériences. En octobre, à la fête de la Science, nous avons montré le fonctionnement d'imprimante 3D et le fonctionnement d'un mini-robot suiveur de ligne, et durant les vacances de la Toussaint, durant cinq demi-journées, nous avons initié une équipe de jeunes ados à la programmation de robots et à la création de dessins concrétisés ensuite par des impressions en 3D. Avec Hubert, responsable de toutes les formations aux secrets de l'informatique à la MJC, nous avons noté le grand intérêt qu'ils ont porté à cette avancée scientifique.

Quel est votre objectif ?

Nous souhaitons initier ces adolescents à la fabrication de leurs propres petits robots en fin d'atelier. Mon expérience dans le monde industriel et mes contacts avec le monde universitaire m'ont donné une certaine capacité à vulgariser des nouvelles technologies numériques pour les rendre accessibles au plus grand nombre. Mes interventions à la MJC sont motivées, d'une part par la passion de la robotique, d'autre part, comme pour la grande majorité des parents, par la volonté d'aider nos chers ados à être plus acteurs que consommateurs des nouvelles technologies. ■

Les ateliers robotique auront lieu à la MJC de Sainte-Foy, un samedi sur deux, de 14 h à 16 h 30 du 31 janvier à début juin.

Tél. 04 78 59 66 71.

Mail : secretariat@mjcstefoy.org

TEMOIN D'UN ÉVÉNEMENT VOUS AVEZ UNE INFO
FIL ROUGE
N° 0 800 07 68 43

[LES GENS D'ICI]

■ **Les élus Florence Caminale et Guy Cauche ont accompagné les classes dans ces festivités de la Saint-Sylvestre.** Photo D. R.

SAINTE-FOY-LÈS-LYON

Les classes ont fêté la nouvelle année

Le septième réveillon de la Saint-Sylvestre de l'Association des classes a réuni plus de 130 convives à l'Ellipse. Une fête réussie, au rythme de l'orchestre Blue note. La nourriture a été préparée par Dominique Traiteur. Le chapon aux morilles a remporté tous les suffrages. Les élus Florence Caminale et Guy Cauche étaient de la fête et ont accompagné le passage à la nouvelle année de leurs vœux chaleureux. André Pion, président des Classes, a exprimé sa satisfaction : « La belle participation est un bon signe, la salle était décorée de main de maître, et l'ambiance au top. »

Prochaines activités de l'Association : parties de coinche.

Et aussi

LA MULATIÈRE

Stage gratuit de danse africaine

La SESLM, École de musique et de danse de La Mulatière, organise un stage gratuit de danse africaine les 24, 25 et 31 janvier 2015, animé par Eric Diazabakana, et Roland Youlou. Par le biais de la danse, ce stage permet de découvrir et coordonner son corps en harmonie avec un rythme donné tout en s'imprégnant de la symbolique des danses traditionnelles (Nzobi, Dibwé, danse du bâton).

Après ces stages, les participants donneront un spectacle, le 31 janvier 2015.

Les cours ont lieu au gymnase du Grand-Cèdre et au Tabagnon, de 10 à 12 heures pour les enfants de 6 à 12 ans et de 14 à 17 heures pour les ados et les adultes.

Renseignement auprès de Gaëlle au 09 50 54 27 86 mardi, mercredi et jeudi après-midi, ou par mail : seslmmusicetdanse@free.fr

69C

Rédaction : 9 rue des Maraîchers, 69160 Tassin-la-Demi-Lune - 04 78 97 10 76 - lprtassin@leprogres.fr ; Publicité : 04 72 22 24 37 - lprpublicite@leprogres.fr

LISSIEU

Cambriolages : des voisins prennent les choses en main

Sécurité. Une nouvelle « participation citoyenne » devrait être formalisée début janvier, entre la mairie, la gendarmerie et les riverains du chemin de Charvéry. Lissieu va devenir signataire d'un dispositif qui est en train de faire boule de neige.

■ **À travers ce dispositif, les gendarmes souhaitent « favoriser la solidarité et non pas créer de la délation ».** Photo d'illustration

Véritable problématique, notamment dans l'Ouest lyonnais : les cambriolages se sont enchaînés en cette fin d'année à un rythme effréné. Et sans doute faut-il y voir un lien de cause à effet, un dispositif est en train de faire boule de neige : la participation citoyenne.

Dans l'Ouest lyonnais, on peut déjà compter Saint-Genis-les-Ollières et Saint-Didier-au-Mont-d'Or (lire ci-dessous), mais plusieurs sont également en préparation : Lissieu devrait signer dans quelques jours son protocole, ainsi que Dardilly.

Difficile de quantifier les résultats, même si aucun cambriolage n'a été à déplorer à Saint-Didier pendant les 18 mois de fonctionnement. Au-delà des critiques et des réserves qui peuvent être émises face à ce procédé, parfois assimilé à de la délation, les gendarmes défendent son côté « citoyen » et solidaire : « L'objectif est que dans une rue ou dans un lotissement, les habitants se fédèrent, se parlent, communiquent, et restent solidaires les uns avec les autres. Nous proposons un cadre, un protocole, une collaboration, mais sans les résidents, le concept n'existe pas », explique Jean-Jacques Péroni, le commandant de la brigade de Limonest. Concrètement, un ou deux référents sont désignés parmi les habitants, et un par la gendarmerie. Des panneaux prévenant de l'existence de ce dispositif sont disposés de part et d'autre de la rue concernée, des réunions sont organisées, et surtout les habitants sont sensibilisés. « Les référents gendarme et voisin apprennent à se connaître, à communiquer, ils ont leurs coordonnées respectives, et un véritable lien se crée dans le quartier », souligne le gendarme. « Nous leur expliquons aussi l'importance d'alerter rapidement nos services. Beaucoup n'osent pas, mais ils ne savent pas que nous avons des hommes qui patrouillent 24 heures sur 24 sur notre territoire ! »

Le chemin de Charvéry à Lissieu dans quelques jours

À Lissieu, la signature du protocole devrait être réalisée dans la première quinzaine de janvier, pour la quarantaine de riverains du chemin de Charvéry. La date de la réunion doit être précisée par le maire, Yves Jeandin, très actif dans la mise en place de ce dispositif, dont il est à l'origine : « J'ai été un facilitateur, un liant. Pour nous, c'était important de marquer notre volonté, de ne pas rester sans réagir face à ces cambriolages. » Cette création fait en effet suite à une recrudescence des vols depuis cet été : « Quasiment une dizaine de maisons ont été « visitées ». Nous avons toujours eu des cambriolages, mais pas à ce rythme », précise Christian Cochet. Avec Gérard Dauvergne, il sera l'un des deux référents pour le quartier. « Pour moi, il ne s'agit pas de surveillance exagérée, mais simplement d'étendre le dialogue et l'entraide que nous avons avec nos voisins immédiats à la rue entière. »

Il estime également que ces rencontres et les conseils donnés par la gendarmerie aideront chacun à avoir les bons réflexes : « J'ai été cambriolé, mais ils n'ont pas réussi à rentrer chez moi. Je n'ai pas appelé immédiatement la gendarmerie, parce qu'on ne sait pas exactement ce qu'il faut faire quand on est cambriolé. Je n'ai pas eu le bon réflexe, et ils se sont ensuite rendus chez mes voisins. »

L'action va se mettre en place très rapidement, mais très vite d'autres protocoles devraient être élaborés. Peut-être un second à Lissieu, un à Dardilly (signature programmée le 9 janvier), des riverains de Champagne pourraient également être intéressés, et le maire de Saint-Germain-au-Mont-d'Or regarde aussi cela de manière attentive. ■

Céline Bonnaud

Saint-Didier : « Désormais on se connaît mieux »

En juin 2013, suite à une vague de cambriolages importante, les voisins du chemin du David se prennent en main et mettent en place un dispositif de participation citoyenne en lien avec la gendarmerie et la mairie.

« Nous sommes une trentaine de maisons, et nous pensions être tranquilles du fait que nous habitons une impasse. Mais nous avons subi comme beaucoup pas mal de cambriolages. Alors quand on nous a proposé de créer ce dispositif, on a tout de suite dit oui », explique Jean Morin, habitant référent.

« On se parlait déjà beaucoup, avant, dans notre impasse, on organisait une fête des voisins, surtout dans le sud de la rue. Mais depuis, on échange encore plus. En fait les voisins me donnent des informations régulières, comme leurs dates de vacances par exemple, ou un numéro où on peut les joindre, que je transmets au référent gendarmerie. Je fais la liaison entre tout le monde, et c'est vrai que les échanges sont faciles, parce que désormais on se connaît. » Le principe a été testé et approuvé : « La dernière fois que j'ai appelé les gendarmes, ils sont arrivés en cinq minutes à peine ». Résultat : zéro cambriolage en dix-huit mois dans le quartier ! « J'espère que ça va continuer, car on n'est quand même pas sûr que tout soit forcément lié ! », sourit Jean Morin. ■

C.B.

La participation citoyenne, une « chaîne de vigilance »

Formalisé par la loi de sécurité intérieure de 2007, et inspiré de pratiques courantes au Royaume-Uni et aux États-Unis, le dispositif de participation citoyenne se développe en France depuis plusieurs années, en parallèle du site privé « Voisins vigilants ». Pour les gendarmes, il ne s'agit pas d'encourager la délation ou de pousser les voisins à se prendre pour des shérifs ou à organiser des rondes. Mais simplement leur permettre un contact facilité avec les forces de l'ordre, leur donner des conseils de sécurité qu'ils répercutent ensuite au voisinage, et les encourager à faire remonter les informations, créant ainsi une « chaîne de vigilance ». Le dispositif ne peut toutefois pas être étendu à tout un village, mais doit, pour être efficace, rester contenu géographiquement : une rue, un petit lotissement, etc.

Et aussi

FAITS DIVERS

Vol à l'étalage à Dardilly : une dizaine de bouteilles de vin subtilisées

Ont-ils profité des très nombreux clients qui, à la veille de Noël ont envahi le magasin ? Sans doute. Car ce jour-là, le ou les malfaiteurs sont parvenus à dérober une dizaine de bouteilles de vin qui se trouvaient dans un magasin de spiritueux à Dardilly. Le montant du préjudice a été estimé à plus de 200 €. Les responsables de l'enseigne ont déposé plainte ce vendredi à la gendarmerie de Dardilly.

TASSIN

Don du sang ce lundi à l'espace Leclerc

L'Établissement français du sang organise ce lundi 5 janvier un don du sang. Toute personne de 18 à 70 ans et pesant plus de 50 kg peut y participer.

Aujourd'hui, un million de malades sont soignés grâce aux produits sanguins.

Lundi 5 janvier de 9 h 30 à 12 h 30 et de 16 heures à 19 h 15.

À l'Espace Leclerc, 27, avenue Général-Leclerc.

Rédaction : Parc Inopolis, 204 route de Vourles, 69230 Saint-Genis-Laval - 04 78 73 01 96 - lprsudouestlyonnais@leprogres.fr ; Publicité : 04 72 22 24 37 - lprpublicite@leprogres.fr

SAINT-GENIS-LAVAL

Des habitants expriment leurs souhaits pour 2015, le maire répond

Citoyenneté. **Nous demandons chaque année à des Saint-Genois ce qu'ils voudraient voir se réaliser dans leur commune pour cette année. Le maire, Roland Crimier, leur répond.**

Vos souhaits pour 2015

Photo Daniel Arisi

« Climat d'insécurité »

Serge Notier, 65 ans, retraité de la banque

On ne peut pas parler de politique et de toute façon, ça ne sert à rien. Dans l'instant, rien ne me vient à l'esprit… ou trop de choses ! Je n'ai pas la tête à ça. On peut parler des parkings, mais ce n'est pas le plus important. En revanche, pour le vivre à travers ma fille, qui habite vers la place de l'Église, je peux évoquer le climat d'insécurité, dans ce quartier, entre autres.

Photo Daniel Arisi

« Dynamisme commercial »

Syheme Revol, 48 ans, commerçante (Le Lyon Botté)

Un dynamisme commercial plus important dans l'avenue Clemenceau est nécessaire. Il faut une meilleure symbiose avec la participation et l'implication de la mairie. C'est une très belle commune, mais elle pourrait être encore plus vivante, d'autant que nous avons des clients fidèles. Pour l'heure, avec des collègues, on doit se résoudre à organiser des ventes sur des sites extérieurs pour gagner correctement notre vie.

Photo Daniel Arisi

« Problème de stationnement »

Jean Abran, 79 ans, retraité des espaces verts

Il y a le problème récurrent du stationnement. La place Jaboulay peut redevenir un parking. Auparavant, il y avait la vogue, des fêtes et bien entendu les marchés. Par ailleurs, je ne suis pas contre les vélos, mais il faudrait qu'ils respectent aussi la législation. Je ne vois pas pour quelle raison on a supprimé des places de parking, rue Charles-Luizet, pour quelques vélos.

Photo Daniel Arisi

« Événements festifs »

Elodie Poncini, 33 ans, professeur de français à Giono

Je travaille à Saint-Genis, je fais souvent mes courses dans la commune. Si je suis satisfaite des commerces, j'estime que la ville manque d'événements festifs et conviviaux en son centre, avec davantage d'implication des jeunes. Cela mérite plus de liens entre les associations et les établissements scolaires. Il faut qu'ils se sentent concernés.

Photo Daniel Arisi

« Donner aux gens l'envie de s'arrêter »

Madelaine Maigret, 50 ans, employée de vie scolaire

La commune mérite plus de festivités que celles habituelles comme la fête de la Musique, la Sainte-Catherine ou la fête des lumières. La place Jaboulay pourrait être mieux utilisée. Elle a perdu de son charme, je la trouve trop linéaire. Il faut la faire vivre et créer des événements. Il convient aussi d'améliorer la circulation et donner envie aux gens de s'arrêter ici. Il faut réfléchir à des solutions.

« Bien entendu que l'on peut parler politique ! C'est même nécessaire de s'exprimer », insiste le maire, Roland Crimier, répondant à l'interrogation de l'habitant qui l'interpelle ensuite sur le sujet du climat d'insécurité.

« Les chiffres de la délinquance sont plutôt bons sur la ville, même s'il y en a toujours trop, surtout pour les victimes. Je ne parlerai donc pas d'un « climat » d'insécurité – et particulièrement en centre-ville – qui ne me semble pas correspondre à la réalité des faits et des chiffres. La ville est néanmoins particulièrement mobilisée, par exemple avec l'action de la police municipale, en lien avec la gendarmerie, ou encore le système de vidéo protection en développement. Sur le centre-ville, des caméras supplémentaires sont prévues en 2015 ainsi que l'implantation, avenue Foch, de la police municipale pour une plus grande proximité. »

Commerces

À une commerçante qui voudrait voir la municipalité s'impliquer davantage pour le dynamisme commercial, le maire rappelle que « ce n'est pas à la ville de dire aux commerçants ce qu'ils doivent faire. Une association s'est constituée et c'est une bonne chose. Tous ne sont pas adhérents, c'est vrai, mais cela relève aussi des expressions différentes des uns et des autres. Le commerce local est déjà dynamique, avec la création de 15 nouvelles activités ces deux dernières années. La mairie s'attache à accompagner cette dynamique avec, notamment, la préemption des baux commerciaux en centre-ville afin de préserver l'implantation de commerces. Je souhaite accompagner la dynamique en participant à un environnement agréable et propice à son essor. Par exemple, je soutiendrai la création de terrasse de café sur la place Jaboulay, sous les arbres, pour favoriser l'animation et la convivialité. »

Stationnement

Pas facile de satisfaire tout le monde, puisqu'un des Saint-Genois interrogés verrait bien des parkings sur cette même place. « La ville a évolué, souligne Roland Crimier. Sa population est passée de 5 000 habitants dans les années 1950 à 21 000 aujourd'hui. Plus de 700 places de stationnement sont disponibles dans le centre-ville et trois nouveaux parkings sont par ailleurs prévus, avec la nouvelle voie en cours de réalisation entre les rues Darcieux et Collonges. Un parking place Jaboulay poserait des problèmes pour les marchés et a fortiori pour les nombreux événements supplémentaires que souhaite cet usager saint-genois. Pour ce qui est du vélo, la municipalité accompagne et encourage les modes de déplacements dits doux […] Si nous devons trouver des solutions pour limiter la pollution et la congestion du trafic routier, il s'agit de rechercher la meilleure complémentarité entre les modes de déplacement. »

Événements festifs

Pas assez d'événements à Saint-Genis ? « La ville a développé et développe encore de nombreux temps festifs et conviviaux : fête de la Musique, fête de quartier, festival de Beauregard, etc. Comme le souhaite cette lectrice, la réforme des rythmes scolaires a été l'occasion de conforter les liens entre les associations, les écoles et donc les jeunes. Pour revenir à la place Jaboulay, la dernière habitante voudrait y voir un espace dédié à l'événementiel… Au niveau de la mairie on souhaite conserver son caractère de place de centre-ville et nous avons une approche équilibrée. On essaye de faire la synthèse des attentes exprimées pour ensuite en tirer des enseignements pour l'intérêt général, qui ne peut pas, être l'addition des différentes demandes. Faire un parking ne serait pas forcément un élément convivial et d'attractivité du centre-ville, sans pour autant être une réponse à la circulation… De même, ne faire que de l'événementiel poserait des difficultés pour le marché, la circulation, et la tranquillité des riverains… » ■

■ **Roland Crimier, maire de Saint-Genis-Laval.** Photo D. R.

Rédaction : Parc Inopolis, 204 route de Vourles, 69230 Saint-Genis-Laval - 04 78 73 01 96 - lprsudouestlyonnais@leprogres.fr ; Publicité : 04 72 22 24 37 - lprpublicite@leprogres.fr

IRIGNY Jean-Pierre « Manny » Alessi a appris à « jouer avec son cœur »

Jazz. Sa rencontre avec le saxophoniste Emmanuel Paul, son idole, aura été décisive pour ses débuts dans le métier.

Fan de jazz depuis sa jeunesse, Jean-Pierre « Manny » Alessi rencontre en 1983 son idole Emanuel Paul, un des plus grand, sinon le plus grand, saxophoniste de Jazz New-Orléans, lors d'un de ses concerts à Mâcon 1983 à qui il avoue sa passion et son regret de ne pas être musicien.

Sa réponse « quand tu joues du Jazz New Orleans, tu fermes les yeux et tu joues avec ton cœur ! ». Il lui faudra 10 ans pour suivre ce conseil et acheter son premier saxophone, un Selmer Mark V, qu'il troquera ensuite contre un Martin Indiana de 1938 série dorée et argentée, identique à celui de son idole.

« Je n'avais aucune notion de base du solfège, juste la passion du Jazz New Orleans. J'ai découvert tout seul la façon de jouer de cet instrument pendant 3 ans avant d'essayer d'acquérir les bases de la musique. Au bout de 6 mois, mon professeur a craqué et m'a dit ferme les yeux et joue avec ton cœur ». Une situation qui aurait pu être handicapante, mais pas pour lui dont la passion sera, et de loin la plus forte. Et d'évoquer un souvenir émouvant « Je n'oublie pas ce vieux petit monsieur noir qui m'a tapé sur l'épaule alors que je jouais sur la tombe d'Emanuel Paul un Old Rugged Cross lent et qui m'a dit : vous jouez le vieux style New Orléans Jazz comme un homme noir et si vous jouez pour lui, il faut être heureux. Ce sont les plus beaux compliments que l'on puisse me faire ».

En septembre 1999, après avoir été leader de 2 groupes de Jazz New Orleans, le BC Blues Band, et le Bourbon Street Jazz New Orleans, il intègre la formation de SMC. Puis en mars 2003, il crée le French Preservation Jazz New Orleans Revival. Une formation avec des musiciens de talent, comme Cyril Ouanich au piano ou Vincent Hurel à la batterie, qui lui a permis de grimper les échelons et de jouer dans des lieux renommés.

Toujours aussi rapide et poussé par sa passion et un besoin de rattraper le temps perdu, en 1997 il enregistre son premier CD. Depuis, 24 autres suivront ainsi que 3 DVD et un livre. Des disques enregistrés in live lors de concerts pour lesquels il invite à chaque fois des musiciens de très hauts talents, comme le cornettiste Fred Vigorito, Gregg Stafford, trompette, Lucien Barbarin, trombone, Wendell Brunious, trompette, la chanteuse Lilian Boutte et des mémoires vivantes du jazz pour certains, comme Bill Bissonette, trombone, Bill Sinclair, piano, Kid Bastien, trompette, et bien d'autres. ■

■ **Avec Lilian Boutte, le festival organisé par J.-P. « Manny » à Irigny a connu un succès inoubliable.**
Photo Robert Lombard

Jean-Pierre Alessi et son French Preservation Hall Jazz New Orleans sur scène à Jazz à Vienne

■ **J.-P. « Manny » Alessi.**
Photo Robert Lombard

Bonne nouvelle. Jean-Pierre « Manny » Alessi, leader du French Preservation Hall Jazz New Orleans a été contacté, en cette fin d'année, par Ludovic Chazalon, chargé de la programmation. Lui-même et son groupe seront les invités d'une grande soirée concert du 35e Festival Jazz à Vienne, le 28 juin prochain, au théâtre antique. Une scène qui devrait permettre d'être enfin reconnus en France à sa juste valeur.

Outre de nombreuses et fabuleuses références sur de plus petites scènes en France, ce groupe possède déjà une forte notoriété aussi bien à la Nouvelle Orleans, berceau du Jazz, qu'au Connecticut (USA), au Canada à Toronto, à Dresde et Francfort en Allemagne ou encore à Zurich en Suisse et à Copenhague au Danemark où l'engouement pour le jazz traditionnel est très développé. ■

VERNAISON Opposition et majorité divisées par la renégociation de la dette

Le conseil municipal de lundi soir est revenu sur la délibération du 4 décembre concernant le réaménagement de prêts souscrits. Les conditions en avaient été approuvées par les conseillers majoritaires mais rejetées par les élus de l'opposition, sous réserve d'une proposition plus favorable. La nouvelle mouture n'a toujours pas réuni les deux parties.

Conseil municipal

Le conseil municipal de lundi soir est revenu sur la délibération du 4 décembre concernant le réaménagement de prêts souscrits. Les conditions en avaient été approuvées par les conseillers majoritaires mais rejetées par les élus de l'opposition, sous réserve d'une proposition plus favorable.

Jean François Goux, adjoint aux Finances, présente le nouveau plan de remboursement : « une partie de la dette, 1 764 440 € vient d'être renégociée auprès de la Caisse d'Epargne avec pour objectif le remboursement trimestriel et non plus annuel de manière à éviter des frais financiers et l'allongement de la durée du prêt de manière à réduire l'effort de remboursement. Dans un premier temps, l'organisme financier nous avait proposé une durée de 18 ans puis réduite à 15 seulement au lieu des 12 actuels. Le coût apparent est de 71 603 € sur 15 ans soit 4 773 € par an ; une telle opération réduira les frais de trésorerie sur la même période à un minimum de 60 000 €. Ce réaménagement inclut l'équivalent d'un prêt sans augmentation de la dette mettant à disposition de la commune une somme d'environ 16 000 € par an pendant 12 ans que nous n'aurons pas à emprunter de nouveau. Cela représente une économie nette d'intérêt de 34 418€.La commune est donc gagnante de 25 815 € ; mais le plus important est qu'à l'avenir elle pourra emprunter de nouveau si nécessaire et sans augmenter le montant de la dette. »

Cette nouvelle proposition est de nouveau rejetée par l'opposition ; Michel Pochon, conseiller municipal, explique les raisons : « Selon notre simulation et compte tenu des chiffres donnés par Jean-François Goux et les tableaux comparatifs fournis par la Caisse d'Epargne, il apparaît que la première annuité en 2015 sera de 193 358 € au lieu de 178 475 € avant renégociation, la part du capital remboursée la première année de 60 903 € contre 94 970 € et le surcoût financier sur la durée du nouveau de 71 603 € pour un étalement sur une année supplémentaire (2030 au lieu de 2029). » ■

Rédaction : Parc Inopolis, 204 route de Vourles, 69230 Saint-Genis-Laval - 04 78 73 01 96 - lprsudouestlyonnais@leprogres.fr ; Publicité : 04 72 22 24 37 - lprpublicite@leprogres.fr

MILLERY Poubelles et stationnement, des problèmes récurrents dans le centre

A l'aube de cette nouvelle année, les services municipaux deviennent très vigilants sur le respect des normes de sécurité dans les rues.

Mi-décembre, Brigitte Thibert, demeurant rue Centrale, était outrée par ce qui lui était demandé par la municipalité : « Je suis locataire ici depuis plusieurs années, au 1er étage. Au bout de cette petite rue, sur un trottoir, sont déposés les containers de plusieurs résidents. Sans avertissement, nous avons été sommés par la police municipale de les rentrer sous peine d'amende ! Sauf que pour ma part comme pour certains voisins, c'est impossible n'ayant pas de cour intérieure. Je suis une femme seule, handicapée : je n'ai pas la force physique de monter une poubelle avec les 15 marches d'escaliers à grimper pour atteindre mon appartement. Pour la descente c'est quasiment impossible. Le poids aidant, c'est deux hommes qu'il faudrait pour la descendre et contrôler sa vitesse. La police municipale a déplacé pour la 2e fois ma poubelle, bien rangée le long d'un mur, pour la placer sous ma boîte aux lettres, gênant le passage des voitures qui ne se croisent pas dans cette petite rue ancienne. »

« Nous ne pouvons plus accepter de nouveaux logements qui ne respectent pas la présence d'un garage »

Brigitte a donc téléphoné à la mairie pour trouver une solution : « J'ai proposé de mettre un sac-poubelle le lundi matin devant ma porte pour les éboueurs. Mais on m'a répondu que c'était illégal. Je n'ai pas d'autre réponse. »

Les règles concernant les nouveaux logements sont très claires. Des permis de construire sont accordés à condition que le projet de construction soumis à autorisation ait un garage et un local à poubelle.

Françoise Gauquelin, maire de la commune, se déclare très concernée par tous les problèmes des administrés : « Nous avons déjà contacté les personnes qui ne peuvent effectivement pas rentrer les poubelles dans leur logement en raison de la configuration même des maisons de village dont les pièces de vie donnent directement sur la rue et qui n'ont pas de garage ou de cour intérieure. Nous étudions avec eux des solutions de sécurité car les containers ne peuvent rester ainsi dans la rue : n'importe qui peut y placer n'importe quoi : des déchets à recycler comme des produits dangereux et en cas de vent, elles roulent dangereusement ! Pour Mme Thibert, nous allons contacter sa propriétaire… Il semble que sa locataire ne bénéficie ni de garage ni de local à poubelle puisqu'elle est aussi obligée de laisser sa voiture dans la rue. Nous ne pouvons plus accepter de nouveaux logements qui ne respectent pas la présence d'un garage pour 50 m² habitables. Il en va de la sécurité et du bien-être des villageois. »

■ **De toute évidence, Brigitte Thibert ne peut rentrer un container dans sa montée d'escaliers.** Photo Martine Morel

Il arrive en effet que ce qui était un garage trouve finalement une autre destination. « Du coup les véhicules encombrent les rues et les quelques places de stationnement que nous avons pu créer en plein centre, ajoute la maire. Ce problème récurrent nous concerne tous. » ■

GRIGNY Le sport commence à l'école

■ **Le collège de Grigny (ici deux représentants) a fait participer une dizaine de ses élèves aux interclubs de judo UNSS.** Photo Didier Rollat

Comme cela avait été très justement souligné lors du palmarès des sports organisé voici quelques semaines par l'office municipal des sports et la municipalité, la pratique sportive commence la plupart du temps à l'école. Le collège de Grigny a joué en 2014 pleinement son rôle en ce domaine avec la participation d'une dizaine de ses élèves aux interclubs de judo UNSS mais aussi avec la qualification de 5 joueurs de badminton aux phases finales du secteur Rhônalpin. Il s'agissait de Cléa Belin, Margaux Benoit, Pauline Bertagna, Basile Buffenoir et Lilian Quessada. ■

FAITS DIVERS

Givors : il frappe sa compagne et dégrade sa voiture

Un habitant de Givors, âgé de 42 ans, a été arrêté mercredi vers 23 h 40, à la suite de graves violences sur sa compagne. Dans l'après-midi, il l'a frappée brutalement, lui occasionnant dix jours d'incapacité. Mais cela ne lui suffit pas puisque dans la soirée, il a aussi crevé un pneu de sa voiture. A leur arrivée sur les lieux, les policiers constatent que l'individu est en état d'ébriété mais il refuse de se soumettre à un contrôle. Il se rend alors coupable d'outrage et de rébellion à l'encontre de trois fonctionnaires. Placé en garde à vue, il est entendu après son dégrisement mais il réfute les accusations. Il est déjà connu pour des faits similaires dans la Loire à l'encontre de son ex-compagne. Il a été présenté en comparution immédiate devant le tribunal pour y répondre des faits de violence aggravée, outrage, rébellion sur personne dépositaire de la force publique et dégradation.

Et aussi

GIVORS

Voeux au centre social Jacques-Prévert

Le centre social présente ses vœux le vendredi 2 janvier à 17h30 place Général-de-Gaulle avec un spectacle de feu, jonglerie et sculpture sur ballon. Renseignements au 04 72 24 14 66.

Loisirs et solidarité des retraités de Givors et ses environs

Reprise des permanences le mercredi 7 janvier à 9h30. Reprise des cartes 2015 et tirage des rois le jeudi 15 janvier, à 14h30, à la salle Roger-Gaudin à la Freydière. Renseignements au 04 78 73 83 93.

Jardinerie Jean Gérard
20 roses rouges ou blanches 60 cm 23€,00
5 amaryllis rouges 18€,90
Primevère 1€,50
Orchidée 16€,00
Expédition de nos fleurs dans toute la France
Nos 1000 prix discount sur notre site :
www.jardinerie-jean-gerard.fr
6, rue Paul-Langevin
GRIGNY
04 78 73 90 59

Votre contact abonnement
relationabonnes@leprogres.fr
N°Azur 0 810 40 30 60
0,078€ l'appel + 0,028€ / minute (0,014€ en heures creuses)
LE PROGRÈS

Rédaction : Parc Inopolis, 204 route de Vourles, 69230 Saint-Genis-Laval - 04 78 73 01 96 - lprsudouestlyonnais@leprogres.fr ; Publicité : 04 72 22 24 37 - lprpublicite@leprogres.fr

MONTS DU LYONNAIS Les basketteuses du Buhl en route vers un nouvel exploit

Sport. Ce samedi, les basketteuses affrontent, pour le compte des 64es de la coupe de France, l'Association Saint-Etienne Basket, pensionnaire du championnat Régionale 1.

Ce samedi, à 20 h 30, la salle des sports de la Rivière, aux Pinasses, va connaître une nouvelle fois, une grande soirée de basket, comme seul le Buhl est capable d'en offrir. Les seniors féminines reçoivent, pour le compte des 64es de finale de la coupe de France (entrées gratuites) le club de l'Aseb (Association Saint-Etienne Basket) pensionnaire du Championnat Régional 1LR16.

Avant le tirage au sort, qui a été effectué de façon géographique, neuf équipes de basket du Lyonnais étaient encore en course, le prochain tour va en voir disparaître un minimum de trois, puisque trois rencontres vont opposer des représentantes de cette ligue entre elles. Les filles du Buhl sont dans cette situation.

Une rencontre de haut niveau

Après avoir sorti Poncharra-sur-Turdine au premier tour, puis Neulisse chez elles, le 21 décembre dernier, les joueuses du Buhl ont hérité d'un gros morceau, l'Aseb évoluant en championnat quatre séries au-dessus. Elles débuteront donc cette rencontre comme le veut le règlement, avec un avantage de 20 points au tableau d'affichage.

Aidées par de nombreux supporters, qui certainement comme lors des tours précédents, ne ménageront pas leurs encouragements, nul doute qu'elles vont relever le défi et offrir aux spectateurs une belle soirée de basket. ■

■ **Comme contre Neulisse, les supporters vont répondre présent.** Photo archives Jean-Pierre Avenier

Le Buhl rencontre l'Aseb, ce samedi, à 20 h 30, à la salle des sports de la Rivière, 69590 Saint-Symphorien-sur-Coise. L'entrée est gratuite.

■ **Les seniors du Buhl, après leur victoire contre Neulisse.** Photo archives : Jean-Pierre Avenier

SAINT-MARTIN-EN-HAUT Les souhaits des habitants pour leur commune en 2015

Trois visages, trois vœux

L'année vient de s'achever. Nous avons demandé à trois habitants de la commune de nous faire part de ce qu'ils aimeraient voir changer, évoluer, être créé pour cette nouvelle année. A Saint-Martin, le dynamisme commercial, la culture et la solidarité sont au cœur des préoccupations. ■

Qu'en pensez-vous ?

Photo Marcel Piegay

Ivan Rulliat, 33 ans, directeur du ciné Paradiso

« Je souhaite plus d'animations au ciné Paradiso, et plus de présence de réalisateurs et d'acteurs qui viennent parler de leurs films. Nous avons déjà un public fidèle, avec nos deux salles nous pouvons en accueillir encore plus. Je souhaite aussi augmenter notre partenariat avec des associations locales, telles que la MJC, Mont'en Scène, le Planning Familial... Nous avons un tissu associatif riche et varié, mon souhait est qu'il se renforce encore. »

Photo Marcel Piegay

Monique Morlon, 57 ans, directrice de la maison de retraite L'Arc-en-ciel

« Chaque année qui commence est une promesse et une espérance. Je souhaite que l'année 2015 verra se développer de vraies solidarités qui nous permettront de continuer à construire et à avancer, malgré le climat de « sinistrose » du monde actuel. Je suis certaine que chacun est porteur de vraies valeurs et possède de véritables capacités pour rester acteur de son avenir, à condition qu'il croise quelqu'un qui lui fasse confiance. »

Photo Marcel Piegay

Didier Lhopital, 50 ans, gérant du commerce Le Panier Sympa

« Tout d'abord, l'équipe commerciale du Panier Sympa souhaite une bonne année à ses clients et aussi pour son commerce. Je souhaite que le commerce local, divers et varié dans notre commune, puisse fonctionner aussi bien qu'actuellement dans notre cité. Que les gens ne parlent pas que de crise. Il faut rester optimiste, nous avons la chance de vivre dans des Monts du Lyonnais où chacun peut trouver du plaisir de vivre. »

[LES GENS D'ICI]

SAINT-MAURICE-SUR-DARGOIRE 90 convives au réveillon solidaire de Arpe

■ **90 personnes ont partagé un réveillon solidaire.** Photo Valérie Hébert

Loin des strass et des paillettes, l'association Arpe a choisi de proposer, pour la 4e année, un réveillon solidaire en toute simplicité. Après une heure de randonnée dans le secteur, les 90 convives se sont retrouvés à la salle rurale. Le concept est simple : chaque personne apporte ce qu'il souhaite et tout est mis en commun. La soirée s'est poursuivie agréablement, certaines personnes ayant apporté guitare et accordéon, tandis que d'autres s'adonnaient aux jeux de société.

SAINT-MAURICE-SUR-DARGOIRE Le réveillon du comité des fêtes a réuni 260 personnes

■ **Le comité des fêtes et Yann Silver ont fait danser 260 personnes.** Photo V. Hébert

260 convives avaient choisi de fêter la nouvelle année à la salle Villette. Organisé par le comité des fêtes, ces derniers se sont régalés de foie gras, filet de Saint-Pierre et de biche aux morilles. Yann Silver, chargé de l'animation, les a fait danser jusqu'au bout de la nuit.

Rédaction : 9 rue des Maraîchers, 69160 Tassin-la-Demi-Lune - 04 78 97 10 76 - lprtassin@leprogres.fr ; Publicité : 04 72 22 24 37 - lprpublicite@leprogres.fr

SAINTE-CONSORCE

Fêter son anniversaire au centre équestre c'est possible

Loisirs. Le club, créé en 1996 compte environ 280 licenciés. Il est ouvert aux très jeunes enfants comme aux adultes.

Situé rue de Verdun, le centre équestre de Sainte-Consorce, organise tout au long de l'année de nombreuses activités essentiellement à destination des enfants. Les plus petits ont un peu plus de 4 ans, précise Sandrine d'Attoma, gérante du club. Mais avec quelque 280 licenciés, le club créé en 1996 mais qu'elle a repris depuis trois ans s'adresse aussi bien aux adolescents qu'aux adultes.

Centre équestre et écuries de propriétaire, affilié à l'École française d'équitation, le club dispose d'un poney-club.

■ **Sandrine d'Attoma gère le centre depuis 3 ans.** Photo D. R

Après avoir accueilli le Père Noël pour une distribution de cadeaux et de bonbons, le centre a programmé tout au long des vacances scolaires des stages qui permettent de garder le contact avec les équidés et préparer la prochaine compétition qui aura lieu à Chaponost à la mi-janvier.

Ouvert aux primaires dans le cadre de la réforme des rythmes scolaires

La liste des stages pour les vacances de février est déjà en ligne. Ces activités sont ouvertes à tous, tout comme les animations proposées le dimanche après-midi. pour les petits.

Une quarantaine de poneys et de double-poney, dont 5 shetlands composent la cavalerie. A cela, il faut ajouter, précise Sandrine d'Attoma les chevaux des propriétaires qui sont en pension.

Chaque jour, l'équipe composée de deux moniteurs diplomés d'Etat et de deux élèves moniteurs s'occupe d'une soixantaine d'animaux.

En s'appuyant sur cette logistique, les responsables du centre ont proposé aux élèves de primaire de l'école Saint-Exupéry, dans le cadre de la réforme des rythmes scolaires, une découverte de l'équitation. Avec 5 à 6 enfants, la prise en charge à l'école et un goûter, les écoliers ont pu découvrir le poney-club une fois par semaine de 15h45 à 17h30.

« C'était un moyen pour les enfants de découvrir l'équitation à un prix abordable, car j'avais appliqué un tarif super attractif », explique Sandrine d'Attoma. « Mais pour le prochain trimestre nous n'avons pour l'instant aucun retour. »

L'équipe propose l'ouverture d'un créneau débutant/galop le vendredi après-midi à 16h30.

Enfin le club offre aussi la possibilité de fêter son anniversaire au centre équestre, que l'on soit adhérant ou non. Deux formules avec deux heures de poney sont possibles, mais il convient de s'y prendre à l'avance, succès oblige !

Une chasse au trésor sera organisée pour fêter l'Épiphanie le dimanche 11 janvier. ■

Pour tout renseignement complémentaire et inscription : http://www.poneyclubsainteconsorce.com/

■ **Ici lors du stage de Noël.** Photo Michel Guerre

La hausse de la TVA ne sera pas répercutée sur le prix des stages

Les Vallons du lyonnais ont vu s'ouvrir pas mal de centres équestres ces dernières années. « Ce n'est pas là une difficulté, précise Sandrine d'Attoma. Le problème ce sont plutôt les charges qui sont très importantes. Récemment on s'est pris 13 % de TVA en plus. Cette dernière ayant augmenté de 7 à 20 %. Et comme nous ne voulons pas faire supporter cette hausse aux clients, ça coince. Le nouveau taux de TVA en vigueur ne fera pas changer le coût des stages, précise-t-elle. Mais du coup, on ne peut pas vivre uniquement de cette activité. Pour gérer un centre équestre, il faut être passionné ». Et ça tombe bien, car Sandine d'Attoma est passionnée de chevaux depuis qu'elle est toute petite...

CRAPONNE

Le Syndicat intercommunal pour les personnes âgées propose des activités

Loisirs. Gymnastique, informatique, mise à niveau de la conduite automobile, entretien de la mémoire et relaxation, autant d'activités qui sont organisées par le Syndicat intercommunal pour les personnes âgées.

En janvier, les activités du Syndicat intercommunal pour les personnes âgées (Sipag) reprennent avec un large panel de propositions pour tous les goûts et accessibles dans les treize communes couvertes. Onze mille personnes ont potentiellement droit aux activités proposées par le Sipag sur l'ensemble de ce territoire.

Préserver son capital santé

Une des animations qui séduit le plus de personnes reste la gymnastique réservée aux seniors. Elle permet de maintenir et améliorer ses capacités physiques, de repousser les effets du vieillissement et de préserver son capital santé. Les personnes intéressées pourront la pratiquer à raison d'une séance d'une heure par semaine.

Les stages informatiques ont également le vent en poupe. De plus en plus de personnes souhaitent se tenir au courant des dernières tendances et « rester connectées ». Le Sipag propose une session de huit séances de trois heures chacune, une fois par semaine, au tarif de 40 €.

D'autres activités sont également proposées comme une mise à niveau de la conduite automobile, en partenariat avec un moniteur d'auto-école, le qi gong, bien-être et relaxation, et des ateliers de mémoire « Remue-méninges » en session de dix séances, à raison d'une séance tous les quinze jours.

Pour les dates, les horaires, les tarifs et les communes accueillant ces activités, il est conseillé de contacter le Sipag (voir ci-contre). ■

■ **L'atelier informatique a toujours du succès.** Photo D. R.

■ Pratique

Contact
Syndicat intercommunal pour les personnes âgées, 124 place Andrée-Marie-Perrin, Tél. 04 37 22 07 24 ; www.lesipag.org ; adresse mail : contact@lesipag.org

Les communes couvertes par le Sipag
Craponne, Charbonnières-les-Bains, Brindas, Pollionnay, Sainte-Consorce, Thurins, Yzeron, Courzieu, Grézieu-la-Varenne, Marcy-l'Étoile, Messimy, Saint-Genis-les-Ollières et Vaugneray.

Rédaction : Parc Inopolis, 204 route de Vourles, 69230 Saint-Genis-Laval - 04 78 73 01 96 - lprsudouestlyonnais@leprogres.fr ; Publicité : 04 72 22 24 37 - lprpublicite@leprogres.fr

LOIRE-SUR-RHÔNE Les souhaits des habitants de la commune pour l'année 2015

Trois visages, trois vœux

L'année vient de s'achever. Nous avons demandé à trois habitants de la commune de nous faire part de ce qu'ils aimeraient voir changer, évoluer, être créé pour cette nouvelle année. À Loire, la solidarité et les activités pour les enfants sont au cœur des préoccupations. ■

Qu'en pensez-vous ?

Photo Martine Arpino

«Des activités pour mes enfants»

Marine Barjau, 32 ans, originaire de Perpignan

Nous sommes ici depuis le mois d'août et nous trouvons le village agréable. Pour 2015, je voudrais trouver des activités pour mes enfants. Le garçon fait du judo. Je pense qu'il y a d'autres associations à découvrir.

Photo Martine Arpino

«Que la situation en France s'améliore»

Jean-Claude Ferlay

Pour cette nouvelle année, je souhaite que d'une manière générale, la situation en France s'améliore rapidement, surtout que l'on ne régresse pas encore plus.

Photo Martine Arpino

«Davantage de solidarité»

Christine Neigeat, du tabac presse de la commune

Ce qui m'a le plus marqué en 2014, c'est la violence qui ne fait que s'accroître à travers le monde. Pour 2015, comme souhait : un monde meilleur et plus de solidarité. On en a bien besoin, et cela est de moins en moins évident.

LOIRE-SUR-RHÔNE Une maison illuminée de bleu et de blanc sur les hauteurs

■ **Une installation basse consommation.**
Photo Martine Arpino

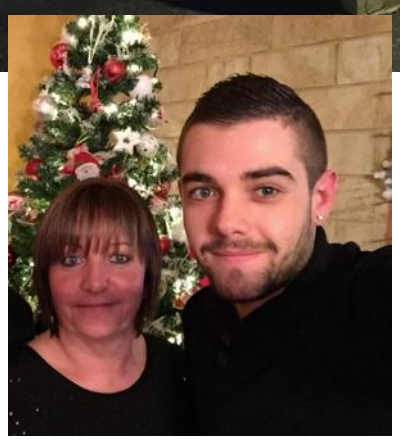

Fabien Paret, vendeur âgé de 23 ans et originaire de Loire, pratique avec passion le théâtre amateur à l'Amicale laïque depuis plusieurs années. Une autre de ses passions : la décoration.

Chaque année, Fabien et sa maman Josiane décorent la maison familiale située sur les hauteurs, dans le quartier de la piscine. Il explique : « C'est un moment de l'année devenu incontournable. Il nous faut au moins deux week-ends pour tout installer. Chaque année, j'achète de nouvelles décorations. Je me fixe un budget entre 50 et 100 €. L'installation n'est réalisée qu'avec des LED (light electronic diode), donc à basse consommation d'énergie. Les couleurs sont aussi choisies, avec seulement deux nuances, le bleu et le blanc. »

Dès la nuit, la maison s'illumine pour le plaisir de tous. Profitez-en encore durant quelques jours ! ■

Faits divers

CHANAS
En panne, il fait demi-tour sur l'A7

La scène s'est produite jeudi en début de soirée sur l'autoroute A7, à hauteur de Chanas. Vers 20 h 45, les forces de l'ordre sont averties par des usagers qu'une voiture circule à contresens sur la bande d'arrêt d'urgence. Les gendarmes du peloton autoroutier de Chanas se rendent sur les lieux et tombent effectivement sur un véhicule, dans le mauvais sens mais à l'arrêt. Le conducteur explique qu'il est tombé en panne dans la montée du col du Grand Bœuf et qu'il a vainement tenté de faire redémarrer sa voiture en s'élançant dans l'autre sens, en direction de la descente. Il a parcouru plusieurs dizaines mètres avant de se rendre à l'évidence et de se résoudre à appeler un dépanneur. Par ailleurs, il a été verbalisé pour le contresens.

LES ROCHES-DE-CONDRIEU
Jeune homme disparu : recherches vaines

Hier, une dizaine de gendarmes ont été mobilisés afin de tenter de retrouver ce jeune homme qui a disparu dans la soirée du mardi 30 décembre aux Roches-de-Condrieu. Des recherches qui sont encore une fois restées vaines. Âgé de 27 ans, le jeune homme, dépressif, n'a plus donné signe de vie depuis mardi soir. Sa voiture avait été retrouvée le long des berges du Rhône aux Roches-de-Condrieu. Le lendemain, les recherches entreprises avaient permis aux enquêteurs de retrouver sa veste flottant à la surface du Rhône. C'est dire si les enquêteurs sont pessimistes quant à l'issue de cette disparition.

[ZOOM]

AMPUIS *87e édition du marché aux vins le 23 janvier*

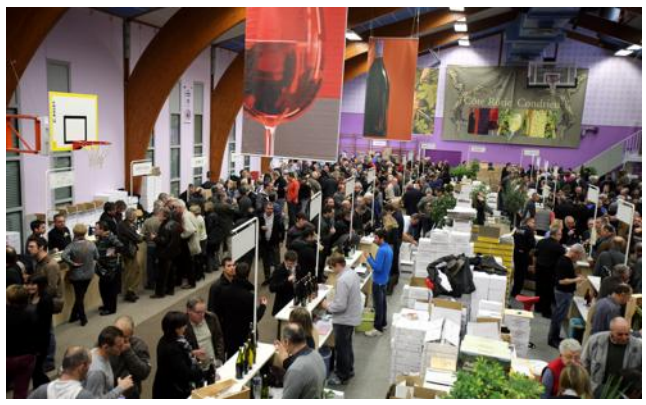

Photo Le DL

Le marché aux vins d'Ampuis réunit chaque année 15 000 fidèles autour de la côte rôtie. Pour cette 87e édition, 200 appellations seront proposées à la salle des fêtes le 23 janvier de 11 heures à 19 heures, le samedi 24, dimanche 25 et lundi 26 janvier de 9 heures à 19 heures. ■

DIMANCHE 18 JANVIER - CONDRIEU - Salle de l'Arbuel, 15 h

La Compagnie **PATRICE PERICARD**

(14 musiciens, chanteuses, chanteurs, en direct)

Présente son nouveau spectacle sur LES CHANSONS DU SOLEIL

Billetterie sur place **18 €** ou renseignements et réservations : Comité des fêtes **06 09 28 47 28**

Magasins « Grain de Soleil » et « Maison de la Presse »

Rédaction : Parc Inopolis, 204 route de Vourles, 69230 Saint-Genis-Laval - 04 78 73 01 96 - lprsudouestlyonnais@leprogres.fr ; Publicité : 04 72 22 24 37 - lprpublicite@leprogres.fr

VIENNE L'Aloha team est en route pour le Raid Amazones

Sport. Tiffany Fanjat, Marine Clouet et Peggy Chavardès participeront à la quatorzième édition. Elles formeront l'Aloha team et commencent à s'entraîner.

C'est en octobre 2013, à Hawaï, alors qu'elle était accompagnatrice de Nicolas Durin au championnat du monde de triathlon X-terra que Séverine Durin, son épouse, a fait connaissance d'Émilie Marouby et Nathalie Carreira. Elles sont elles-mêmes sportives, sympathisent et se découvrent des aspirations communes : course à pied, goût de l'aventure, du voyage et de l'effort partagé. Elles avaient entendu parler du raid Amazone. L'idée de participer faisait son chemin et la décision était prise pour l'édition 2015, la 14e du nom. L'Aloha team était née.

À partir de janvier, elles commencent l'entraînement, une fois par semaine dans chacune des trois disciplines de base, VTT, natation, course à pied et s'astreignent à participer à une compétition par mois, raids multisports, trails, triathlons, courses pédestres.

Une collecte pour boucler leur budget

Reste à boucler le budget, qu'elles estiment entre 12 000 et 15 000 €. Il a fallu investir dans le matériel d'entraînement, adapter sa vie professionnelle et familiale. Les relations jouent et quelques sponsors, essentiellement des commerçants viennois, ont déjà apporté leur obole. On est loin du compte, mais l'espoir demeure. Les petits ruisseaux font les grandes rivières.

■ Tiffany Fanjat, Marine Clouet et Peggy Chavardès se sont rencontrées en octobre 2013 à Hawaï. Cette année, elles participeront au raid de l'Arbre vert Amazones. Photo Le DL

L'équipe Aloha team est inscrite sur le site monpotcommun.fr, où chacun peut apporter à son gré sa contribution. Si la somme récoltée était supérieure au coût total, le bénéfice sera reversé à une association caritative. ■

www.lepotcommun.fr/pot/urlt7d0k

Jean-Paul Rousset

Le raid de l'Arbre vert

C'est un raid 100 % féminin non motorisé, organisé par Alexandre Debanne, qui se court par équipes de trois et dure 5 à 6 jours consécutifs. La première édition a eu lieu en 2001. Trois disciplines sont incontournables : VTT, canoë et course à pied, plus des épreuves surprises dans diverses disciplines : le tir à l'arc, la via ferrata ou l'escalade. Les épreuves ont lieu le matin. Il se déroule chaque année dans un pays différent : Guyane, Réunion, Île Maurice, Sri Lanka, Kenya, Mayotte, Malaisie, Cambodge. La prochaine édition du nom aura probablement lieu à Bali.

VIENNE Une année pour la culture : les événements à ne pas manquer en 2015

Loisirs. Expositions, concerts, festivals, théâtres, cinéma, l'année 2015 sera riche en culture, comme c'est désormais devenu une tradition à Vienne. Tour d'horizon.

■ Jazz à Vienne (qui aura lieu du 26 juin au 11 juillet) dévoilera la programmation de sa 35e édition le 24 mars au cinéma Amphi.

■ « Poil de carotte » (du 3 mars au 5 avril) et « Les duettistes » (du 5 mai au 7 juin) sont les deux derniers spectacles de la saison proposés par le Théâtre Saint-Martin.

■ Le salon du chocolat sera organisé pour la première fois du 6 au 8 mars en centre-ville par le Kiwanis, la Ville et l'office de tourisme. Ateliers pour enfants, démonstrations, stands de professionnels... Ce Choco Show permettra de lier chocolat et culture.

■ La chanteuse Shy'm sera au Théâtre antique le 18 juillet à 21 heures.

■ Le musée gallo-romain proposera avec la Biennale du Design de Saint-Étienne, une exposition autour des objets de l'époque antique à nos jours, du 24 mars au 31 août.

■ Le chanteur Lionel Richie sera au Théâtre antique le 27 juillet à 21 heures.

Commerce - Vente - Distribution - Marketing

virage CONSEIL

VIRAGE CONSEIL, société dynamique et performante avec ses 250 commerciaux, est implantée sur le plan national dans la force de vente, l'animation commerciale, le merchandising, le télémarketing et la formation

RECRUTE

COMMERCIAUX H/F

Départements 01-69

LA SOCIETE
- Notre croissance soutenue et importante, nous amène aujourd'hui à recruter des commerciaux terrain B to C afin de consolider notre **force** terrain composée de 150 commerciaux.

POSTE
Sous la responsabilité de votre animateur d'équipe, vous aurez pour mission :
- La prospection et le développement des ventes d'un grand groupe de presse régional auprès d'une clientèle de particuliers
(Porte à Porte, animation GMS, foires et salons)

VOUS ETES
- De formation commerciale, de préférence
- Autonome
- Organisé(e)
- Dynamique et Motivé(e) à relever des challenges

N'hésitez plus, quelle que soit votre expérience,
rejoignez nous !

Débutants acceptés.
Nous vous proposons :
- Contrats en CDI à temps plein ou VDI selon expérience
- Forte rémunération : fixe + commissions

Envoyez votre dossier : CV, lettre de motivations à Julien BRAIDA :
***Virage Conseil** - 1 place Alsace Lorraine 56100 LORIENT*
*ou : **julienvirage@yahoo.fr** ou **06.24.04.15.37***

ANIMATIONS NUMÉRIQUES PRESSE

Société spécialisée dans la mise en place de force de vente supplétive, recherche pour assurer la promotion et le développement commercial d'un grand quotidien du secteur .

COMMERCIAUX H/F

Pour vente directe d'abonnements auprès de particuliers et de professionnels

Merci d'envoyer candidature avec CV à :
jannoraychristophe@gmail.com
ou téléphoner au 06 76 34 25 06

Emploi

Offres d'Emploi

Administration - Secrétariat

SECRETAIRE MEDICALE **CDI**
rech. secrét. médicale sur Lyon 2 pr accueil au aide praticien tps part. mardi vendredi 13h30/19h30 et mercredi en journée. Adressez cv par mail fbcheret@clubinternet.fr

Commerciaux Technico - Commerciaux

Société leader rech. en CDI h/f
ATTACHES COMMERCIAUX
Auprès des collectivités
sur plusieurs départements
• Fixe 1500€ brut + commissions
• Véhicule + frais + téléphone
Ecrire sous n° 630122600 au journal, service domiciliations, qui transmettra. (CV+LM LE PROGRES EMPLOI 69286 LYON Cédex 02)

Notre publication contrôle les annonces commerciales avant insertion pour qu'elles soient parfaitement loyales. Elle suit les Recommandations du Bureau de Vérification de la Publicité. Si, malgré ces précautions, vous aviez une remarque à faire, vous nous rendriez service en écrivant à ARPP, 23 rue Auguste Vacquerie, 75116 PARIS

ARPP autorité de régulation professionnelle de la publicité

Cependant, les Petites Annonces Classées relèvent de la seule responsabilité de notre publication. Vos remarques à leur sujet doivent donc nous être adressées directement.

Comptabilité - Gestion

CABINET EXPERTISE COMPTABLE ET D'AUDIT situé à Lyon, recherche **COLLABORATEUR EXPÉRIMENTÉ** (H/F). Sous la supervision du chef de mission, vous serez capable d'accomplir des missions d'analyse et de contrôle comptable, d'audit, d'évaluation de préjudice, etc ...
De formation supérieure en comptabilité (BTS ou DECG) vous êtes autonome et possédez un bon esprit de synthèse et de rédaction.
Rémunération : 38 à 40 KF € (outre tickets restau., mutuelle et prime)
Ecrire sous n° 632389800 au journal, service domiciliations, qui transmettra. (LE PROGRES Emploi 69286 Lyon cedex 02

Hôtellerie - Restauration

Restaurant Traditionnel Lyon 6ème
60/70 couverts/midi rech.
CUISINIER(E)
qualifié(e) et créatif(ve)
en CDI au 01/03/2015
Hor. 8h / 15h30 du Lundi au Vendredi
Tél : 06 30 23 40 00

Santé - Social

INFIRMIERE diplômée d'état
Cab. libéral ch. urgent infirmier(ère) DE pour collab., suite cessation d'activité pour raison de santé. Poste dispo au 1 Janv. Contrat de collab. Tél. à Liliane COTTON: 06.21.16.32.69.

EHPAD à BRON
recherche
INFIRMIER(ère) diplômé(e) d'Etat (IDE)
CDI - TEMPS PLEIN
Tél. 04.78.78.32.32

Sports Loisirs Tourisme

CHASSIEU
Club Basket rech. h/f pour EXTRA-SCOLAIRE
le vendredi de 16h à 17h20 (complexe Romain TISSERAND) à partir du 9 janvier 2015.
contact : 06 11 28 67 24

Transports - Conducteurs

CHAUFFEUR PL h/f **CDI**
recherché secteur VENISSIEUX ou limitrophe pour dépannage auto.
Tél. 06.46.44.78.87

LES PETITES ANNONCES
IMMO
C'est tous les mercredis
dans Direct Matin LyonPLUS
Tous les mercredis, samedis et dimanches
dans LE PROGRES
et sur leprogres.fr
Pour passer votre annonce, téléphonez au 04 72 22 27 32
ou connectez-vous sur leprogres.fr

Les rendez-vous du travail temporaire

SIPRA INTERIM
Recherche h/f
DEMANDEZ VANESSA - vanessa.parrassin@siprainterim.fr
• **COUVREURS ZINGUEURS**
• **TECHNICIENS DE MAINTENANCE**
• **MONTEURS CABLEURS**
DEMANDEZ ISABELLE - isabelle.filhol@siprainterim.fr
• **SCIEURS CAROTTEURS**
• **CONDUCTEUR TRAVAUX (étanchéité)**
• **PEINTRE INDUSTRIEL**
5, place Victor Bach
M° Saxe-Gambetta 69007 Lyon
Tél. 04 78 69 24 92

La presse quotidienne régionale, une garantie de service

Pour paraître dans cette rubrique renseignement et réservation : 04 72 22 22 07

L'ECONOMIE
C'est tous les mardis
dans LE PROGRES
et sur leprogres.fr
Entreprises Bourse Enjeux
Interview Enquete Social

MERCATO AUCUN DÉPART SOUHAITÉ, UNE ARRIVÉE POSSIBLE

Juste un mouvement de jeunesse ?

Alors que s'ouvre officiellement le mercato d'hiver, l'OL confirme son intention de conserver ses jeunes talents, et lorgne un attaquant de 18 ans du FC Metz, Maxwel Cornet.

Ouvert depuis aujourd'hui, le mercato d'hiver n'est pas la période préférée des clubs, tant les mutations à mi-saison peuvent s'avérer aléatoires.
Malgré la Coupe d'Afrique, qui retire cinq joueurs de l'effectif (Bedimo, Koné, Njie, Yattara, Zeffane), et des blessures pénalisantes (Benzia, Fofana, Grenier), l'idée de l'OL est avant tout de ne rien bousculer.
Au rayon des arrivées pourtant, on le sait, un attaquant ne serait peut-être pas de trop. « Ce n'est pas une volonté farouche, mais si une opportunité se présente, pourquoi pas », a expliqué hier Hubert Fournier, avant de préciser : « Mais quand on a la meilleure attaque et la deuxième équipe du championnat, il faudrait vraiment que cela apporte un plus significatif. »
Le nom de Gnaly Maxwel Cornet (FC Metz) a surgi hier. Ce jeune gaucher n'est pas un inconnu pour tous ceux qui suivent de près les meilleurs espoirs français. Ce garçon, dont la date de naissance (27 septembre 1996 en Côte d'Ivoire) est commentée avec un peu de suspicion dans le milieu, est en conflit avec son club formateur. Il sera en fin de contrat en juin, et a refusé jusque-là, avec le soutien de son père et de son agent, de prolonger.

Fournier compte sur Ghezzal

Il s'entraîne certes avec les pros, mais pas les veilles de matches. « Il est en train de symboliser le grand gâchis du FC Metz », témoigne un confrère spécialiste du club.
Hubert Fournier confirme que l'OL est sur sa piste. « On est en contact. C'est un espoir, international dans les équipes de France de jeunes, que Gérard Bonneau avait ciblé il y a de nombreuses années. On l'a toujours suivi. »
Gérard Bonneau, recruteur de l'OL pour les catégories de jeunes, se souvient l'avoir repéré lors de la Danone Nations Cup (U12) remportée par Metz. « Ensuite, on l'a suivi au travers de toutes ses sélections de U16 à U19. Il va vite, joue dans la profondeur, est bon techniquement. Il a toujours été en avance », ajoute-il.
Pour autant, l'OL est-il disposé à investir une somme conséquente sur un joueur libre en juin, et à renforcer la concurrence dans un secteur offensif qui se repeuplera en février ? L'OL suivrait d'autres pistes de joueurs un peu plus mûrs, qui pourraient être opérationnels plus vite que Cornet, qui n'a encore jamais joué en Ligue 1.
Au rayon des départs, Hubert Fournier a rappelé qu'il n'y avait pas de bons de sortie. « Mehdi Zeffane se posait des questions, et je pouvais le comprendre car la concurrence avec Christophe Jallet est forte, mais il va à la CAN, et ce sera compromis pour lui de partir pour trois mois et demi. Concernant Rachid Ghezzal, on est tous dans un autre état d'esprit, moi le premier. Il montre des choses intéressantes, il est sur une bonne dynamique, donc on n'a pas envie qu'il nous quitte, et lui a à cœur de montrer qu'il peut être important sur cette seconde partie de saison comme il l'a été sur ses dernières rentrées. » ■

Jean-François Gomez

■ **Gnaly Maxwel Cornet, en action à l'entraînement à Metz, est suivi par l'OL. Mais en conflit avec son club, il n'a encore jamais joué en L1.** Photo Gautier Stangret

QUESTIONS A JORDAN FERRI

Milieu de terrain de l'OL

« Je ne suis pas le genre de joueur à se défiler »

Stéphane Guiochon

21 matches, 1664 minutes de jeu, 2 buts, 4 passes. Les chiffres sont là. Les paroles aussi pour définir un élément important de l'échiquier lyonnais.
A 22 ans, Jordan Ferri n'est plus, comme il le dit lui-même, le petit jeune en recherche de temps de jeu. Alors, quand on l'interrogea hier après-midi sur la concurrence au milieu de terrain, une concurrence qui tarde au demeurant à venir, le natif de Cavaillon évacua assez rapidement la langue de bois : « La concurrence fait du bien. Elle motive mais ne m'inquiète pas. Je n'ai pas envie de retourner sur le banc. J'ai de plus en plus confiance et mes coéquipiers me font aussi davantage confiance. Je me sens bien dans cette équipe. Je vis ma deuxième saison pleine en tant que pro et ce statut de titulaire me convient bien. Je ne désire absolument pas le lâcher. »
Cette détermination se retrouve naturellement sur le terrain et on nota même un Ferri buteur à Bordeaux. « Pour un milieu de terrain comme moi ou comme Corentin (Tolisso), cela fait toujours plaisir de se créer des occasions et de marquer. »
Marquer, il faillit le faire également lors de la séance des tirs au but contre Monaco lors des huitièmes de finale de la Coupe de la Ligue. « Le gardien a fait un bel arrêt et a eu le dernier mot, concède-t-il. Mais je ne suis pas le genre de joueur à se défiler. J'ai pris mes responsabilités et si je dois y retourner, j'y retournerai. »
Demain contre Lens, par exemple ? Une équipe nordiste dont Ferri dit que la victoire à Gerland en août dernier lui est restée en travers de la gorge : « C'est une équipe qui a su nous mettre en difficulté et elle sera sûrement dans le même état d'esprit. De notre côté, si le championnat reste prioritaire, on veut aller le plus loin possible en coupe. »
Ce doit être sympa pour un entraîneur d'avoir un tel joueur à disposition.

A.O.

OL INFOS

Lopes dans la cage
Comme lors de la Coupe de la Ligue, la hiérarchie des gardiens ne changera pas. Anthony Lopes continuera à être titulaire à l'occasion de l'entrée en lice de l'OL en Coupe de France demain contre Lens.

Fofana en avance
Gravement blessé à la cheville et n'ayant plus disputé de rencontre depuis le 16 mars dernier et la venue de Monaco, Gueida Fofana poursuit son travail athlétique et se montre plutôt en avance sur ses temps. Lundi prochain, il ira à Amsterdam consulter le chirurgien néerlandais qui l'a opéré.

Quelle pelouse à Calais ?
Le vœu est peut-être pieux. Hubert Fournier a souhaité hier une pelouse du stade de l'Épopée de Calais à la hauteur de l'affiche de ce 32ème de finale entre Lens et l'OL. A voir...

Gourcuff et Malbranque OK
L'entraînement d'hier l'a confirmé. Gourcuff et Malbranque, dont le genou se manifeste parfois, apparaissent aptes pour le déplacement de l'OL dans le Nord.

Kombouaré élogieux pour l'OL et Lacazette
Lors de son point presse hier, l'entraîneur lensois a évoqué longuement le match contre l'OL. « Lyon a de très bons joueurs, dont Lacazette qui tire son équipe vers le haut ; c'est le meilleur joueur de Ligue 1, les chiffres parlent », assure-t-il. Si son équipe est la seule à avoir gagné à Gerland cette saison, il ajoute : « l'OL a retrouvé un superbe collectif, mais c'est un bon tirage pour nous car on va entrer dans le vif du sujet. »

Landre toujours suspendu
Outre Valdivia et Sylla, Lens devra se passer de Landre qui purge l'avant-dernier de ses sept matches de suspension consécutif au tacle dont il fut l'auteur sur le Lorientais Lavigne.

Zoom

Grenier toujours pas opérationnel

La nouvelle est somme toute logique. Absent des terrains d'entraînements lors de ces derniers jours, Clément Grenier a dû déclarer forfait pour le déplacement demain à Calais contre Lens.
Opéré le 26 août dernier d'une pubalgie, le milieu de terrain lyonnais, qui retarda jusqu'au bout l'échéance dans la perspective notamment de la Coupe du monde au Brésil, ressent toujours des douleurs après les séances.
Dans son entourage, on ne veut voir aucune inquiétude dans cette défection forcée. Il s'agit d'un problème d'adhérence et tout devrait rentrer dans l'ordre.
Côté staff, Hubert Fournier déplorait hier cette absence : « On souhaiterait bien sûr que cela soit différent et on a établi une reprise personnalisée pour les prochains jours, voire les prochaines semaines. Il n'est pas le premier joueur à qui cela arrive après une telle opération. On va peut-être consulter un avis extérieur et on verra s'il y a lieu de s'inquiéter. »
Dans un monde idéal, Grenier espérait lancer sa saison le 30 novembre dernier lors du derby. Aujourd'hui, il doit se battre pour lever toutes les interrogations.

A.O.

■ Pratique

OL express
Aujourd'hui : entraînement à huis clos.
Demain : Lens - OL (32èmes de finale de la Coupe de France à Calais, 14h15, France 3 Rhône-Alpes).
En soins ou en reprise : Benzia, Fofana, Grenier.
Prochain rendez-vous en L1 : OL - Toulouse (dimanche 11 janvier, 14h, BeIN sports).

Rédaction : lprsports@leprogres.fr - 04 78 14 76 00

COUPE DE FRANCE ANDRÉZIEUX - SAINT-PRIEST (17 HEURES)

Cédric Uras, le très discret finaliste

Il y a 13 ans, le défenseur sanpriot disputait la finale de la Coupe avec Bastia. Peu de ses coéquipiers le savent, mais il leur en touchera deux mots avant la rencontre.

Il y en a qui se délectent de dévoiler leur carrière pour un oui ou pour un non, d'autres qui n'en partagent à peine les moments forts. Cédric Uras, qui, de son propre aveu, n'est pas du genre à « ressasser le passé », fait incontestablement partie de la seconde catégorie. La preuve, même son entraîneur Christian Scheiwe ne savait pas jusqu'à hier matin, et sans doute pas grand monde non plus chez ses coéquipiers sanpriots, que le 11 mai 2002, le défenseur formé à l'OL avait disputé la finale de la Coupe de France avec Bastia. Une finale perdue 1-0 face au Lorient de Darcheville, buteur d'un soir.

« La beauté du rendez-vous qui nous attend »

Treize ans après, malgré le goût amer de la défaite, Uras parle de cette drôle de soirée (1) comme d'un « grand souvenir », à l'égal de ses 10 matches européens avec l'OL. « C'est cruel d'aller en finale et de repartir bredouille. Mais on est quand même au stade de France, c'est la fête du foot. » Ce sera la fête pour lui en tout cas. Épisodiquement titularisé par Robert Nouzaret en championnat, il jouera l'intégralité de la rencontre au poste de latéral, au marquage de Feindouno.

S'il n'a pas gonflé jusqu'ici le vestiaire avec ses années corses qui lui ont permis notamment de voir éclore le talent naissant de Mickaël Essien, il puisera dans sa mémoire au moment d'en toucher deux mots au groupe : « Sans mettre cet événement en avant, je vais leur expliquer la beauté du rendez-vous qui nous attend. » Le joueur passé par Toulouse, Ajaccio ou encore Gueugnon, fait évidemment allusion au court déplacement à Andrézieux cet après-midi, et non à une possible nouvelle finale, hautement improbable.

A 37 ans, l'ancien coéquipier de Kanouté, Job ou Courtois sait que sa carrière est derrière lui. Mais que certains de ses partenaires ont encore tout à découvrir des charmes d'une épreuve « exceptionnelle ». « La coupe de France, ça peut permettre de toucher du doigt le monde pro, de se montrer. Si on passe, on aura peut-être la chance d'affronter un gros. Quand on est jeune, on se dit qu'il y en aura d'autres. Mais il faut battre le fer pendant qu'il est chaud. »

Le finaliste déçu abordera la rencontre avec la même envie qu'il y a 13 ans, qu'il soit titulaire ou sur le banc : « Je prends toujours autant de plaisir mais j'ai désormais le recul suffisant pour comprendre les choix de l'entraîneur. » Très bon lors du tour précédent face à Fréjus, il revient en forme après avoir été contrarié par une béquille. « Tant que mon corps ne dira pas stop, je continuerai. Avec l'âge, on prend plus soin de son corps. Je crois même pouvoir dire que je m'entraîne mieux que lorsque j'étais pro. » Un savoir-faire qu'il est en train de développer en passant ses diplômes d'entraîneur et de préparateur physique. Un métier où il faut transmettre, mais dans lequel il n'aura pas besoin de se grimer en ancien combattant. ■

Olivier Guichard

1-Une partie des supporters bastiais ayant hué la Marseillaise, le président Chirac, ulcéré, avait refusé de venir saluer les joueurs.

■ **A 37 ans, Cédric Uras, arrivé cet été à Saint-Priest, a la même envie de jouer que lors de ses débuts en pro à l'OL.** Photo Larbi Djazouli

Christian Scheiwe : « C'est du 50/50 »

« C'est du 50/50 ». Christian Scheiwe ne joue ni les faux-modestes, ni les matamores. A la veille de ce court déplacement à Andrézieux, une équipe en délicatesse en CFA 2, l'entraîneur de Saint-Priest n'oublie ni la différence de niveau à l'avantage des siens, ni que son adversaire aura la chance de recevoir : « Dans le contexte de la coupe, ça peut niveler pas mal de choses. On va donc aborder ce rendez-vous de manière très humble ».

Et avec un peu de pression, quand même. En cas de qualification, si ce serait une première à ce niveau pour Andrézieux, l'ASSP rejoindrait pour la seconde fois de son histoire, après l'épopée de 2001, les 16emes de finale de l'épreuve, avec l'espoir de tomber alors sur un gros. « C'est une page de l'histoire du club à écrire. Aux joueurs de le faire ! Pour tout amateur, la Coupe de France, c'est quelque chose de particulier ». Entre ces deux clubs loin de leurs objectifs initiaux en championnat, la coupe semble avoir des vertus régénératrices. D'autant que les Sanpriots semblent enfin sur la bonne pente après un début de saison très délicat. « On est convalescent. Mais ce ne serait pas un exploit de passer. A nous de faire les choses avec sérieux, de mettre le mental et la volonté nécessaires. » Pour ce faire, Scheiwe disposera de l'intégralité de son groupe. A l'issue de la dernière séance hier soir, il n'avait toujours pas tranché en convoquant 20 éléments.

« C'est forcément un crève-cœur pour ceux que je ne prendrais pas. Mais au moins, c'est un vrai choix, et pas un choix par défaut. » Mais qu'on se rassure, ils seront bien 11 sur la pelouse du stade Baudras.

O.G.

Le groupe de 20 joueurs : Martin, Ejupi, Colloredo, Uras, Napoletano, S. Varsovie, Roux, Draidi, Bouguerra, Fernandez, Atik, Matividi, Prieto, Poulignier, Hamdany, Bardine, D. Varsovie, Kayombo, Legros, Aiachi.

CFA (MATCH EN RETARD)

La Duchère vise « au moins » les deux points du nul à Sète

Les fêtes de fin d'année n'ont pas vraiment profité aux Duchérois qui doivent pourtant se coltiner un match en retard à Béziers, en fin d'après-midi.

En effet, on savait que pour ce premier match de l'année, Karim Mokeddem serait privé de Talhaoui, capitaine exemplaire depuis quelques matches, suspendu, ainsi que Fofana. Mais se sont rajoutées les blessures de Niang et Hima, alors qu'Hatim Sbaï n'a toujours pas repris. « On a un effectif heureusement conséquent, affine l'entraîneur. Et comme nous, l'AS Béziers, qui est à une longueur du leader Grenoble, a dû faire une pause pour les fêtes. Ce sera donc un match de reprise pour tous. » Une manière d'indiquer que son groupe se déplace au stade de Sauclières avec de saines ambitions : « Certes, l'ASB est impressionnante en ce début de championnat. Mais on n'oublie pas que cette équipe assez technique n'a de cesse de vouloir faire le jeu, et elle s'est déjà inclinée à quatre reprises, dont trois à domicile (La Duchère n'a subi que trois revers pour six matches nuls, ndlr). On a donc de sérieux arguments à faire valoir, nous qui pouvons avant tout nous appuyer sur un bloc défensif de premier ordre. Les absences de quelques cadres, dont Talhaoui, le meneur, Hima, le métronome, Sbaï, parfois l'arme fatale, voire Niang, très actif sur le front de l'attaque, m'oblige à revoir mon dispositif d'ensemble, mais sans réduire nos prétentions. Nous voulons revenir de Sète avec au moins deux points. »

Ce soir, Sète reçoit La Duchère à 18h

La Duchère : Laurent, Torche – Manga, Kipré, Ezikian, Ogier, S.Sbaï – Romany, Saline, Kodjia, Fawzi, Maouchi, Ndiaye – Abdeldjelil, Toko, Benayen.

Djamel Younsi

PÉTANQUE

On a joué

› A Belleville-sur-Saône : 38 doublettes vétérans. **Demi-finales :** Cogno bat Chavanne, Girod (Calade) ; Morier bat Degottex, Nardy (Miribel, Bourg). **Finale :** Morier, Gérolin (Trévoux) battent Cogno, Lucien (Belleville).

› A Villefranche-sur-Saône : Général : 64 triplettes. **Demi-finales :** Cascarino bat Lely, Gomes, Rodrigues (Roanne, Fareins, Calade) et Chapeland bat Darai, Morato, Greco (Calade, Clochemerle, Corbas). **Finale :** Cascarino, Petrovic, Sahuc-Julien (Clochemerle, Albarine, Miribel) battent Chapeland, Carcel, Mondino (Chaponnay, Gentlemen).

On annonce

A Tarare : samedi à 14h, concours en triplettes limité à 32 équipes. **A Bron :** demain à 14h, concours en doublettes, limité à 64 équipes. **A Villefranche :** Calade-Pétanque, jeudi à 14h, concours triplettes vétérans, limité à 64 équipes.

AGENDA DU WEEK-END

AUJOURD'HUI

› Badminton

Top 12 (16h) : Baco Oullins/Fos-sur-Mer (gymnase Herzog).

› Basket

Trophée Coupe de France masculine (64e de finale, 20h) : Pont-de-Chéruy/Oullins Sainte-Foy, Vénissieux - Montbrison, Roche-la-Molière/Saint-Priest, Beaujolais basket – Clermont, Ouest lyonnais basket – Stade Clermont (à Champagne-au-Mont-d'Or).

Trophée Coupe de France féminine (64e de finale, 20h) : Hauts lyonnais/CA Saint-Etienne, BB Charcot 5e - Val d'Aix.

› Boules

Clubs sportifs (14h) : Gap - Lyon Cro en championnat Élite.

› Football

Coupe de France (32e de finale, 17h) : Andrézieux/Saint-Priest.

CFA (match en retard, 18h) : Béziers - Lyon La Duchère.

Amical (14h30) : FC Vaulx - Chasselay (stade Jomard).

DEMAIN

› Basket

Trophée Coupe de France masculine (64e de finale, 15h30) : Aix-Maurienne/Asvel espoirs.

Trophée Coupe de France féminine (64e de finale, 17h30) : Asu Lyon – Riorges Le Coteau.

› Football

Coupe de France (32e de finale, 14h15) : Lens - OL (à Calais, multiplex France 3 Régions).

Coupe de France féminine (32e de finale, 14h30) : VGA Saint-Maur/OL (Eurosport 2), Dommartin Tour de Salvagny/Ambilly-ETG.

Coupe du Rhône (32e de finale, matches en retard, 14h) : La Verpillière – FC Lyon et Olympique Vaulx/Chaponnay-Marennes.

› Rugby

Espoirs (15h) : Lou – Bourgoin.

Rédaction : 4 rue Montrochet, 69002 Lyon - 04 78 14 76 00 - lprsports@leprogres.fr

COUPE DE FRANCE 32E DE FINALE (CE SAMEDI JUSQU'À LUNDI)

Vous reprendrez bien une Coupe ?

Après une courte trêve, le football redémarre dans l'Hexagone avec la Coupe de France, et notamment les déplacement du PSG à Montpellier et de Marseille à Grenoble.

Le football reprend ses droits, mais à Grenoble comme à Montpellier, il est prié de passer après le rugby.
Dimanche soir à 20h45, quand les Marseillais entreront au stade des Alpes pour y affronter Grenoble (CFA), ils jetteront un œil peut-être inquiet sur la pelouse.
La veille à 15h, celle-ci aura en effet été réservée aux rugbymen du FC Grenoble et Oyonnax pour un match de Top 14.
« C'est une réalité qu'il faut assumer », a minimisé vendredi l'entraîneur olympien, Marcelo Bielsa. « La pelouse va souffrir avec ce type de match, mais je ne considère pas cela comme un élément à montrer du doigt parce que ce sera une difficulté pour les deux équipes. »
Les Marseillais, champions d'automne, voudront en tout cas démarrer 2015 comme ils ont fini 2014 : avec un succès.
À Montpellier, c'est la pelouse de l'Altrad Stadium qui ne sera pas ménagée ce week-end. Après Montpellier - Toulon ce samedi en Top 14, elle accueillera lundi (20h45) l'affrontement entre Montpellier et le PSG. La saison dernière, c'est un tour plus tard, en 16e de finale, que les joueurs de Rolland Courbis avaient fait tomber le PSG.

Marseille veut confirmer, Paris doit réagir

Les joueurs de Laurent Blanc reviennent d'un court stage au Maroc, où ils ont pu préparer la seconde partie de la saison dans de bonnes conditions.
Mais contrairement à celle de l'OM, la dynamique parisienne n'est pas bonne avec un mois de décembre marqué par des revers à Barcelone (3-1) et Guingamp (1-0), et un vilain match nul à domicile, déjà contre Montpellier (0-0).
Seulement troisièmes en championnat, les Parisiens doivent réagir malgré un calendrier de janvier et février éprouvant, affichant onze matches, voire douze s'ils se qualifient pour les demi-finales de la Coupe de la Ligue.
Outre Montpellier - PSG, trois autres chocs entre clubs de Ligue 1 sont au programme. Le premier est prévu dès ce samedi (20h45), avec Bastia - Lille.
Les deux équipes restent sur une première partie de saison ratée et un succès en Coupe leur donnerait un peu plus de confiance au moment d'attaquer 2015.
Dimanche, Bordeaux, privé pour quatre mois de son buteur Cheick Diabaté, accueillera Toulouse. À la même heure (14h15), Lens recevra Lyon, superbe deuxième de L1.
Dans les autres matches, on surveillera dimanche la performance du tenant du titre Guingamp, qui ira affronter Dinan-Léhon (CFA2).
Deux des Petits Poucets de cette édition, les Lusitanos Saint-Maur (DH) et les Martiniquais du Club Franciscain (DH), se mesureront pour leur part à des clubs de l'élite ce samedi, respectivement Reims et Nantes.
La finale de cette édition est programmée le samedi 30 mai 2015 au Stade de France. ■

■ **L'OM d'André Ayew, ici à la lutte avec Maxime Gonalons, s'apprête à défier Grenoble (CFA) dimanche au stade des Alpes.** Photo Stephane Guiochon

Les 32e de finale

Le Mans (CFA2) - Tours (L2)	Aujourd'hui 14h30
Red star (National) – Arles-Avignon (L2)	Auj. 15h
Brest (L2) - Laval (L2)	Auj. 15h
Bobigny (DH) – Evian-Thonon (L1)	Auj. 15h15
Saint-Maur Lusitanos (DH) – Reims (L1)	Auj. 15h15
Nantes (L1) - Club Franciscain (DH)	Auj. 15h15
Boulogne (National) – Sarre Union (CFA)	Auj. 16h
Jura sud (CFA) – Saint-Louis Neuweg (CFA2)	Auj. 16h
Andrézieux (CFA2) - Saint-Priest (CFA)	Auj. 17h
Bressuire (CFA2) - Amiens (National)	Auj. 18h
Valenciennes (L2) - Nice (L1)	Auj. 18h
Le Poiré-sur-Vie (National) – Plabennec (CFA)	Auj. 18h
Avranches (National) – Lorient (L1)	Auj. 18h
Luçon (National) – Châteauroux (L2)	Auj. 18h30
Concarneau (CFA) – Niort (L2)	Auj. 18h30
Quevilly (CFA) – Orléans (L2)	Auj. 19h
Saint-Omer (DH) – Croix Iris (CFA)	Auj. 19h
Bastia (L1) - Lille (L1)	Ce soir 20h45
Pagny-sur-Moselle (DH) – Yzeure (CFA)	Demain 13h45
Épinal (National) – Metz (L1)	Demain 13h45
AS Saint-Etienne (L1) - Nancy (L2)	Demain 14h15
Lens (L1) - OL (L1)	Demain 14h15
Nîmes (L2) - Monaco (L1)	Demain 14h15
Bordeaux (L1) - Toulouse (L1)	Demain 14h15
Marseille Consolat (National) – AC Ajaccio (L2)	Demain 14h15
Dinan (CFA2) - Guingamp (L1)	Demain 14h15
Beauvais (CFA) – Cholet (CFA2)	Demain 14h30
Auxerre (L2) - Strasbourg (National)	Demain 15h
Dunkerque (National) – Rennes (L1)	Demain 15h
Caen (L1) - Dijon (L2)	Demain 17h45
Grenoble (CFA) – Marseille (L1)	Demain 20h45
Montpellier (L1) - PSG (L1)	Lundi 20h45

LIGUE 1 OUVERTURE DU MERCATO HIVERNAL CE SAMEDI

Probablement pas de folies

Le marché hivernal des transferts devrait être, comme ces dernières années, plutôt calme en France.

Le mercato d'hiver s'agite traditionnellement dans les tout derniers jours de janvier. La tendance devrait encore s'accentuer cette année du fait de la Coupe d'Afrique des Nations, dont la phase de poules s'achèvera le 28 janvier.
Le retour éventuel de joueurs africains pourrait en effet pousser certains clubs à être patients avant d'investir.
Jusqu'à l'été dernier, le Paris Saint-Germain n'avait pas à se préoccuper de ce genre de détails et n'hésitait pas à dépenser sans compter. Mais les sanctions liées au fair-play financier sont passées par là et Paris n'a plus le droit d'acheter sans avoir au préalable vendu.
La situation tendue entre le club et ses attaquants Cavani et Lavezzi (voir ci-contre) risque d'alimenter les rumeurs mais le départ d'un joueur majeur cet hiver semble très improbable. Rabiot, en prêt, ou Chantôme, pourraient en revanche quitter le club de la capitale.
À Marseille, le président Vincent Labrune a affirmé dans une interview à La Provence qu'il n'y aurait « ni départs, ni arrivées ». « On reste comme ça jusqu'à nouvel ordre », a-t-il ajouté.

Sanogo proche de Bordeaux

Reste la problématique des contrats arrivant à leur terme à l'été 2015, notamment ceux de Gignac, Ayew, Fanni et Morel, qui pourrait entraîner un important manque à gagner pour le club.
Bordeaux sera de son côté très handicapé par l'absence pendant quatre mois de son buteur Cheick Diabaté. Les Girondins cherchent donc un attaquant et pourraient obtenir le prêt de Sanogo, peu utilisé à Arsenal.
Lille aussi est en quête d'un attaquant, car les Dogues marquent très peu. Alors qu'Origi pourrait partir dès cet hiver à Liverpool, les noms de Nene, Lisandro et du Serbe Skuletic ont circulé, mais sans avancée notable.
Le dossier Ben Arfa a lui avancé à Nice, où l'ancien Lyonnais pourrait rebondir après sa rupture avec Hull. Selon Nice-Matin, un accord de principe a été trouvé entre le joueur et le Gym.
À Saint-Etienne, la reprise s'est faite sur fond de rumeurs de départs : Perrin est envoyé à Arsenal et Ruffier à la Roma. Mais ces départs semblent improbables pour un club en course pour une qualification européenne.
Pour tous les autres clubs, le mercato devrait se résumer à une chasse à la bonne affaire. ■

■ **Cavani pliera-t-il bagage pour quitter Paris cet hiver ?** PQR/LE PARISIEN

FOOT EXPRESS

PSG : finies les vacances pour Cavani et Lavezzi

Les attaquants du Paris SG Ezequiel Lavezzi et Edinson Cavani, absents du stage au Maroc, se sont (enfin !) présentés vendredi après-midi au Camp des Loges, le centre d'entraînement de leur club à Saint-Germain en Laye.
Les deux joueurs n'ont en effet pas pris part au stage du PSG au Maroc. Initialement attendus dimanche soir à Marrakech, ils n'étaient pas au rendez-vous et le PSG a fait savoir qu'ils rentreraient directement à Paris.
« Ils arriveront le 2 au matin à Paris », avait ensuite déclaré leur entraîneur Laurent Blanc.
Interrogé sur un possible départ de l'un ou l'autre des deux joueurs lors du mercato qui débute ce samedi, Blanc avait ensuite répondu : « On ne peut pas affirmer ça aujourd'hui. On va déjà attendre qu'ils arrivent. Ensuite, on va attendre certaines explications, et puis, on prendra des décisions sportives et en tant que club. »
Des sanctions à l'encontre des deux joueurs sont donc possibles, d'autant que dimanche, Blanc avait promis plus de rigueur au sein de l'effectif.

RHO

Rédaction : 4 rue Montrochet, 69002 Lyon - 04 78 14 76 00 - lprsports@leprogres.fr

FOOTBALL : LIGUE 1 CHRISTOPHE GALTIER SE CONFIE SUR SON AVENIR À SAINT-ÉTIENNE

« Ici jusqu'à la fin de la saison »

Avant de retrouver la compétition demain à 14h15 contre Nancy en Coupe de France, l'entraîneur stéphanois met fin aux rumeurs l'envoyant en Angleterre et entend gérer personnellement le dossier Loïc Perrin, convoité par Arsenal.

Christophe, le mercato ne parasite-t-il pas cette reprise ?
Non. Ça va être comme ça tout le mois de janvier et pour faire court, en ce qui concerne les rumeurs sur mon cas, je ne suis pas le style d'entraîneur à vouloir quitter un club en milieu de saison. J'ai pris des engagements avec mes dirigeants, mon groupe et mon staff. Ma position est très claire. Je suis ici jusqu'à la fin de la saison et rien ne me fera changer d'avis (on parlait de Christophe Galtier à Newcastle ou Crystal Palace, ndlr). Concernant les autres rumeurs, ce ne sont que des rumeurs. Je ne vois pas comment on s'affaiblirait en cédant des joueurs alors qu'on veut rééditer les performances de la première moitié de saison, même si l'aspect financier est certes important.

Vous en avez parlé avec Loïc Perrin ?
Oui. Il connaît la situation. Il serait sur une liste de joueurs potentiels pour renforcer Arsenal, mais il connaît ma position. Si rien n'est arrivé, des choses peuvent se présenter. Loïc est notre capitaine, un joueur très important, un défenseur central. Avec Florentin Pogba à la CAN et Mous Sall blessé, c'est déjà compliqué. Alors, qu'il parte dans cette période…

« Perrin à Arsenal ? On ne parle pas de n'importe quel club »

Mais le club se doit d'être à l'écoute s'il y a une réelle envie d'Arsenal. On ne parle pas de n'importe quel club, de n'importe quel championnat et de n'importe quel joueur. Mais il y a la réalité d'un projet sportif.

Dans l'autre sens, avez-vous cru à un retour possible de Bafé Gomis ?
Cela revient souvent parce que Bafé est attaché au club, à Saint-Etienne, aux gens. Bafé est un bon joueur, il n'en reste pas moins que nous avons deux attaquants de pointe : Mevlut, qui a été blessé, mais revient et a marqué 12 buts la saison dernière, et Ricky, qui est de plus en plus performant. Tout n'est pas parfait sur le plan offensif, mais créer des embouteillages à un poste n'est pas trop dans ma philosophe. Ensuite il y aurait l'aspect financier et je n'ai pas discuté avec Bafé, ni avec aucun autre joueur. Il n'y a pas lieu.

Didier Bigard

■ **Galtier, ici au côté de Perrin, va bien passer l'hiver dans le Forez. À l'inverse de son défenseur ?** Photo Ph. Vacher

HOCKEY SUR GLACE LIGUE MAGNUS

Les Lions sans filet

Le Lyon Hockey Club, qui se rend à Grenoble ce soir (20h), déplore un sérieux problème de gardiens qui explique en grande partie sa défaillance depuis deux mois.

Face aux Brûleurs de loups, leaders du championnat et vainqueurs de la Coupe de la Ligue, mardi contre Rouen (3-2), en partie grâce à leur gardien suédois Michal Zajkowski, les Lions évolueront avec Landry Macrez dans les buts.
Expérimenté, Macrez, malade et souffrant depuis plusieurs semaines d'un adducteur, a été malheureux contre Caen (4-7), dimanche dernier.
L'entraîneur François Dusseau n'avait pas d'autre choix que de lui faire jouer son troisième match de la semaine face aux Caennais. Il a eu une semaine pour récupérer.

Kristin pas près de revenir

De son côté, le gardien N.1, le Slovaque Matej Kristin, gravement blessé à une cheville, reste indisponible et ne paraît pas près de reprendre la compétition. Il souffre d'une lésion ligamentaire et multiplie les examens.
Les Lions sont les seuls de la Ligue dont le back up a joué plus que le titulaire (11 contre 7 en Magnus).
« Pour Matej, je ne crois pas à une guérison rapide, d'ici deux ou trois semaines », reconnaît Dusseau, ennuyé par une situation qui handicape fortement sa formation, actuellement 11e, et qui voit revenir les deux derniers, Brest et Caen, à trois et quatre longueurs et Morzine (12e) à deux.
Le Slovaque, malade dans un premier temps, puis blessé, a sans doute été fragilisé par le décès de son père survenu cet automne.
« Ce n'est pas de chance. Aucun club de Magnus ne peut se passer de son gardien N.1 qui représente toujours une part importante des résultats. Nous l'avons vu avec Matej contre Dijon en Coupe de France (4-2) ou contre Angers récemment (2-3 a.p.) », insiste Dusseau.
Hors période de mutations, les Lions peuvent-ils recruter un joker médical alors qu'il ne reste que neuf matches à jouer en saison régulière, dont sept en janvier ?
Il faut 90 jours d'arrêt accordés par le médecin fédéral et le remplaçant doit être formé localement (JFL) ce qui rend très faibles les probabilités de trouver.
« Nous faisons avec nos moyens. À Grenoble, il faudra faire comme à Gap : être solidaire, se défoncer et jouer simplement », appelle François Dusseau. ■

François Tixier

■ **Le gardien N.2 Macrez assure actuellement le poste de titulaire.** M. Jegat

BASKET LIGUE FÉMININE

Lyon attaque pied au plancher à Lattes

Les Lyonnaises commencent l'année par un périlleux déplacement chez le champion de France Lattes-Montpellier, ce soir à 20h, pour conclure une phase aller compliquée.

Année nouvelle ou pas, Marina Maljkovic ne change pas, et reste toujours aussi combative, malgré une première partie de saison compliquée à gérer (3 victoires, 9 défaites) : « Tout le monde au club doit se concentrer avant tout sur le sportif. Nos problèmes financiers et extra-sportifs sont derrière nous, et ne doivent plus venir interférer sur notre comportement sur le terrain. L'année 2015 doit montrer notre envie de revenir vers le haut de cette Ligue Féminine pour y jouer un rôle à l'avenir. »
Un discours volontaire dont on va vite savoir s'il trouvera un prolongement sur le plancher… à Lattes où le LBF va défier ce soir (20h) les championnes de France en titre. Le test s'annonce ardu chez des Héraultaises contrariées par leur large défaite (48-73) concédée le 23 décembre face à Bourges en match en retard.

Donner le ton

Sans rêver d'exploit, Maljkovic attend surtout une belle attitude de ses joueuses : « C'est un match de reprise et il peut toujours y avoir des surprises. Mais là, franchement, entre le champion de France, actuel deuxième, et nous, douzièmes au classement, le combat est trop déséquilibré pour envisager l'improbable. Maintenant, mes joueuses doivent vouloir montrer qu'elles sont capables de rivaliser avec ce type d'adversaire, comme elles ont su le faire face à Villeneuve-d'Ascq. Depuis le début de la saison, elles ont appris, elles ont mûri, elles doivent le prouver sur le terrain pour que cette première rencontre donne le ton de ce que sera 2015 pour nous. »
En terre montpelliéraine, les Lyonnaises, au complet, mais toujours sans Margaux Galliou-Loko (un peu juste), retrouveront dans l'Hérault Mistie Bass, leur capitaine la saison dernière, quand elles tutoyaient le haut du panier. Y puiseront-elles l'inspiration ? ■

BOULES CLUBS SPORTIFS

La Cro veut maintenir le cap à Gap

Les joueurs lyonnais attaquent dès cet après-midi cette nouvelle année bouliste par un déplacement à Gap. Une formation haut-savoyarde qui rencontre bien des difficultés cette saison dans ce championnat des clubs sportifs. Depuis le début de saison, les Gapençais n'ont en effet accumulé que des défaites, et pour certaines cuisantes.
Il faut signaler tout de même, à la décharge de Fabrice Soubra et de ses camarades, que Gap a vu plusieurs de ses très bons joueurs partir au cours de ces dernières années.
Ce club a beau avoir de beaux succès en matière de formation, il n'est pas évident de toujours se renouveler.
Du côté de la Cro Lyon, ce déplacement devrait être tranquille même si Fabien Amar, l'entraîneur du club, compte sur le sérieux de ses protégés afin de bien représenter la formation championne de France en titre.

« Une bonne occasion de nous jauger »

Fabrice Amar, entraîneur de la Cro

Une rencontre idéale donc pour les Lyonnais qui retrouvent la compétition avant le choc qui se déroulera quinze jours plus tard dans l'Ain contre Saint-Vulbas.
Fabien Amar évoquait, avant de partir à Gap, le match qui les attendait : « Tous mes joueurs seront présents cet après-midi pour cette reprise. Nous avons coupé l'entraînement pendant une semaine et nous reprenons pour ce match. Chaque joueur devait se prendre en charge pour s'entraîner. Une bonne occasion de nous jauger avant la rencontre importante contre Saint-Vulbas. »
La Cro devrait passer sans encombre l'obstacle gapençais, mais plus que le résultat, la manière sera importante avant les prochaines échéances. ■

Cet après-midi :
Gap - Cro Lyon au boulodrome de Gap. Début des parties à 14h.

Rédaction : 4 rue Montrochet, 69002 Lyon - 04 78 14 76 00 - lprsports@leprogres.fr

TOP 14

Le LOU fait tomber le

Après Clermont dimanche dernier, le LOU a fait chuter dans un Matmut Stadium de plus en plus bouillant, un deuxième gros bras du championnat, le Stade Français, le nouveau leader. Même si tout ne fut pas parfait…

DEUX ESSAIS À ZÉRO
A Vénissieux (Matmut Stadium), LOU bat Stade Français 12-9 (5-6).
Belle soirée, bonne pelouse, pas de vent, arbitrage de M.Marchat (Midi-Pyrénées), 10 575 spectateurs.
Pour le LOU : deux essais Ratuvou (29, 50), une transformation Porical (50).
Pour le Stade Français : deux pénalités Steyn (5), Plisson (60); un drop Steyn (12).
Evolution du score : 0-3, 0-6, 5-6 (m) ; 12-6, 12-9.
Expulsion : Steyn (32, brutalité) au Stade Français.
Les équipes
LOU : Tetaz Chaparro (Felsina, 52), Bonrepaux (Fourie, 52), Tui (Pungea, 52) – Basson (De Marco, 62), Nallet (cap) – Puricelli, Leguizamon (Ghezal, 70), Smith – Januarie (Lorée, 61), Brett – Ratuvou, Sukanaveita, Lynn (Estebanez, 43), Romanet – Porical (Loursac, 67).
Stade Français : Van der Merwe (Taulafo, 55-58 puis 77), Bonfils, Kubriashvili (Slimani, 61) – Flanquart (Pyle, 54), Papé – Lavalla (Lakafia, 64), Ross, Parisse (cap) – Tomas (Dupuy, 57), Steyn – Nayacalevu, Bosman, Inu (Danty, 74), Ioane – Williams (Plisson, 23).

LES ÉTOILES DU PROGRÈS

■ **Kendrick Lynn a dû sortir à la 43e victime d'un K.O dans un regroupement.** Photo Philippe Juste

★★★★★
Romanet, Ratuvou

★
Nallet, Puricelli, Januarie, Brett, Lynn, Sukanaveita

★
Tui, Bonrepaux, Tetaz Chaparro, Basson, Smith, Leguizamon, Porical.

★★☆☆☆

★☆☆☆☆

■

Dimanche dernier, après avoir maîtrisé le vent en première mi-temps, le LOU avait terrassé l'armada clermontoise (16-13) à la dernière minute.
Cinq jours plus tard, la formation lyonnaise a fait tomber le Stade Français (12-9), leader depuis sa victoire contre Toulon dimanche dernier. En souffrant jusqu'au bout mais poussée par un incroyable public de plus en plus bouillant et remplissant de plus en plus son rôle de seizième homme.

Steyn fait… la différence

Une équipe lyonnaise qui a surtout profité des circonstances et ce carton rouge, parfaitement justifié, à l'encontre de l'ouvreur des Springboks, Morné Steyn, coupable d'un coup de pied à terre dans un regroupement sur Mosese Ratuvou (32).
Le Sud-Africain, trois fois entré en jeu mais dont il s'agissait de la première titularisation, certainement frustré de la tournure que prenaient les événements. D'autant que l'ailier fidjien du LOU venait de récompenser les velléités de son équipe, qui avait mis un quart d'heure à rentrer dans la rencontre, bien trop pénalisée d'entrée (quatre sanctions en quatorze minutes).
Le temps pour Steyn de placer les Parisiens en tête, sur une pénalité (5) puis un drop (12).
« On ne voulait pas trop s'exposer, commente le 2e ligne international parisien Alexandre Flanquart. On savait que la défense lyonnaise était performante et on ne voulait pas perdre de ballon. On voulait surtout jouer chez eux à partir de notre conquête. Même si en touche, ce fut un peu compliqué. Je pense qu'on avait réalisé une excellente entame jusqu'au carton rouge. Après, on sait qu'à l'extérieur, à ce niveau, c'est très compliqué à quatorze. Pourtant, nous n'avons rien lâché. »
Romanet, à la réception de deux chandelles avait allumé les premières mèches et Lynn avait suivi le mouvement, Januarie avait servi Ratuvou pour un essai le long de la ligne, arbitrage vidéo à l'appui (5-6).
Le leader était fortement chahuté avant la pause, Brett « oubliait » Nallet et une dernière percée de Sukanaveita échouait à 5 mètres. Le Stade Français semblait au point de rupture, pour qui la pause arrivait à point.
Mais abasourdis par les enchaînements incessants des Lyonnais au retour des vestiaires, les Parisiens craquaient une seconde fois sur une action de plus de cinq minutes conclue par Ratuvou à nouveau (12-6, 50). Pendant près de quarante-cinq minutes, le Stade Français n'était plus revenu dans le camp lyonnais mais Plisson profitait d'une faute lyonnaise pour rapprocher le leader (12-9, 60), qui s'en sortait à bon compte sur un plaquage à retardement de Bosman sur Leguizamon.
Échappant de nombreux ballons, le LOU, beaucoup plus sanctionné, ne parvenait plus à mettre la main sur le ballon, laissant dangereusement les Parisiens s'installer dans son camp. Mais Plisson ratait une pénalité des 35m à droite (70) et les Lyonnais tenaient bon jusqu'au bout.
Pour un sentiment partagé et paradoxal des deux côtés.
« Je pense que Lyon aurait pu être sanctionné davantage en fin de partie », regrettait Gonzalo Quesada, le manager parisien pourtant « satisfait de l'état d'esprit de ses hommes. » Pour Olivier Azam, l'entraîneur lyonnais, « le contenu était à oublier car on s'est fait peur jusqu'au bout en voulant trop écarter au lieu de les fixer préalablement. Et la fin, on aurait même pu perdre… » ■

Norbert Bonnet

320

En secondes, le temps de jeu de l'action qui a amené le second essai du LOU, conclu par Ratuvou. Cinq minutes et vingt secondes marqués par plusieurs renversements de côté.

■ **Toute la puissance de Mosese Ratuvou, auteur des deux essais**
Photo Philippe Juste

RHO

Rédaction : 4 rue Montrochet, 69002 Lyon - 04 78 14 76 00 - lprsports@leprogres.fr

15E JOURNÉE LOU – STADE FRANÇAIS 12-9

leader parisien

■ **Lionel Nallet et Karim Ghezalpeuvent féliciter le public lyonnais qui aura été énorme dans son soutien.** Photo Philippe Juste

QUESTIONS A EMMANUEL FELSINA

Pilier du LOU

« Une victoire importante mais un sentiment paradoxal »

Philippe Juste

Emmanuel, en l'espace de cinq jours, vous venez de battre deux des trois gros bras du Top 14 ?

« Ce sont deux victoires très importantes sur le plan comptable. On avait une série compliquée mais avant le déplacement à Bayonne, on a déjà réussi notre objectif car on voulait vraiment prendre le plus de points à domicile sur ces deux matches. »

Avec même un petit regret de ne pas avoir pris un point supplémentaire contre le leader ?

« C'est un sentiment paradoxal en effet car il y a un peu de frustration. Paris s'est retrouvé à 14 dès la 30e minute et on n'a pas su en profiter vraiment. Inconsciemment, il y a peut-être eu une petite décompression. On a déjoué la plupart du temps, évoluant à l'envers en cherchant trop vite à écarter au lieu de plus les fixer et le Stade Français a finalement toujours été dangereux. Au lieu de continuer à les faire jouer chez eux, on a été dominé dans les dernières minutes et on est passé près de la correctionnelle. »

C'est un constat sévère…

Au retour des vestiaires, le staff nous a dit de savourer ces victoires. Collectivement, ce succès va nous faire du bien mais on a encore beaucoup de choses à travailler. On ne doit surtout pas se croire arrivé. Individuellement, on sait tous qu'il y a plein de petits détails qu'on doit se reprocher. Tout n'a pas été parfait, loin de là, même en supériorité numérique. ■

Recueilli par N.B.

LES RÉACTIONS

« Content du résultat, pas de la manière »

Olivier Azam (entraîneur des avants du LOU)

«Nous avons remporté deux belles victoires coup sur coup. Il y a un fait de jeu, l'exclusion de Steyn, qui nous a rendu la victoire contre Paris, plus aisée. Je suis content du résultat mais déçu par la manière. On ne peut se contenter de notre contenu. Par rapport à notre production et notre justesse technique, nous ne méritions pas le bonus offensif. L'équipe a du courage, du cœur, de la solidarité mais cela reste brouillon. Et nous nous en sortons bien sur la dernière action. »

« Je félicite les joueurs pour leur état d'esprit »

Gonzalo Quesada (manager du Stade Français)

«Il nous a manqué un joueur la plupart du match…Morne Steyn s'en veut énormément. Il était très triste dans les vestiaires. Il a gaspillé une belle opportunité, il n'y a pas besoin d'en rajouter. Il faut l'accompagner pour qu'il relève la tête, déjà que c'était compliqué pour lui. Je tiens à féliciter les joueurs pour leur état d'esprit. Ils n'ont rien lâché à quatorze contre quinze. »

« Une sensation bizarre »

Sergio Parisse (capitaine du Stade Français)

«Je n'ai rien à dire sur le carton rouge. Les avants auraient aimé être plus récompensés par l'arbitre pour leur domination en mêlée. Mais prendre un point à l'extérieur n'est pas mal. Jules manque la pénalité de l'égalisation mais il nous a déjà fait gagner. Même à quatorze, on a rien lâché. Si on marque sur la dernière action, il n'y a rien à dire. On part de Lyon avec une sensation bizarre. »

Recueilli par N.B.

■ **Sukanaveita aura été tout près de marquer en fin de première mi-temps.** Photo Philippe Juste

Rédaction : 4 rue Montrochet, 69002 Lyon - 04 78 14 76 00 - lprsports@leprogres.fr

TOP 14 15E JOURNÉE

Castres et Brive sans filet

En recevant deux adversaires directs pour le maintien, respectivement La Rochelle et Bayonne, Tarnais et Corréziens n'ont pas le droit à l'erreur. Jusqu'à présent, l'avantage à domicile a toujours été préservé dans les face à face entre mal-classés.

«C'est tout aussi intéressant de relever le défi du maintien. » La phrase de Rémi Lamerat au sortir du succès castrais devant Montpellier (27-9) dimanche dernier est révélatrice.
Champion de France en 2013, finaliste contre Toulon en 2014, le CO est en souffrance depuis le début de la saison, par rapport à son amour-propre notamment.

Un sans faute à domicile

Mais le club tarnais a peut-être tourné la page en même temps qu'il aborde cette nouvelle année. En ayant compris qu'il devait s'engager pleinement dans une lutte demandant beaucoup d'humilité et un investissement sans faille.
Cette saison, Castres n'a jamais réussi à enchaîner deux victoires de suite. L'occasion est belle de le réaliser enfin en profitant de la venue du promu rochelais, un adversaire plus que direct (situé juste au-dessus au classement avec un point d'avance) qui s'était largement imposé à l'aller (41-16).
« Il est certain que depuis 5 ans, ce n'est pas une situation que l'on a rencontrée. Lors des matches retour, on jouait pour rester dans le top 6. Là c'est pour rester en Top 14 », souligne l'ailier Romain Martial, de retour après une blessure au nez. Un affrontement qui sera d'autant plus particulier pour le duo d'entraîneurs Serge Milhas le Gersois et David Darricarrère le Landais – en place depuis 2013 mais qui savent déjà qu'ils ne seront plus dans le Tarn la saison prochaine avec l'arrivée annoncée de Christophe Urios en tant que manager général – eux qui étaient aux commandes de La Rochelle de 2007 à 2011 avec un court passage en Top-14 lors de la saison 2010-2011. « On est focalisés uniquement sur l'avenir du club, assure David Darricarrère. Les garçons ont besoin de savoir qu'on est investi à 200 %. Et ça nous fait plaisir de voir qu'eux non plus ne lâchent pas et sont derrière nous pour tout faire pour sauver le club.
On se souvient bien du match aller, on avait pris une grosse claque à La Rochelle, une faillite collective et les garçons ont à cœur de montrer un autre visage », prévient Darricarrère. Celui d'une équipe capable de tenir son rang dans l'élite ?
Jusqu'à présent, en 16 rencontres ayant opposé les six équipes en lutte pour le maintien, tous les recevants ont conservé l'avantage du terrain (1).
Ce samedi, Castres mais aussi Brive face à Bayonne n'auront pas le droit à l'erreur. En sachant que les mal-classés ont aussi pris l'habitude de faire tomber les membres du top-8 en lice pour la course à la qualification. Un double championnat en un où la frontière est de plus en plus mince. En ce sens, les prochains succès face à la bande des quatre cadors (Toulon, Clermont, Stade Français, Racing-Métro) comme ceux de Bayonne et de Lyon face à Clermont ou d'Oyonnax devant le Stade Français et au Racing-Métro, pourraient valoir très cher. ■

Norbert Bonnet

■ **Rory Kockott (ici en haut à droite) et les Castrais n'ont plus de temps à perdre pour sauver l'avenir du double finaliste en Top 14.** Photo AFP

1) Seul le promu rochelais a concédé le nul devant Bayonne (19-19). Lyon (4 matches) a pour l'instant réalisé un sans-faute devant Brive, Oyonnax, Castres et Bayonne, comme Brive (3 matches) devant La Rochelle, Castres et Oyonnax. En outre, Oyonnax devant La Rochelle, Castres face à Bayonne, La Rochelle contre Castres et Lyon et Bayonne devant Oyonnax ont pris un bonus offensif qui pourrait compter double en fin de saison. Comme ceux défensifs ramenés par Bayonne de Lyon et d'Oyonnax dimanche dernier.

Déjà un choc pour White

› Quel regard portez-vous sur Montpellier ?
Je regarde les matches de Montpellier, et ceux du Top 14, depuis un petit moment. En Afrique du Sud, trois ou quatre chaînes diffusent les matches tous les week-ends. Je suis avec beaucoup d'intérêt des joueurs que je connais comme Habana ou Botha à Toulon, Timani ou Mowen ici. Je suis impressionné par l'effectif de Montpellier et le niveau général du Top 14.
› Quel message avez-vous adressé à vos joueurs ?
Après un changement, c'est toujours difficile pour le club et les joueurs, car il y a une incertitude. La seule chose que l'on peut faire est de travailler, de faire ce que l'on peut contrôler. Ensuite, je leur ai dit de prendre du plaisir. On n'est pas là pour juste faire un boulot et être bien payé. Il existe un manque de confiance après 8 défaites sur les 9 derniers matches. Il faut donc revenir aux fondamentaux.
› Votre objectif face à Toulon ?
C'est génial de pouvoir jouer contre une telle équipe, à domicile, devant notre public. Je respecte évidemment Toulon, ce qu'ils ont fait est immense, mais je ne demande qu'à rencontrer de tels challenges. »

EN IMAGE

Wisniewski-Urdapilleta, le duel de précision

La rencontre entre Grenoble et Oyonnax va opposer au Stade des Alpes les deux meilleurs buteurs du championnat, Jonathan Wisniewski et Benjamin Urdapilleta. Le Grenoblois totalise vingt-et-un points d'avance (188 contre 167) sur l'Argentin d'Oyo. Les deux adversaires ont marqué un essai chacun, mais si l'ancien du Racing compte un drop de plus (3 contre 2) mais deux pénalités de moins (42 contre 44), la différence s'établit sur les transformations (24 à 12)...

■ **Urdapilleta a inscrit les 12 points d'Oyonnax contre Bayonne.** Photo Philippe Juste

TOP 14 INFOS

Grenoble prêt pour ...l'OM
La pelouse du Stade des Alpes a été bâchée et chauffée en prévision de la venue d'Oyonnax mais aussi compte tenu du 1/32e de finale de Coupe de France de football entre Grenoble et l'OM dimanche. La même situation se produit à Montpellier puisque l'Altrad Stadium, après Toulon ce samedi, recevra le PSG lundi.

Jake White dérape déjà
Le club de Montpellier a présenté ses excuses à celui de Montauban (Pro D2) pour les railleries de son nouveau consultant sud-africain Jake White. L'entraîneur des Springboks en 2007 avait déclaré mercredi : «Jouer à Montauban, dans un champ, devant cinq personnes et un chien, ça ne m'intéresse pas. » Précisons que Montauban est l'actuelle 3e affluence de Pro D2 derrière Perpignan et Pau dans son antre de Sapiac (12 500 places).

Les internationaux reviennent à Clermont
Mis au repos à Lyon, les internationaux Kayser, Vahaamahina, Chouly, Lopez et Fofana font leur retour dans le groupe, tout comme Cudmore et Rougerie, eux aussi ménagés.

Des retours au Racing
Avec les blessures de Sexton et Goosen, Benjamin Dambielle débutera à l'ouverture contre Bordeaux-Bègles. Plusieurs cadres reviennent : Machenaud à la mêlée, le 2e ligne Van der Merwe, le 3e ligne Claasen, le centre Roberts et l'ailier Thomas.

Sivivatu encore blessé
L'ailier fidjien de Castres Sitiveni Sivivatu, déjà absent 3 mois en début de saison pour une opération à une épaule, s'est blessé aux ischios-jambiers dimanche face à Montpellier et sera absent au moins trois semaines.

Ouedraogo revient
Les 3e lignes Ouedraogo et Tulou, absents dimanche à Castres en raison d'une lésion à une cuisse, effectueront leur rentrée. L'ouvreur Ben Lucas, joker médical de François Trinh-Duc convalescent, retrouvera une place de titulaire.

Top 14

Lou-Stade Français	12-9
Racing-Bordeaux	Sam. 14 h 35 direct C+
Brive-Bayonne	Sam. 15 h
Grenoble-Oyonnax	Sam. 15 h
Castres-La Rochelle	Sam. 15 h
Montpellier-Toulon	Sam. 16 h 35 direct C+
Clermont-Toulouse	Dim. 21 h direct C+

		Pts	J	G	N	P	p.	c.
1	Stade Français	45	15	10	0	5	345	340
2	Toulon	42	14	9	0	5	403	266
3	Clermont	41	14	9	0	5	341	235
4	Racing	37	14	8	0	6	302	260
5	Bordeaux	35	14	7	0	7	397	310
6	Toulouse	33	14	7	0	7	305	274
7	Grenoble	33	14	7	0	7	356	416
8	Montpellier	31	14	7	0	7	278	271
9	Lou	30	15	7	0	8	268	354
10	Oyonnax	29	14	6	0	8	284	286
11	Bayonne	28	14	5	1	8	267	273
12	Brive	27	14	6	0	8	277	348
13	La Rochelle	25	14	5	1	8	275	393
14	Castres	24	14	5	0	9	270	342

4

Le Stade Français est la quatrième équipe parvenue en tête du championnat depuis le début de la saison. Après Brive une fois (1ere journée), Toulon (2e, 3e, 8e, 10e, 12e et 13e journées) et Clermont (4e, 5e, 6e, 7e, 9e et 11e journées) six fois chacun. A noter que Toulouse (2e et 3e journées) et ...Montpellier (3e et 4e journées) ont été co-leaders.

RHO

Rédaction : 4 rue Montrochet, 69002 Lyon - 04 78 14 76 00 - lprsports@leprogres.fr

FOOTBALL : ANGLETERRE LIVERPOOL SOUS LE CHOC

L'icône Gerrard « se barre ! »

L'international anglais, qu'on croyait à jamais lié à Liverpool, club qu'il a mené aux plus hauts sommets, a déclaré hier qu'il allait quitter les Reds à la fin de la saison pour se lancer, à 35 ans, dans une nouvelle aventure de joueur. Stupeur chez les supporters.

Perché au sommet d'une tour, même le Liverbird, l'oiseau mythique emblème de la ville, n'avait pas vu le coup venir : « Stevie G », comme le surnomment affectueusement les fans des Reds, a décidé de partir en juin prochain alors que son contrat avec le club de la Mersey prendra fin. « Ça a été la décision la plus difficile de ma vie », a indiqué dans un communiqué le milieu de terrain anglais qui a passé seize saisons, soit toute sa carrière professionnelle, à Liverpool.

■ **Steven Gerrard ne finira pas sa carrière à Liverpool. Shocking !** Photo AFP

Lancé dans le grand bain à 18 ans par Gérard Houllier en novembre 1998

Ancien capitaine de l'Angleterre (114 sélections jusqu'à sa retraite internationale après le Mondial-2014), arrivé à l'âge de neuf ans chez les « Reds », Gerrard a ajouté qu'il avait l'intention « de continuer à jouer » sans préciser où. « Ce ne sera pas un club concurrent et je ne jouerai pas contre Liverpool, je ne peux pas l'envisager », a simplement indiqué celui qui aura alors 35 ans.

Il ne pouvait en être autrement pour Gerrard, l'âme et le souffle du Liverpool des années 2000, un des rares joueurs de football de l'époque moderne à n'avoir pas changé de boutique en cours de carrière.

De fait, Gerrard, natif de Whiston dans la banlieue Est de la ville, représente bien plus que son seul club. Il symbolise à lui seul sa ville, Liverpool, jadis grande cité prospère du Nord de l'Angleterre, décimée par le déclin industriel dans les années 70 et qui retrouve peu à peu sa gloire d'antan. Lancé par Gérard Houllier dans le grand bain à 18 ans en novembre 1998, Gerrard a depuis disputé près de 500 matches de Premier League et 129 de Coupes d'Europe. Dans la ville qui a vu grandir les Beatles, Gerrard a longtemps fait croire, par son talent, que le titre de champion qui échappe au club depuis 1990 pouvait redevenir un tube à la mode.

Vainqueur de la Ligue des Champions en 2005, au terme d'une finale ahurissante face au Milan AC, de la Coupe de l'UEFA en 2001, ainsi que des Coupes d'Angleterre (2001 et 2006) et de la Ligue (2001, 2003 et 2012), Gerrard a également soulevé deux Supercoupes d'Europe (2001 et 2005).

Sa qualité de passe longue phénoménale, son engagement sans faille et ses qualités de buteur (180 buts en club, 21 en sélection) l'ont propulsé au rang des meilleurs milieu de terrain du monde (3e au Ballon d'or 2005). ■

BASKET 29E ALL STAR GAME CE SAMEDI (20H45)

4 médaillés mondiaux chez les Français face aux Américains

La période des fêtes continue pour le basket français avec le All Star Game, qui verra s'affronter ce soir au Zénith de Paris la sélection des meilleurs étrangers de ProA et celle des meilleurs français, qui compte quatre médaillés de bronze du Mondial 2014 à savoir : le meneur Antoine Diot (Strasbourg), l'ailier Charles Kahudi (Le Mans), l'ailier-fort Florent Pietrus (Nancy) et l'entraîneur Vincent Collet (Strasbourg). Il manquera toutefois des vedettes dans les rangs français, notamment l'arrière Edwin Jackson (Asvel), meilleur marqueur de ProA, transféré à Barcelone juste avant Noël. Face à eux, la sélection des meilleurs étrangers de ProA, emmenée par le meneur de Dijon Erving Walker, sera entièrement composée de joueurs américains qui tenteront de prendre leur revanche après leur défaite l'année dernière (130-117). ■

■ **Le meneur de Strasbourg, Antoine Diot, médaillé de bronze aux Mondiaux 2014 avec les Bleus.** Photo Yves Flammin

› LA SÉLECTION FRANÇAISE

Cinq majeur : Antoine Diot (Strasbourg), Charles Kahudi (Le Mans), Pape Sy (Gravelines), Adrien Moerman (Limoges), Mouhammadou Jaiteh (Nanterre).

Remplaçants : Andrew Albicy (Gravelines), Leo Westermann (Limoges), Nobel Boungou-Colo (Limoges), Florent Pietrus (Nancy), Johan Passave-Ducteil (Nanterre), Alain Koffi (Rouen).

Entraîneurs : Vincent Collet (Strasbourg) et Frédéric Brouillaud (Roanne).

› LA SÉLECTION ÉTRANGÈRE

Cinq majeur : Erving Walker (USA/Dijon), Jamar Smith (USA/Limoges), Mykal Riley (USA/Nanterre), Kyle Weems (USA/Nanterre), Sharrod Ford (USA/Paris-Levallois).

Remplaçants : Daequan Cook (USA/Rouen), Steven Gray (USA/Dijon), Zachery Peacock (USA/Cholet), Mark Payne (USA/Châlons-Reims), Marcus Dove (USA/Chalon-sur-Saône), Kenny Boynton (USA/Boulogne-sur-Mer).

Entraîneurs : Jean-Marc Dupraz (Limoges) et Savo Vucevic (Monaco, Pro B).

Concours de tir à trois points : Xavier Corosine (Paris-Levallois), Daequan Cook (USA/Rouen), Hugo Invernizzi (Le Havre), Steven Gray (USA/Dijon);

Concours de meneurs : Andrew Albicy (Gravelines), Antoine Diot (Strasbourg), Leo Westermann (Limoges), Erving Walker (USA/Dijon).

Concours de dunk : Jérémy Nzeulie (Nanterre), Anthony Smith (USA/Saint-Quentin, ProB), James Southerland (USA/Limoges), Billy Yakuba Ouattara (Denain, ProB).

LIGUE 2 : affaire des matches truqués

Un nouveau match dans le collimateur de la justice

Un septième match disputé l'an dernier par le Nîmes Olympique, au centre des soupçons de rencontres truquées en Ligue 2 la saison passée, a fait l'objet d'une «tentative d'arrangement», selon le Parisien/Aujourd'hui en France ce vendredi, écrit relayé un peu plus tard sur les ondes par le président du FC Istres. Selon le journal en effet «le match Nîmes-Istres (1-0) du 18 avril 2014, comptant pour la 34e journée de Ligue 2, a lui aussi fait l'objet d'une tentative d'arrangement». Un courrier a été envoyé par le dirigeant istréens dans ce sens à la Ligue de football professionnel ainsi qu'au procureur de la République. Il relate qu'un de ses joueurs a été approché dans les jours précédant la rencontre contre Nîmes par un intermédiaire dont le nom est cité dans la correspondance. Sur le site internet du quotidien La Provence, le joueur en question, Cyril Jeunechamp, met hors de cause l'intermédiaire : «Que ce soit bien clair : si j'ai été approché, c'était pour me dire qu'ils étaient intéressés par ma venue en vue de la saison prochaine, mais en aucun cas pour me demander de lever le pied», affirme Jeunechamp : «La discussion s'est arrêtée là, nous étions à deux jours d'un match et j'ai refermé la porte tout de suite. Ils ont peut-être voulu m'envoyer un message, je l'ai pris comme ça, et c'est pour cela que j'ai coupé court de suite.» La justice soupçonne les dirigeants nîmois d'avoir exercé des pressions et proposé des arrangements à d'autres clubs dans le but d'éviter la relégation du Nîmes Olympique. Fin novembre, six personnes, dont Jean-Marc Conrad, président du club de Nîmes, qui a démissionné depuis, Serge Kasparian, principal actionnaire, ainsi que Jean-François Fortin, président du Stade Malherbe de Caen, ont été mises en examen pour corruption.

FOOTBALL

L1 : Montpellier libère Montano

L'attaquant colombien Victor Hugo Montano, 30 ans, peu utilisé cette saison, et sous contrat jusqu'en juin 2016, a été libéré par Montpellier.

ITALIE

L'Inter annonce l'arrivée de Podolski

Alors qu'Arsène Wenger avait tenu à démentir les rumeurs d'un prêt de Lukas Podolski d'Arsenal à l'Inter, mercredi, l'attaquant allemand de 29 ans est bel et bien arrivé à Milan ce vendredi et devrait donc passer sa visite médicale ce samedi.

Espagne : le Real reprend à Valence

■ **Pau Gasol (Chicago/NBA) fait exploser les compteurs.** Photo EfeMaxppp

Après l'ivresse de sa fabuleuse année 2014, le Real Madrid doit éviter la gueule de bois à Valence ce dimanche pour la reprise du Championnat d'Espagne, tandis que le FC Barcelone, opposé à la Real Sociedad, espère digérer rapidement ses déboires extra-sportifs.

Principaux matches : ce samedi 16h00 : Atletico Madrid - Levante; ce dimanche (17h00) : Valence - Real Madrid; (21h00) : Real Soci. - FC Barcelone.

BASKET

NBA : un record pour Gasol

Chicago est venu à bout de Denver (106-101) ce jeudi, dans un match marqué par le record de contres (9) de la carrière de leur star espagnole Pau Gasol, qui a permis d'établir également le nouveau record de «blocks» (18) des Bulls. Le géant espagnol a réussi encore 17 pts, 9 rbs, 9 contres !

Euroligue : Berlin dompte Barcelone

Top 16, Euroligue messieurs. Première journée, groupe E. Ce vendredi soir : Alba Berlin (all) - FC Barcelone (Esp) 80-70; Etoile rouge de Belgrade (Srb) - Real Madrid (Esp) 72-79. Groupe F : Vitoria (Esp) - Efes Istanbul (Tur) 67-72; Milan (Ita) - Nijni Novgorod (Rus) 59-79; Malaga (Esp) - Olympiakos (Gre) 61-69; Fenerbahçe (Tur) - CSKA Moscou (Rus) 81-84 a.p.

HOCKEY SUR GLACE

Matt Carter (Gap) contrôlé positif

Actuel 2e meilleur buteur (13 buts) de Ligue Magnus, le Canadien de Gap, Matt Carter, 27 ans, été contrôlé positif à l'éphédrine et est suspendu jusqu'à nouvel ordre par la Fédération française. «Asthmatique, Matt suit depuis trois ans un traitement un médicament vendu légalement aux Etats-Unis et sans ordonnance, mais qui contient de l'éphédrine, substance interdite en compétition en Europe», souligne un communiqué du club.

RHO

Pour joindre le service Culture, Spectacles et Loisirs : lprtempslibre@leprogres.fr

Cinéma 2015 : en route pour les étoiles

Bien sûr, il y a le septième volet de « Stars wars », mais **« Le réveil de la Force »** de J.J Abrams n'atteindra la Terre que le 18 décembre. De la patience, tu t'armeras !
D'ici là, nombre de blockbusters américains et de stars vont se battre au sabre laser pour accéder au firmament du box-office. Parmi les films les plus attendus de 2015 : **« Big eyes » de Tim Burton** avec Christoph Waltz dans le rôle du peintre Walter Keane, qui représentait les enfants avec des yeux démesurés (25 mars), un nouvel épisode des **« Avengers »** intitulé « L'ère d'Ultron » (29 avril), la résurrection de **« Mad Max »** sous les traits de Tom Hardy (13 mai, jour d'ouverture du festival de Cannes... Tiens tiens !). Ou encore, le 10 juin, le retour du T-Rex dans **« Jurassic World »** de Colin Trevorrow avec le très en vogue Chris Pratt (« Les gardiens de la galaxie »), le nouveau James Bond, **« Spectre »** de Sam Mendes avec Daniel Craig, Léa Seydoux, Monica Bellucci et Christoph Waltz (23 octobre), et enfin l'épisode ultime de **« Hunger games »** (18 novembre).
Pour mettre en appétit, les mois de janvier et février mettent les bouchées doubles et dégainent d'emblée de grosses cartouches. Voyez la sélection ci-dessous. En prime, un pied-de-nez à toute forme de censure politique : **« L'interview qui tue »**, la fameuse comédie avec James Franco et Seth Rogen placée au cœur de l'affaire Sony, sortira finalement en France le 18 février.

Sélection David S. Tran

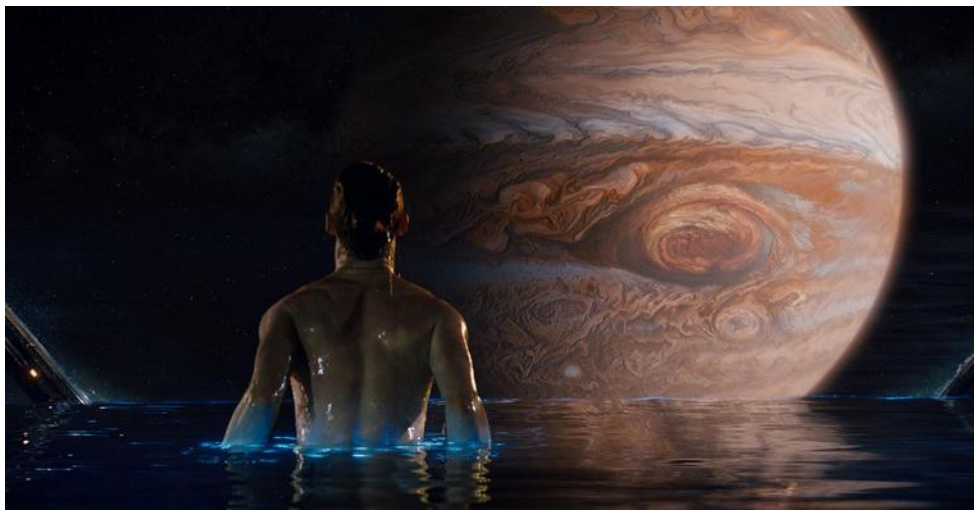

4 février : « Jupiter : le destin de l'univers » d'Andy et Lana Wachowski. Le cosmos revu en 3D par le tandem de « Matrix », avec Mila Kunis et Channing Tatum dans les étoiles. Photo DR

Beau doublé pour Johnny Depp

Johnny Depp est « Charlie Mortdecai ». Photo DR

21 janv Ayant beaucoup à se faire pardonner après le catastrophique « Transcendence », l'acteur qui vaut 20 millions par film revient dans la peau de deux personnages sortis de nulle part dont il a le secret. Affublé d'une moustache en guidon, d'une coloration rouquine et d'un look british, il est **« Charlie Mortdecai »** (21 janvier) de David Koepp, aux côtés de Gwyneth Paltrow et Ewan McGregor. La semaine suivante, il sera le grand méchant loup de **« Into the woods »**, comédie gothique et musicale de Rob Marshall (7 oscars pour « Chicago ») qui réunit toutes les fables et pas mal de stars, dont Meryl Streep.

De l'animation à foison

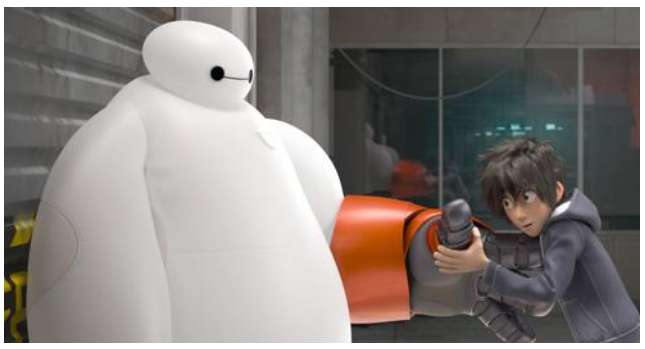

« Les nouveaux héros ». Photo DR

11 fév Invasion de films d'animation en prévision des vacances de février. Les petits préféreront-ils **« La grande aventure de Maya l'abeille »**, modeste production allemande (le 4), ou le retour de **« Bob l'éponge »** dans une grosse épopée aquatique et américaine, en partie tournée en images réelles (le 18) ?
Les plus grands fileront sans hésiter vers **« Les Chevaliers du zodiaque : la légende du sanctuaire »**, adaptation par Keiichi Sato du manga culte de Masami Kurumada, à l'origine de la série télé de 145 épisodes. Enfin, toutes les générations se mettront probablement d'accord sur **« Les nouveaux héros »** (le 11), premier essai de Marvel dans l'animation depuis le rachat de Marvel Entertainment par Disney. C'est l'équipe de « La reine des neiges » qui réalise ce film familial par excellence, par un robot qui va faire un malheur au rayon des jouets : Baymax, un Bibendum rondouillard, à l'opposé du héros qu'il est censé être.

Bon gré, mal « Grey »

11 fév La bande-annonce de **« 50 nuances de Grey »** cartonne et les fans du roman érotique de E.L. James, vendu à cent millions d'exemplaires dans le monde, ne tarissent pas d'éloges sur le casting : Dakota Johnson (fille de Don Johnson et Melanie Griffith) en innocente vierge de 22 ans, et le top modèle Jamie Dornan dans le rôle de Christian Grey, son riche initiateur aux jeux SM. La réalisatrice Sam Taylor-Wood (« Nowhere boy ») est aux commandes. Un fouet pour la Saint-Valentin, chéri (e) ?

50 nuances de Grey. Photo DR

Bradley Cooper, un tireur d'élite pour Clint Eastwood

18 fév Chris Kyle, la légende qu'incarne Bradley Cooper, a vraiment existé. Cet **« American sniper »**, hissé au rang des héros par la précision chirurgicale de ses tirs, aurait tué plus de deux cents personnes (un record dans l'histoire militaire des USA) au cours de la Guerre d'Irak. Sa tête a été mise à prix. De retour au pays, il meurt le 2 février 2013, tué par un ex-Marine de 25 ans. Porté à l'écran par Clint Eastwood, son roman autobiographique a d'abord intéressé David O'Russell puis Steven Spielberg.

Bradley Cooper et Sienna Miller. Photo DR

Clearstream et Guy Georges

7 jan Deux grandes affaires pour le cinéma français. Dans **« L'affaire SK1 »**, Raphaël Personnaz devient le jeune inspecteur Frank Magne qui, dans les années 90, a chassé sans relâche Guy Georges, violeur et tueur de femmes, ce « Serial-Killer n°1 » dont Frédéric Tellier retrace scrupuleusement la traque. De son côté, le 11 février, Gilles Lellouche devient le journaliste Denis Robert qui a dénoncé l'évasion fiscale et le blanchiment d'argent de la société Clearstream. **« L'enquête »** est menée par Vincent Garenq qui, avec « Présumé coupable », avait raconté le cas d'Alain Marécaux dans l'affaire d'Outreau.

Raphaël Personnaz dans « L'affaire SK1 ». Photo DR

« Star wars identities » : quel personnage de la saga êtes-vous ?

Jeu de rôle. Êtes-vous sage comme un Jedi, poilu comme Chewbacca, ou aussi maléfique que Vador ? Répondez aux onze questions interactives qui jalonnent l'exposition, et dessinez votre profil galactique. Nous avons fait le test.

Il était une fois, dans une galaxie pas si lointaine, une expo consacrée à l'univers de Star wars. Une expo qui a fait fureur à Paris et qui connaît, depuis le 9 novembre à la Sucrière de Lyon, un succès à des années lumière du triomphe.

À un an de la sortie de « Star wars VII : le réveil de la Force » de J. J Abrams (18 décembre 2015), les dingues de la saga seraient-ils davantage préoccupés par l'avenir que par les 200 pièces exceptionnelles cédées par George Lucas ? À moins qu'ils ne préfèrent économiser pour guetter les indices sur l'épisode VII, comme ces fameuses images inédites de Kylo Ren, nouveau personnage dont la silhouette a fuité sur Internet et qui a ému toute la planète des aficionados.

Bipez votre bracelet et le tour est joué

Le jour de notre visite, il n'y avait pas foule. L'occasion ou jamais de goûter, tranquillement, au jeu de rôle proposé par l'expo. Dès l'entrée, en même temps qu'un équipement de guidage audio, un précieux bracelet électronique vous est remis. C'est grâce à lui que vous allez passer dix tests, à dix bornes différentes, afin de savoir quel personnage de la saga vous êtes…

Première étape : choisissez vos origines. De quelle espèce êtes-vous ? Êtes-vous velu comme un Wookiee, nounours comme un Ewok, lisse comme un Humain, ou avez-vous un cou d'autruche façon Kaminoan, voire un look de pieuvre cher aux Nautolans ? À vous de choisir parmi quinze propositions ! Bipez votre bracelet et le tour est joué.

À chaque thème abordé par votre parcours, une nouvelle question vous est soumise afin de déterminer votre profil « Star wars » : votre bagage héréditaire, vos relations avec vos parents, la planète sur laquelle vous avez grandi, votre comportement social, etc.

Si vous êtes dans la lune, répondez au pif. Si, à l'inverse, cette autopsie virtuelle vous semble plus déterminante dans la révélation de votre Moi profond qu'une séance chez le cyber-psy, entrez à fond dans le jeu et tentez d'entrer dans la peau de votre héros fétiche, qu'il s'agisse de Luke Skywalker, Han Solo, Obi-Wan Kenobi, Padmé Amidala, R2D2, le Yoda, Chewbacca, la princesse Leia, Qui Gon Jinn ou Dark Vador.

Enfin, une fois les dix portes franchies, osez affronter la plus importante des vérités : il est temps de choisir entre la Force ou son côté obscur. Joindre l'Empereur ou rejeter son offre, voilà la clé de ce vaste jeu de rôle électronique. Quelle que soit la noirceur de votre âme, il vous faut alors mettre un terme à votre aventure : entrez votre adresse mail sur l'écran et vous recevrez illico votre profil. À gauche, votre portrait-robot. À droite, le résumé de vos choix. En souvenir, ce doucement, tu conserveras ! ■

David S. Tran

Jusqu'au 19 avril, La Sucrière, Lyon 2e. En semaine de 11 heures à 19 h 30. De 9 h 30 à 20 heures les week-ends, jours fériés et vacances. Enfants 14,90 €. Adultes 19,90 € (réduit le mardi). Pass famille (2 parents, 2 enfants) 65 €.

■ **L'heure des choix est arrivée.** Photo Philippe Juste

Photo DR

Et voici mon profil « Star wars » !

Très ressemblant : un Nautolan mâle, avec des tentacules en guise d'oreilles, qui a grandi sur la planète gazeuse Bespin. Mon modèle est R2D2. Et j'ai embrassé le côté obscur de la Force…

Quel est votre personnage préféré ?

Photo DR

« Un Jedi »

Virginie, Lyon 9e

Fan de la première trilogie (épisodes 4, 5, 6), j'ai beaucoup aimé les dessins originaux, les décors et costumes de l'expo. Mon héros fétiche ? Luke Skywalker évidemment. Et si je devais incarner un personnage, ce serait un Jedi.

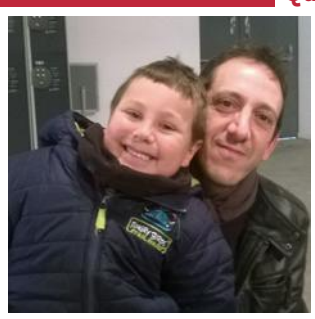

Photo DR

« Chewbacca »

Xavier et Audric (Biol, Isère)

L'expo de Paris me semblait plus spectaculaire, mieux mise en scène dans l'espace. Mais elle a l'intelligence de cibler tous les publics, geeks ou novices. J'aime bien les Wookiees (Chewbacca) et mon fils adore Darth Vader.

Photo DR

« La reine Padmé »

Lauriane, Fontaine-sur-Saône

On n'est pas seulement spectateur de l'expo, mais également acteur en créant son propre personnage. Sans être une experte de la saga, je me verrais bien en Padné Amidala (Natalie Portman). Comme toutes les filles, je pense ! Elle est jeune, elle souffre et reste du bon côté.

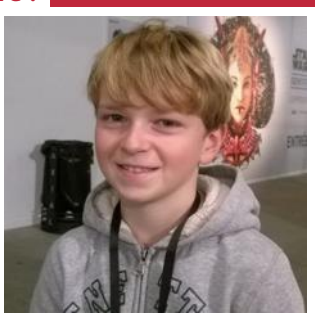

Photo DR

« Anakin Skywalker »

César, Fleurieu-sur-Saône

J'ai été très impressionné par la maquette du Faucon Millenium. Le personnage auquel je m'identifie, c'est le jeune Anakin, qui passera du mauvais côté de la Force. Mais, au fond, je crois qu'il y a toujours du bon en Dark Vador. C'est pour ça qu'il est intéressant.

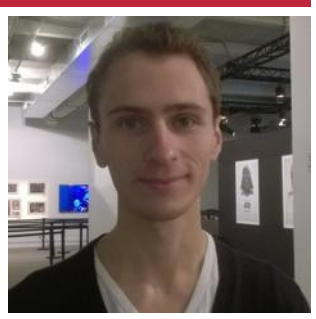

Photo DR

« Yoda »

Alexandre, Aix-en-Provence

Vachement cool, comme expo. J'ai aimé pouvoir interagir avec les personnages et répondre à des questions parfois très… philosophiques ! Le plus stylé des personnages, c'est Yoda. Il sait plein de choses. C'est un mentor.

Vers les origines et au-delà avec le musée des Confluences

9 € Le musée des Confluences, à l'allure de vaisseau spatial futuriste et posé quai Perrache, attend ces visiteurs. La « non-cohue » surprenante du premier jour d'ouverture (le samedi 20 décembre) laisse maintenant place à des files d'attente un peu plus longues !
Pour ceux qui n'y sont pas encore allés, voici un avant-goût des salles que l'on peut visiter. Celle qui impressionne sans doute le plus : la salle des Origines avec ses squelettes préhistoriques (géants), dont celui du mammouth, du dinosaure camarasaurus, sans compter le tigre à dents de sabre. La salle des Espèces accueille le Sphinx et des sculptures animales, tandis que la salle des Merveilles expose dragon volant, dent de narval ou oiseau de paradis. On traverse les salles en même temps que les époques et les cultures avec mille et une choses à voir, alors prévoyez quelques heures et habillez-vous chaudement !

Sélection Audrey Olivier

Ce samedi 3 et dimanche 4 janvier de 10 à 19 heures. Musée des Confluences, 86, quai Perrache (Lyon 2e). Tarifs : adulte 9 €, à partir de 17 heures 6 €, jeune 18-25 ans 5 €, gratuit jeune de moins de 18 ans, lycéens, étudiants, apprentis de moins de 26 ans et demandeurs d'emploi (avec justificatif de moins de 6 mois). Tél. 04 28 38 11 90 et www.museedesconfluences.fr

Un musée qui allie nouvelles technologies et trésors préhistoriques. Photo Pierre Augros

La patinoire des Lumières disparaîtra ce dimanche 4 janvier. Photo archives Richard Mouillaud

Dernière chance pour patiner en plein air

5 € Dernier week-end pour profiter de la patinoire des Lumières, place Ambroise-Courtois ! Ce samedi 4, une soirée « discodéguisée » a lieu de 20 heures à 22 h 30. L'occasion de se réchauffer sur la piste ! Billetterie close à 21 h 30. Dimanche 4, une matinée « mini-glisse » est organisée de 9 h 30 à 11 heures : la patinoire est réservée aux tout-petits (maternelle) accompagnés de leurs parents.
Ce samedi 3 à 20 heures et dimanche 4 janvier à 9 h 30. Patinoire des Lumières, place Ambroise-Courtois (Lyon 8e). Tarifs avec patins, samedi soir pour 2 heures : déguisé 5 €, non déguisé 7 € ; dimanche matin : adulte 4 €, enfant 3 €. Tél. 04 78 01 49 70 et www.lyon.fr

« Charlot Festival » à l'Institut Lumière

Charlot, en 1931, dans « Les lumières de la ville ». Photo DR

3,50 € Alors que mercredi 7 janvier, sortira « La rançon de la gloire », un film de Xavier Beauvois sur ces deux pillards qui avaient volé le cercueil de Charlie Chaplin pour demander une rançon, l'Institut Lumière revient sur le célèbre vagabond en trois courts-métrages de 1917 (noir et blanc), en version restaurée !
Il est serveur et adepte du patin à glace dans « Charlot patine », justicier affrontant un caïd dans « Charlot policeman » et, dans « L'Émigrant », le voici à bord d'un bateau d'immigrés en route pour New York. Il y rencontre une jeune femme qui prend soin de sa mère malade. Plus tard, il la retrouve très triste, dans un restaurant de la ville. Des films touchants et burlesques. Durée : 1 h 08.
Ce samedi 3 janvier à 14 h 30. Institut Lumière, 25, rue du Premier-Film (Lyon 8e). Tarif : 3,50 € pour tous. Tél. 04 78 78 18 95 et www.institut-lumiere.org

« Éveil au conte » au musée des Tissus

15 € Contes, comptines et jeux accompagneront les tout-petits de 2 à 4 ans lors de la visite « Éveil au conte » au musée des Tissus. L'occasion d'appréhender en toute légèreté les collections du musée.
Ce dimanche 4 janvier de 10 h 15 à 11 h 15. Musée des Tissus et des Arts décoratifs, 34, rue de la Charité (Lyon 2e). Tarifs : un enfant + un adulte 15 €, personne supplémentaire 8 €. Tél. 04 78 38 42 15 (de 10 heures à 17 h 30) et www.mtmad.fr

Une visite qui accueille également les parents. Photo Service culturel MTMAD

La soie à la Maison des canuts

11 € Profitez du dernier samedi des vacances pour visiter la Maison des canuts. À 11 heures, 14 h 30 et 15 h 30, démonstration de tissage sur le métier à bras de Joseph Jacquard, découverte de l'histoire de la soie et du métier des canuts au XIXe siècle. Puis, l'écrivain lyonnais Robert Luc vous fera traverser les traboules avec une arrivée place des Terreaux. De 16 h 30 à 18 heures.
Ce samedi 3 janvier dès 11 heures. Maison des Canuts, 10-12, rue d'Ivry (Lyon 4e). Tarifs : visite maison des Canuts et traboules : adulte 11 €, étudiant 6 €, visite maison des Canuts ou traboules : adulte 6,50 €, étudiant 3,50 €, gratuit jusqu'à 11 ans. Tél. 04 78 28 62 04 et www.maisondescanuts.fr

Démonstration de tissage à la Maison des canuts. Photo Pierre Augros

« Mythes et marbre » avec Ludilyon

13 € Ludilyon, organisateur de visites urbaines, et le musée des Beaux-Arts s'associent pour la balade « Mythes et marbre ». Avec Ludivine, guide de Lyon, vous parcourrez la salle des sculptures du musée des Beaux-Arts pour apprendre les héros mythologiques et se mesurer à eux.
Ce samedi 3 et dimanche 4 janvier à 14 h 30. Musée des Beaux-Arts, 20, place des Terreaux (Lyon 1er). Tarifs : adulte 6 €, enfant 8 € + entrée au musée 7 €, gratuit – de 26 ans. Tél. 06 43 26 22 22 ou administration@ludilyon.fr et www.ludilyon.fr

Saurez-vous reconnaître Hercule ou Persée dans la salle des sculptures du musée ? Photo Siegfried Marque

Luc et François Schuiten : une utopie de la fraternité

Exposition. Luc Schuiten, l'architecte, transforme les villes en végétation. François, le bédéiste, imagine d'utopistes cités obscures. Les deux frères sont réunis à Lyon, en un dialogue harmonieux, à la galerie Pallade.

L'un est architecte, Luc Schuiten (né en 1944 à Bruxelles), l'autre est dessinateur de bandes dessinées, François Schuiten (né en 1956 à Bruxelles). Mais, en réalité, les frontières entre les deux artistes sont beaucoup moins étanches que cela : les deux frères belges sont issus d'une famille passionnée d'architecture et ont signé certains albums ensemble. D'ailleurs, le style et le trait de leurs dessins, quand ce n'est pas le contenu, se ressemblent beaucoup. On les confond même parfois, à la galerie Pallade, qui a eu la bonne idée de les inviter de concert.

La tradition de l'architecture utopique

S'inscrivant dans la tradition de l'architecture utopique, Luc Schuiten dessine des villes végétales, des « archiborescences » à partir du réel urbain, transformant notamment tours et immeubles en structures hybrides, faites de béton et de végétation. On se souvient de sa grande exposition à la Sucrière à Lyon, en 2010, présentant ses magnifiques projets utopistes.

Le quartier de la Part-Dieu transfiguré

Moins ancré dans le réel, François Schuiten côtoie lui aussi les utopies urbaines et s'est fait connaître du grand public avec son cycle de BD « Les cités obscures », en collaboration avec l'écrivain-scénariste Benoît Peeters. Les deux compères viennent de sortir un nouvel album, « Revoir Paris », imaginant un Paris « rétrofuturiste », qui est parallèlement l'objet actuellement d'une exposition à la Cité de l'architecture au Trocadéro. À Lyon, les dessins des deux frères dialoguent harmonieusement ensemble, et l'on (re) découvre avec plaisir le quartier de la Part-Dieu transfiguré par Luc Schuiten, ou les cités futuristes de François Schuiten. Deux œuvres qui se retrouvent dans une certaine idée de fraternité entre l'homme et son environnement. ■

Fabien Giacomelli

François et Luc Schuiten, jusqu'au 24 janvier à la Galerie Anne-Marie et Roland Pallade 35, rue Burdeau, Lyon 1er.
Tél. 09 50 45 85 75.
Entrée libre du mercredi au samedi de 15 à 19 heures.
www.pallade.net
« Revoir Paris », jusqu'au 9 mars à la Cité de l'architecture et du patrimoine à Paris.

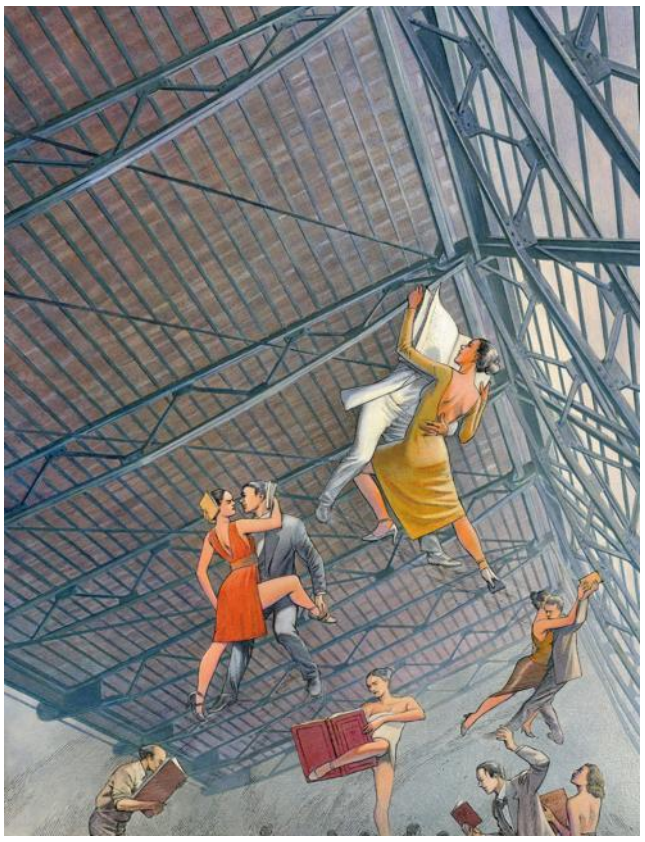

■ **François Schuiten, Le Tango des livres, 2006.** Photo DR

Demandez le menu...

Au Val d'Azergues — CUISINE GASTRONOMIQUE
LUCENAY

Laurence et Lionel Durand vs reçoivent ds un cadre chaleureux à 20 mn de Lyon, ds un oasis de verdure sur les bords de l'Azergues. Dîner amb. feux de cheminée, de la table part. aux récept. familiales (mariages jusqu'à 200 pers.) et profess. Jeux de pétanque, poss. d'anim. dansante. Ferm. les lun. et mar. tte la journ. sf jrs de fête. Menus à 30€, 36€, 46€, 66€ (menu gastro). Retinton Classe en 5, St Valentin.

32, ch. du Levant 69480 - 04 74 67 00 84
Val.evenement@orange.fr / www.restaurant-auvaldazergues.fr / Réf. sur «1001 salles»

La Bourbonnaise — HOTEL RESTAURANT
SÉRÉZIN DU RHONE

La Bourbonnaise
Le buffet grill.
Buffet d'hors d'oeuvre et de desserts.
Formules à 13€90 et 19€90
Hôtel 3***, 39 chambres.
Salles pour séminaires.

45, av. du Dauphiné - Lyon Sud/A7 sortie Solaize - 04 78 02 80 58
www.labourbonnaise.com

Les Touristes — RESTAURANT
COTÉ DES MONTS DU LYONNAIS

Spécialité grenouilles. Situé à Yzeron, cuisine tradition. et du terroir. Produits frais et fabriqués «maison». Menus: 19,50€, 20,50€, 25€ et 30€. Groupes et repas de famille jusqu'à 80 pers. (formule tout compris). Menus marcheurs. Ouvert: semaine, dimanches et jrs fériés.Ts les 1er et derniers vendredis du mois, «menus grenouilles à volonté: 24,00€» le midi et le soir.

1, Grande Rue - 69510 YZERON - 04 78 81 00 18
www.restaurant-les-touristes.com

Chez nous — CUISINE TRADITIONNELLE
SAINTE CROIX

Une cuisine alliant tradition et modernité, menus à 28€, 34€, 41€, 48€ et 58€. Grenouilles fraîches, Saint-Jacques, poissons, escalope de foie gras de canard poêlée... Nouvelle carte couleurs d'automne. Grand choix de vins. Repas de fête et de famille. Fermé dimanche soir, lundi et mardi midi.

SAINTE CROIX - 04 78 06 60 60
01120 Montluel - www.hotel-restaurant-chez-nous.com

La Mère Jacquet — HÔTEL*** RESTAURANT
01800 PONT-DE-CHAZEY

A 3 km de Pérouges, J.-Charles Jacquet, 3e génér., propose une cuis. raffin: Menu à 29€, 39€ et 49€, cuisine gastro. Menus du jour à 14€ et 19€. Ragoût d'escargot, foie gras en terrine ou en escalope, noix de St-Jacques, filet de bœuf, magret de canard, volaille à la crème et aux morilles, aile de raie, bar.. Ouvert midi: lun. mar. jeu. dim. Le soir: lun. mar. mer. jeu. sam. Parc, terrasse, park.

RD 1084 - Pont-de-Chazey à Villieu - 04 74 61 94 80
www.lamerejacquet.com

Tartine exotique au foie gras
©Frédéric Jaunault / Cifog / Asset

Comme en Provence — RESTAURANT
COLLONGES-AU-MONT-D'OR

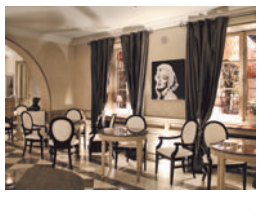

Situé sur les bords de Saône, dans une élégante bastide du XIXe siècle. Retrouvez toutes les saveurs de la Méditerranée autour d'un majestueux feu de cheminée. 7j/7 midis et soirs sauf le dimanche soir. Plat du jour à 12€, formule en semaine à 22€.
Accueil groupes (150 pers.).
Ouvert le 01/01/15.

28 rue de la Plage - 04 72 27 82 91
69660 Collonges-au-Mont d'Or - www.commeenprovence.com

Le Jardin des Dombes — SPECIALITES GRENOUILLES
LYON 4e

Amateurs de grenouilles, plus une minute à perdre!
Menu grenouilles à volonté... (grenouilles, garniture, fromage ou dessert) 27,90€.
Cadre chaleureux et ambiance conviviale.
Votre satisfaction fait notre réputation depuis plus de 12 ans.
A très bientôt...

4 rue de Nuits (cœur de Croix-Rousse) - 04 72 07 67 66
www.restojardindesdombes.com

Groupe PROGRÈS Publiprint

La sélection des restaurants du Progrès - Pour tous renseignements 04 72 22 24 30

Au CHRD ce samedi : le Débarquement expliqué aux enfants

Histoire. L'exposition « C'est le Débarquement » se termine ce week-end, avec une visite réservée au jeune public. Grâce notamment à toute la partie « BD » de l'exposition.

■ **Les BD de Philippe Jarbinet, jeune dessinateur et scénariste belge, au CHRD.** Photo Stéphane Guiochon

Les habitués des expositions temporaires du Centre d'Histoire de la Résistance et de la Déportation (CHRD) le savent : les expositions se déroulent toujours sur deux étages. Pour « C'est le Débarquement », qui raconte le D-Day et la bataille de Normandie, la partie supérieure est réservée à la BD, en collaboration avec le « Lyon BD Festival ».

Les bédéistes ont carte blanche

Passés quelques panneaux qui expliquent cette « plus grosse opération militaire de tous les temps », on tombe sur les planches de Philippe Jarbinet. Ce jeune dessinateur et scénariste belge a déjà publié plusieurs BD, dont une série baptisée « Airborne 44 » sur la Seconde Guerre mondiale, avec un épisode centré sur le Débarquement, dont plusieurs planches et détails sont exposés au CHRD. Un travail précis et rigoureux quant à sa documentation historique et un style de dessin tout aussi détaillé, tendance « ligne claire belge ».

L'exposition a également offert une carte blanche à plusieurs auteurs sélectionnés par le « Lyon BD Festival ». Le Québécois Jimmy Beaulieu propose deux planches intitulées « J'en reviens pas », les Allemands Philip Rieserberg et David Möhring ont travaillé sur Carpiquet et son aéroport et le Lyonnais Nicolas Brachet, auteur de « La grande évasion, tunnel 57 » propose deux planches intitulées « Sous le ciel de Rouen ».

Mais la bande dessinée n'est qu'une partie de l'exposition. En bas, de nombreux objets (un blouson d'aviateur, des uniformes, des affaires personnelles) peuvent intéresser les plus jeunes. Une série de portraits témoignent aussi la jeunesse de ceux qui ont débarqué en juin 1944. Le jeune soldat américain de Baltimore, Jack E. Burton, le Français, Maurice Hahn, soldat de l'armée américaine, ou Ludwing Hoffman, déserteur de l'armée allemande… ■

Thierry Meissirel

Pratique

C'est le Débarquement
CHRD, 14 avenue Berthelot, Lyon 7e. Samedi 3 janvier à 10 h 30 : visite commentée pour les enfants. Gratuit. Durée : 1 h 15. Réservation au 04 72 73 99 00.
chrd.reservation@mairie-lyon.fr

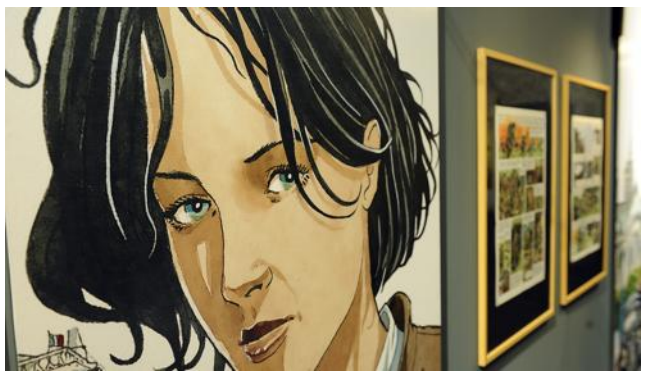

Photo Stéphane Guiochon

CONCERT VIENNOIS

Les rois de la valse, ce dimanche à la Bourse

Photo DR

La Compagnie CALA présente son concert viennois du Nouvel An, ce dimanche à la Bourse du travail et ce sera un moment inoubliable consacré aux rois de la valse, car ce concert, dirigé par Andreï Chevtchouk, est consacré en grande partie à la dynastie des Strauss. Il faut donc se laisser emporter par ce tourbillon de costumes du ballet de la compagnie, dans une chorégraphie de Oksana Konstantinova. Et surtout, se laisser bercer par les morceaux qui ont marqué l'époque viennoise : « Le beau Danube bleu », la « Légende de la forêt viennoise », la « marche de Radewsky », et tant d'autres…

Dimanche 4 janvier à 15 heures. Bourse du travail, 205 place Guichard, Lyon 3e. Plein tarif : de 17 € à 34 €. www.cala-lyon.fr. Billetterie sur place le jour du spectacle.

HUMOUR

Double Dorel à l'Accessoire

Ce soir à l'affiche : « Les deux potes », de Damien Dorel et Maxime Fabre, à 20 heures, puis « Copain comme copine », de Damien Dorel et Céline Volay, à 21 h 45 (jusqu'au 31 janvier).

L'Accessoire Café-Théâtre, 26 rue de l'Annonciade, Lyon 1er. Tél. 06 79 38 09 14.

Une année a marqué votre vie ou celle de vos proches…

OFFREZ LE LIVRE-MÉMOIRE !

Un album-souvenirs émouvant

▸ 176 Pages - Format 23,5 x 30,5 cm ▸ Plus de 400 photos

Frais d'envoi OFFERTS pour toute commande de 2 volumes et plus

☐ **OUI**, je profite de l'offre exceptionnelle «ANNEES-MEMOIRE» au prix de 30€ le volume seulement.

J'inscris ci-dessous le nombre de volumes de(s) année(s) de mon choix

☐ 1919	☐ 1927	☐ 1935	☐ 1943	☐ 1951	☐ 1959	☐ 1967
☐ 1920	☐ 1928	☐ 1936	☐ 1944	☐ 1952	☐ 1960	☐ 1968
☐ 1921	☐ 1929	☐ 1937	☐ 1945	☐ 1953	☐ 1961	☐ 1969
☐ 1922	☐ 1930	☐ 1938	☐ 1946	☐ 1954	☐ 1962	
☐ 1923	☐ 1931	☐ 1939	☐ 1947	☐ 1955	☐ 1963	
☐ 1924	☐ 1932	☐ 1940	☐ 1948	☐ 1956	☐ 1964	
☐ 1925	☐ 1933	☐ 1941	☐ 1949	☐ 1957	☐ 1965	
☐ 1926	☐ 1934	☐ 1942	☐ 1950	☐ 1958	☐ 1966	

J'inscris le montant total de ma commande :

Quantité	X	30€00	=	Total ..... €
Participation aux frais d'envoi				5€90
Je commande 2 volumes ou plus, mes frais d'envoi sont offerts				0€00
TOTAL				€

Délai de livraison 5 jours
Livraison en France métropolitaine

DÉCOUPEZ ce bulletin et RENVOYEZ-LE avec votre règlement par chèque à l'ordre du Progrès à l'adresse suivante : LE PROGRÈS, La Boutique, 4 rue Paul Montrochet 69284 Lyon Cedex 02

Nom .....
Prénom .....
Adresse .....
.....
Code Postal ..... Ville .....
Téléphone ..... E-mail .....

Ce que les astres vous réservent pour la nouvelle année

« Du mouvement dans l'air en 2015 »

Photo DR

Il y aura du mouvement dans l'air en 2015. Jupiter séjournera en Lion, et ce jusqu'au 11 août. Mais rassurez-vous, cette configuration n'est pas synonyme de catastrophe, bien au contraire. En effet, Jupiter est l'astre de la chance, de la justice, des honneurs et aussi de l'argent. Principaux bénéficiaires, les natifs du signe dynamique du Lion. Sur le plan collectif, il créera un élan d'enthousiasme. Aussi peut-on voir poindre, à l'horizon 2015, une lueur d'espoir. Dans le ciel, rien n'est tout à fait blanc ni tout à fait noir. Avec l'aide d'Uranus qui séjournera également dans le signe de feu du Bélier, nous aurons des lendemains plus dynamiques. 2015 s'annonce, fêtons-la dignement, elle sera ce que nous en ferons. Bonne et heureuse année à tous !

Suzie Gentile

Contact : 04-91-33-33-07 ou www.suzie-gentile.com

Sagittaire : une année agréable

Vous êtes bien décidé cette année à faire table rase du passé et vous mordrez la vie à pleines dents. Jupiter vous donne du tonus et votre joie de vivre sera communicative. Vous serez soutenu dans le secteur du travail et les choses s'améliorent nettement en votre faveur. Une promotion n'est pas impossible.

23 nov.- 21 déc.
Planète Jupiter. Signe de feu.
Principales qualités : humanisme, optimisme.
Principaux défauts : dispersion, autoritarisme.
Bonne entente avec : Bélier, Lion.
Sagittaires célèbres : Arantxa Sanchez, Elodie Gossuin, Britney Spears, Claire Chazal, Patricia Kaas, Brad Pitt, Alain Chabat, Vincent Cassel, Woody Allen, Steven Spielberg, John Galliano.

■ Vos amours

Vous ne laisserez pas le passé resurgir dans votre esprit, pour profiter intensément du moment présent. Vous serez plus diplomate avec vos enfants ou vos petits enfants. Jupiter vous regarde d'un bon œil et augmente votre capital séduction. Coup de foudre mais aussi coup de tabac jalonnent votre année. Vous mordrez la vie à pleines dents sans trop vous soucier de l'avenir.
Périodes bénéfiques : fin janvier, mi-février, début décembre.

■ Votre travail

Vous serez aidé (e) par votre entourage. Ne refusez pas les mains qui se tendent. Jupiter en bon aspect à votre signe, vous indiquera la marche à suivre pour avancer. Vous éviterez ainsi tout ce qui pourrait compromettre votre avenir professionnel. Enfin? Saturne vous conforte dans votre position et vous serez plus influent (e)
Périodes bénéfiques : fin janvier, début avril, début septembre.

■ Vos finances

Avec l'aide de Saturne, l'astre de l'organisation, mais aussi celui de la gestion, vous vérifierez vos comptes. Vous ferez plus d'économies que prévu. La position favorable de Jupiter devrait également vous aider à augmenter vos revenus. Dans l'ensemble, le secteur financier est satisfaisant, vous pourrez vous lancer dans de nouveaux projets.
Périodes bénéfiques : début janvier, mi-mars, début avril.

■ Votre santé

Jupiter vous assure d'une bonne santé. Mais pour être toujours au meilleur de votre forme, vous avez tendance à en faire trop ! Consultez plutôt un spécialiste voire un coach qui vous donneront la marche à suivre. Bien décidé à vous occuper de votre look,vous ne regarderez pas à la dépense. ■
Périodes bénéfiques : juin, mi-septembre, fin décembre.

« Mon conseil »

Dopé (e) par la formidable énergie de Jupiter, vous trouverez que les choses n'avancent pas assez vite à votre goût. Saturne, heureusement, vous invite à la patience. Voici son message : « Pour aller loin, il faut ménager sa monture ». Dans l'ensemble, les astres sont positifs à votre égard. Vous reprendrez confiance en vous et vous créerez de nouveaux liens intéressants dans tous les domaines.

Capricorne : du soleil et des nuages

Du soleil et des nuages en 2015, mais vous saurez prendre le recul nécessaire. Face aux remises en question du premier trimestre, vous opterez pour la bonne humeur. En septembre, Jupiter viendra vous aider et votre énergie sera décuplée ; vous vous lancerez dans de nouveaux projets.

22 déc. – 20 janv.
Planète Saturne. Signe de terre.
Principales qualités : réalisme, intégrité.
Principaux défauts : pessimisme, froideur.
Bonne entente avec : Taureau, Vierge.
Capricornes célèbres : Carla Bruni, Vanessa Paradis, Françoise Hardy, Michelle Obama, Kate Moss, Kate Middleton, Gérard Depardieu, Guy Forget, Alain Afflelou, Omar Sy, Lilian Thuram, Dany Brian.

■ Vos amours

Si vous êtes dans une situation bancale, vous prendrez les décisions qui s'imposent pour en sortir au plus vite. Vous aspirerez au calme et à l'harmonie. Vous tirerez les leçons du passé et vous saurez mieux que quiconque utiliser les raccourcis du bonheur. Après des ruptures et des retrouvailles, il y a la promesse de la renaissance d'un amour.
Périodes bénéfiques : mi-janvier, mi-mars, fin août

■ Votre travail

Malgré les remises en question et les changements, les astres vous gratifient d'influx positifs. Cela vous permettra de rebondir. Ne doutez pas de vous. Les astres vous bousculent en milieu d'année. Vous serez bien soutenu dès le mois d'août. S'ouvre alors une période d'intense activité. Dans ce contexte stimulant, vous rassemblerez vos forces et irez à l'essentiel.
Périodes bénéfiques : mi-janvier, fin juillet, mi-décembre.

■ Vos finances

Vous prendrez les décisions adéquates pour équilibrer votre budget. Pluton vous proposera des solutions inattendues, mais efficaces en cas de crise. Vous serez dans l'ensemble préservé côté finance. Dès la mi-août, Jupiter vous est favorable et vos gains augmenteront.
Périodes bénéfiques : mi-janvier, début avril, mi-septembre.

■ Votre santé

Des baisses de tonus peuvent se faire sentir en début d'année et votre moral risque d'en prendre un coup. Réagissez, évitez l'automédication. Vous avez parfois une fâcheuse tendance à aller au delà de vos limites. Mais cette année, contre toute attente, vous vous occuperez un peu plus de vous. Essayez la thalasso : vous en reviendrez transformé. ■
Périodes bénéfiques : mi-janvier, fin mars, fin novembre.

« Mon conseil »

C'est le moment de montrer à votre entourage une fois de plus ce que vous voulez. Les difficultés ne vous rebuteront pas, au contraire, vous redoublerez d'efforts. Vous voulez atteindre vos objectifs. Vous saurez vous adapter aux nouvelles conditions de travail. Mais vous ferez aussi montre d'adaptabilité dans tous les domaines. Vous verrez les choses en grand.

MÉTÉO

Lever : 08h20
Coucher : 17h07

Lever : 16h05
Coucher : 06h25
croissante

Sainte Geneviève
Sainte Geneviève ne sort point, si Saint Marcel ne la rejoint

LYONNAISE de VIAGER
Le spécialiste régional du viager
Étude gratuite personnalisée.
04 78 26 00 16
145, rue Vendôme • Lyon 6e
www.lyonnaisedeviager.com

Ciel incertain

Une perturbation effleurera plus ou moins nos régions par le nord ce samedi. On attend ainsi d'abord quelques grisailles ce matin, entre brumes ou nuages bas en plaine. Dans le même temps le ciel se couvrira depuis l'ouest, et quelques gouttes ou pluies faibles ne seront pas exclues ici et là cet après-midi ou ce soir.
Le vent se renforcera surtout en montagne. Températures relativement douces, avec des flocons relégués au-dessus de 2000 mètres environ.

Votre météorologue en direct au téléphone de 6 h à 18 h 7/7 au
0899 700 513
1,34€ l'appel+ 0,34€ la mn

La météo de votre station en direct sur lesstationsendirect.com

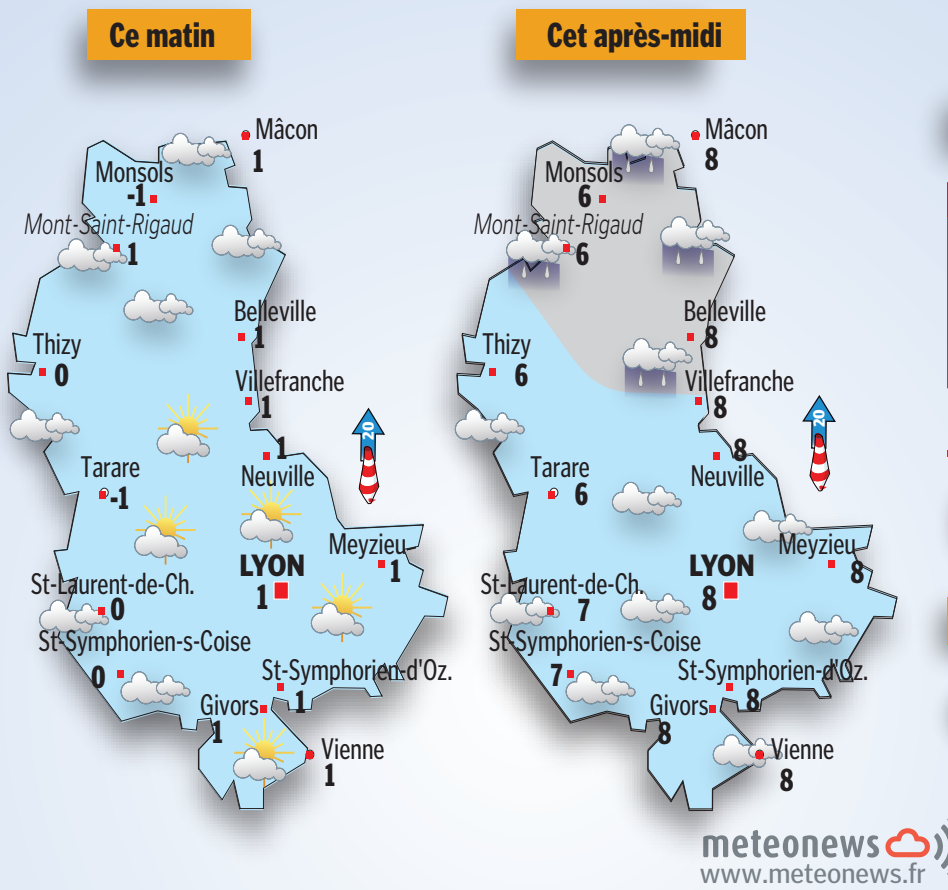

Températures maxi. depuis 7 jours

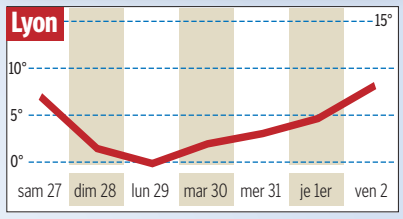

Qualité de l'air

Très bon			Bon		Moyen		Mauvais	Très mauvais	
1	2	3	4	5	6	7	8	9	10

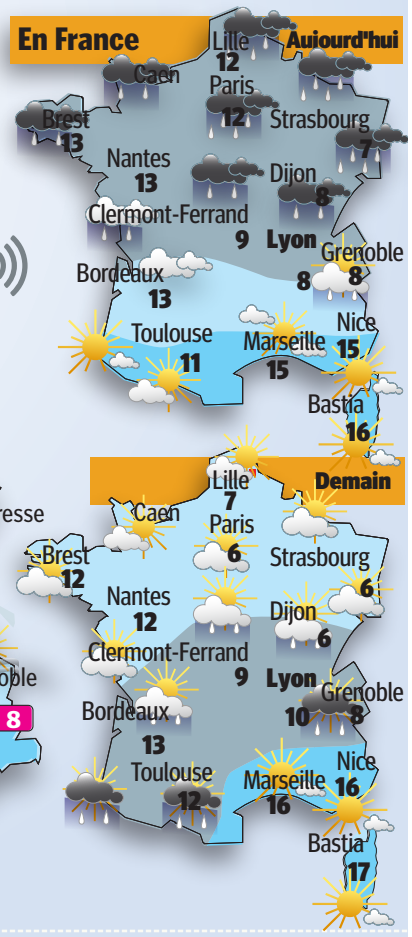

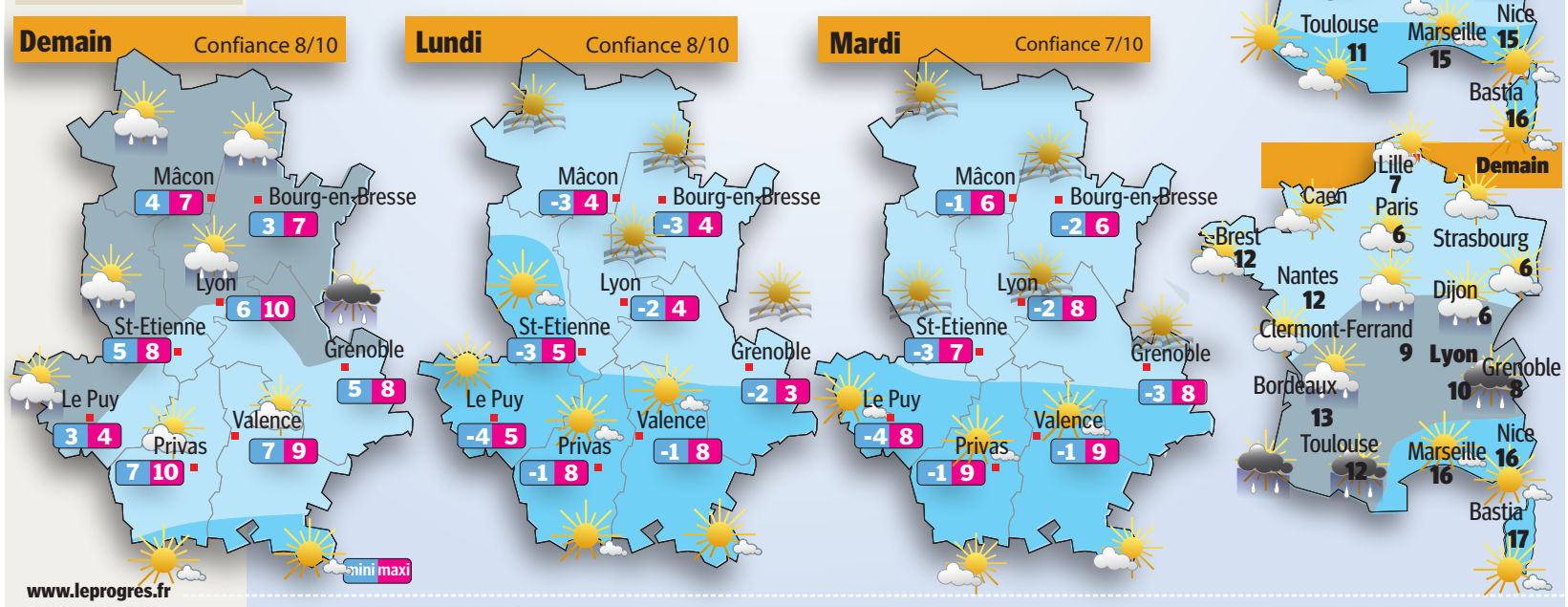

Du samedi 3 au mercredi 7 janvier

Carrefour
Les prix bas, la confiance en plus

épiphanie la galette comme vous l'aimez !

FABRIQUÉE EN FRANCE

8€95 la pièce de 6 parts
Galette frangipane Sélection
6 parts, 480 g
Soit le kg : 18.65 €
Au rayon boulangerie pâtisserie

Astérix
LE DOMAINE DES DIEUX
Actuellement au cinéma

-50% sur LE 2ÈME PRODUIT
Les 2 6€97 Prix payé en caisse
Soit 3€49 La galette
Galette des rois PASQUIER
Frangipane ou pomme, 600 g.
Par 1 : 4.65 €
Soit le kg : 7.75 €
Les 2 : 6.97 € au lieu de 9.30 €
Soit le kg : 5.81 €

ORIGINE FRANCE

2+1 GRATUIT
Les 3 5€74 Prix payé en caisse
Soit 1€92 la bouteille

L'Original pomme CHAMPOMY
75 cl.
Par 1 : 2.87 €
Soit le L : 3.83 €
Les 3 : 5.74 €
au lieu de 8.61 €
Soit le L : 2.55 €

Ecully, Francheville, Givors, Les 7 Chemins Vaulx-en-Velin, Lyon Part-Dieu, Vénissieux, Villeurbanne

69C

LE PROGRÈS
Informations services

LE BLOC-NOTES P.2
LES AVIS DE DECES P.6
ANNONCES P.10
HIPPISME P.15
LES SPECTACLES P.18
CINEMA P.21
A LA TELE CE SOIR P.24
LA BOURSE P.26
DETENTE P.27
HOROSCOPE P.28

VIE DE FAMILLE

Rubrique réalisée en partenariat avec dossier familial

Stocker sans stress et sur mesure

Le recours aux box de stockage se répand en France. Ce concept, importé des États-Unis dans les années 1990, permet d'entreposer meubles ou objets, de façon temporaire ou à plus long terme.

Réponse à l'exiguïté des appartements en ville ou solution temporaire pendant des travaux, après un déménagement, le recours aux box de stockage recueille de plus en plus d'adeptes. On estime qu'il existe en France 300 gros centres comprenant chacun entre 300 et 1 000 box. Sans compter les petites enseignes indépendantes. Un tiers des locations dure un mois, un autre tiers de trois à douze mois et le dernier tiers plus d'un an. Attention, il est interdit d'entreposer des denrées périssables, des matières dangereuses (explosifs, toxiques…) ou des produits illicites (objets volés, drogues, armes…). A côté des entreprises de déménagement qui disposent de garde-meubles, se sont développées des offres de self-stockage, qui sont des garde-meubles en libre-service. Les uns comme les autres calculent indifféremment en volume ou en surface. Les seconds apportent des solutions plus flexibles avec des box de 1 m² à 30 m², voire plus, et surtout un accès libre et gratuit sur de larges plages horaires, voire 24 heures sur 24. Dans les grandes villes, il faut compter 60 € par mois en moyenne en garde-meuble pour 8 m³, contre 80 € par mois en box de self-stockage pour le même volume.

■ Calculer la taille de stockage

Sur 1 m², on peut entreposer l'équivalent de 20 cartons (35 cm x 55 cm x 33 cm). En moyenne, il faut compter 3 m² pour vider une cave ou un studio ; 6 m² pour un F2 ; et 9 m² pour un F3. Les sites de stockage proposent le plus souvent un calculateur permettant d'évaluer précisément la taille du box à prévoir selon le nombre de meubles et objets que l'on souhaite y entreposer. Les gabarits les plus demandés en self-stockage sont compris entre 1 et 12 m².

■ **Un garde-meubles chez un déménageur.** Photo archives Célik Erkul

Dans les grandes villes, c'est plutôt autour de 3 m² en moyenne, contre 6 m² en périphérie où les prix chutent de 20 à 40 %. ■

Plus d'infos sur www.dossierfamilial.com

Traquer les petits prix

L'activité du self-stockage est souvent liée à celle du déménagement : la haute saison s'étale de mai à juillet. Les centres ajustent leurs prix sur leur taux de remplissage : ils sont plus chers l'été, mais plus abordables et avec des promotions à 1 € le premier mois lorsque les box se vident. Avec un peu de souplesse, on peut gagner entre 10 et 20 € par mois sur un 6 m². Par ailleurs, des centres low-cost, comme selfstock.fr ou resotainer.fr, arrivent sur le marché. Ils sont constitués de simples containers maritimes accessibles de plain-pied et disposés sur des terrains surveillés. Le prix du mètre carré chute à 29 € par mois. Tous les box sont sécurisés et fermés par un cadenas que le particulier fournit ou achète sur place. Au tarif de location, il faut ajouter l'assurance obligatoire (environ 5 € par mois pour l'équivalent d'un studio entreposé).

Le stockage partagé est pour sa part une solution conviviale et bon marché pour entreposer près de chez soi, dans la cave ou le garage d'un particulier.

■ Sept conseils pour réduire la facture

1- Trier ses affaires. Inutile de louer très grand pour finir par jeter un canapé qui a fait son temps.
2- Démonter le mobilier, optimiser le rangement. Une bibliothèque ramenée à quelques planches et l'on économise 1 m³.
3- Demander au moins trois devis.
4- S'éloigner des centres-villes et gagner 20 %.
5- Prendre un box en étage et économiser 10 % (des monte-charge sont à disposition).
6- Éviter mai, juin et juillet, privilégier les mois d'hiver.
7- Profiter des promotions (premier mois à 1 €…). ■

PRATIQUE
S'informer sur le stockage : location-gardemeuble.fr.

Trouver un box : annexx.com, homebox.fr, unepieceenplus.com, shurgard.fr.

Louer à un particulier : costockage.fr, jestocke.com, ouistock.fr, stockerentreparticuliers.com.

RHO

PROCHAINS SUJETS

➜ **Demain** Bricolage
Comment dégonder une porte sans débattement.

➜ **Lundi** High-tech
Comment gérer ses mots de passe.

➜ **Mardi** Emploi
Ça recrute dans le BTP.

➜ **Mercredi** Santé/Bien-être
Problème de mémoire : quand faut-il s'inquiéter ?

➜ **Jeudi** Psychologie
Méditer au travail.

➜ **Vendredi** Votre argent
Faites un tour à la Brafa.

➜ **Samedi** Vie de famille
Divorce : le difficile partage des biens.

LES SERVICES DE GARDE du week-end

Rédaction : Lyon : 04 78 14 76 00 - lprquartiers@leprogres.fr - Villeurbanne : 04 78 85 74 00 - lprvilleurbanne@leprogres.fr ; Publicité : 04 72 22 24 37 - lprpublicite@leprogres.fr

WEEK-END DU SAMEDI 3 DIMANCHE 4 JANVIER

MÉDECINS

En cas d'absence
de votre médecin habituel

Urgences vitales
24 heures sur 24.
- Téléphone 15.

Maisons médicales de garde.
- Téléphone 04 72 33 00 33.

Samedi : de 12 à 24 heures.

Dimanche et jours fériés : de 8 à 24 heures.

Soirs de semaine : de 20 à 24 heures.

SOS Lyon médecins (24 heures sur 24, Lyon et Communauté urbaine). – Téléphone 3624.

› › LYON ET VILLEURBANNE

1er, 2e, 3e, 4e et 6e arrondissements, Caluire. – Maison médicale Sarrail, téléphone 04 72 33 00 33.

5e arrondissement, Francheville, Sainte-Foy-lès-Lyon, Tassin. – Maison médicale Buyer, téléphone 04 72 33 00 33.

7e et 8e arrondissements. – Maison médicale Berthelot, téléphone 04 72 33 00 33.

9e arrondissement, Limonest, Dardilly, Charbonnières, La Tour-de-Salvagny, Ecully, Champagne, Saint-Cyr, Saint-Didier, Collonges-au-Mont-d'Or. – Maison médicale Valmy, téléphone 04 72 33 00 33.

Villeurbanne. – Samedi : cabinet de 12 à 20 heures, téléphone 04 78 54 14 84 ; cabinet de 20 à 24 heures, téléphone 04 78 80 51 16.

Dimanche : cabinet de 8 à 13 heures, téléphone 06 60 05 63 64 ; cabinet de 13 à 20 heures, téléphone 04 78 84 48 30 ; cabinet de 20 à 24 heures, téléphone 04 78 93 39 80.

› › NORD DE LYON

Villefranche-sur-Saône. – Maison médicale de garde, 114, rue de Belleville, soirs de semaine de 20 heures à minuit, le samedi de 12 heures à minuit, le dimanche et jours fériés de 8 heures à minuit, téléphoner avant de se déplacer 04 74 62 15 15.

Montmelas, Denicé, Rivolet, Cogny, Lacenas, Liergues, Pommiers. – Maison médicale de Villefranche-sur-Saône, téléphone 04 74 62 15 15.

Blacé, Le Perréon, Saint-Étienne-des-Oullières, Saint-Georges-de-Reneins, Cercié. – Téléphone 04 72 33 00 33.

Anse. – Maison médicale de garde de Villefranche-sur-Saône, 114, rue de Belleville, du lundi au vendredi de 20 heures à minuit, le samedi de 12 heures à minuit, le dimanche de 8 heures à minuit. Appeler le 04 74 62 15 15 avant de se déplacer. En dehors de ces horaires, appeler le 15.

Chazay, Morancé, Lucenay, Lozanne, Lissieu, Dommartin. – De garde le samedi de 12 à 20 heures, les dimanche et jours fériés de 8 à 20 heures.

Docteur Estanove, téléphone 04 78 43 07 84.

Pommiers, Liergues, Pouilly-le-Monial. – Maison médicale de Villefranche, téléphone 04 74 62 15 15.

Beaujeu, Villié-Morgon et Fleurie. – Maison médicale de garde à l'hôpital de Belleville : samedi de 12 à 24 heures, dimanche et jours fériés de 8 à 24 heures, téléphone 04 72 33 00 33.

Juliénas. – Appelez le 15.

Belleville. – Maison médicale de garde à l'hôpital de Belleville : samedi de 12 à 24 heures, dimanche et jours fériés de 8 à 24 heures, téléphone 04 72 33 00 33.

Saint-Georges-de-Reneins. - Le samedi de 20 heures à minuit, et les dimanches et jours fériés de 10 à 24 heures, téléphone 04 72 33 00 33.

Le Bois-d'Oingt. – Samedi de 12 heures à 20 heures et dimanche de 8 heures à 20 heures : Docteur Passelègue, téléphone 04 74 71 69 71.

Lamure. – Appeler le 15.

Monsols. – Maison médicale de garde à l'hôpital de Belleville : samedi de 12 à 24 heures, dimanche et jours fériés de 8 à 24 heures, téléphone 04 72 33 00 33.

Canton de Tarare. – Appeler le 15.

Canton d'Amplepuis. – Appeler le 15.

Canton de Thizy. – Appeler le 15.

Canton de L'Arbresle. – Appeler au 04 74 26 94 44 de 8 à 20 heures ; régulation des appels assurée par le 15 de 20 heures à 8 heures.

Canton de Saint-Laurent-de-Chamousset. – Appeler le 15.

› › SUD LYONNAIS

Brignais, Charly, Chassagny, Echalas, Givors, Grigny, Irigny, La Mulatière, Loire-sur-Rhône, Millery, Montagny, Oullins, Pierre-Bénite, Saint-Genis-Laval, Saint-Romain-en-Gier, Vernaison, Vourles. – Jusqu'à 22 heures : maison médicale du Sud-Ouest lyonnais, téléphone 04 72 33 00 33.

› › EST LYONNAIS

Vénissieux, Saint-Fons, Saint-Priest, Feyzin, Saint-Symphorien-d'Ozon, Ternay, Communay, Chasse-sur-Rhône, Simandres, Sérézin, Mions, Chaponnay, Marennes, Saint-Pierre-de-Chandieu, Toussieu, Corbas. – Dimanche et jours fériés de 10 à 24 heures : maison médicale de Vénissieux, téléphone 04 72 33 00 33.

Bron, Vaulx-en-Velin, Rillieux-la-Pape, Sathonay-Camp et Village, Saint-Laurent-de-Mure, Saint-Bonnet-de-Mure, Genas, Meyzieu, Jonage, Jons, Pusignan, Décines, Chassieu, Colombier-Saugnieu. – Maison médicale de l'Est lyonnais, téléphone 04 72 33 00 33.

› › OUEST LYONNAIS

Région de Mornant. – Samedi de 12 à 20 heures et dimanche de 8 à 20 heures : docteur Massip, téléphone 04 78 44 03 03.

Monts du Lyonnais : Craponne, Grézieu-la-Varenne, Marcy-l'Étoile, Pollionnay, Sainte-Consorce, Saint-Genis-les-Ollières, Saint-Laurent-de-Vaux, Vaugneray. – Samedi : docteur Diblan, téléphone 04 78 45 70 00.

Dimanche : docteur Farjon, téléphone 04 78 45 70 00.

Neuville, Genay, Fontaines, Couzon, Albigny, Saint-Germain-au-Mont-d'Or. -

Samedi : docteur Binazet, téléphone 04 78 98 21 21.

Dimanche : docteur Michel, téléphone 04 78 98 21 21.

Sud-Ouest lyonnais : Brindas, Chaponost, Messimy, Thurins, Yzeron. – Docteur Talichet, téléphone 04 78 87 97 94.

Chazay, Civrieux, Dommartin, Lissieu, Lozanne, Lucenay, Morancé, Alix, Charnay, Saint-Jean-des-Vignes, Marcilly, Les Chères, Chasselay, Quincieux. – Docteur Estanove, téléphone 04 78 43 07 84.

Saint-Symphorien-sur-Coise. - En cas d'urgence, appelez le 15.

PHARMACIES

Il n'y a plus de diffusion de liste afin de sécuriser et d'optimiser l'information et seul le 3237 est consultable, aussi bien par les services d'urgence, de police que par les usagers.

Le pharmacien de garde est indiqué sur la porte des pharmacies. Pour trouver la pharmacie de garde le plus près de chez vous, vous pouvez appeler le 3237 (0,34 cts la minute depuis un poste fixe), ou consulter le site www.3237.fr

ATTENTION : les pharmacies assurent uniquement le service des urgences. L'honoraire perçu est de : 8 € par ordonnance la nuit de 20 h à 8 h ; 5 € par ordonnance les dimanches et jours fériés de 8 h à 20 h.

KINESITHERAPIE RESPIRATOIRE DU NOURRISSON

Villefranche-sur-Saône

Association des kinésithérapeutes pour l'Urgence respiratoire du nourrisson, 70 rue Pierre-Morin, Villefranche-sur-Saône : de garde samedi, dimanche et jours fériés de 9 à 18 heures, du 1er novembre 2014 au 26 avril 2015.

Téléphone 04 74 60 30 62.

CHIRURGIENS-DENTISTES

Gardes consultables sur notre site :

http://www.chirurgiensdentistes-ordre69.org/

Cabinets ouverts de 9 à 11 heures et de 15 à 17 heures uniquement le dimanche et jours fériés.

Docteur Benmerzouq R., 2 rue Longchamp, Villeurbanne.

Téléphone 04 78 28 76 96.

Docteur Khal P., cabinet du docteur Bin, 70 avenue Général-de-Gaulle, Caluire-et-Cuire.

Téléphone 04 78 08 06 55.

Villefranche-sur-Saône

Dimanche, seulement de 9 à 11 heures :

Docteur Giacomelli Christelle, Le Bourg, Le Perréon.

Téléphone 04 74 02 15 01.

VÉTÉRINAIRES

Cabinet vétérinaire du Valvert. - Urgences 24 heures sur 24 et 7 jours sur 7, 63 avenue Paul-Santy, Écully.
Téléphone 04 74 26 66 21.

SOS Urgences Vétérinaires. - 24 heures sur 24, samedi, dimanche et jours fériés. Téléphone 04 78 54 00 71.

Clinique vétérinaire Mermoz. - 47, avenue Jean-Mermoz, Lyon 8e.

Service d'urgences ouvert 24 heures sur 24, 7 jours sur 7, téléphone 04 78 74 29 61.

Service d'urgence vétérinaire Villeurbanne et Lyon Est. – Contact possible 24 heures sur 24. Téléphone 04 78 89 74 14.

Clinique vétérinaire du Gier. - 51 route nationale 86 à Grigny, téléphone 04 78 73 01 02.

Ouverte 7 jours sur 7, 24 heures sur 24.

AMBULANCES

Villefranche-sur-Saône

Ambulances caladoises : 04 74 62 18 67.

SOS Ambulances 69 à Gleizé :
7 jours sur 7 et 24 heures sur 24 : 04 74 62 12 22.

Ambulances Omega : téléphone 06 30 44 26 65.

Belleville. – Assurent les permanences chaque week-end :

Ambulances Jugnet : 04 74 69 69 03 ; Ambulances Maudet-Chavot : 04 74 69 69 69.

Ambulances beaujolaises :
5, route de Saint-Lager, à Cercié : 04 74 66 88 66.

INFIRMIÈRES

À la demande de l'Ordre des infirmiers du Rhône, nous ne sommes plus autorisés à publier les permanences de ces dernières.

ASSOCIATION DES DONS DE CORPS

Pour nous signaler le décès d'une personne ayant légué son corps à la science,
appeler le 04 78 77 75 32, une messagerie indiquera la pro
cédure à suivre.

Rédaction : Parc Inopolis, 204 route de Vourles, 69230 Saint-Genis-Laval - 04 78 73 01 96 - lprsudouestlyonnais@lprogres.fr ; Publicité : 04 72 22 24 37 - lprpublicite@leprogres.fr

LE PROGRÈS
Journal quotidien depuis le 12 décembre 1859
GROUPE PROGRÈS S.A.
Société anonyme au capital de 106 146 495 euros
Siège social: 4, rue Paul Montrochet 69284 LYON Cedex 02
Directeur général et Directeur de la publication :
Pierre Fanneau
Principal associé : EBRA
BVP N° commission paritaire : 0215 C 86823
Impression : Groupe Progrès S.A. Chassieu
OJD PRESSE PAYANTE Diffusion Certifiée 2013
Direction de la rédaction - Adresse postale :
4, rue Paul Montrochet 69284 LYON cedex 02

Pour joindre nos services ...

Fil rouge : témoin d'un événement vous avez une info
N° 0 800 07 68 43 *filrouge@leprogres.fr*

Relation abonnés
N°Azur 0 810 40 30 60 *relationabonnes@leprogres.fr*
0,078€ l'appel + 0,028€ / minute (0,014€ en heures creuses)

Relation lecteurs
N° 0 472 22 23 23 *lprlecteurs@leprogres.fr*

Carnet du jour
N° 0 472 22 24 77 *carnetdujour@leprogres.fr*

Annonces judiciaires et légales
N° 0 472 22 24 25 *lpral@leprogres.fr*

Publicité
N° 0 472 22 24 37 *lprpublicite@leprogres.fr*

Annonces Recrutement
N° 0 472 22 28 52 *lpremploi@leprogres.fr*

Petites annonces
N° 0 472 22 27 32 *lprcontactpa@leprogres.fr*

Services administratifs
N° 0 472 22 23 23

Nos agences ...

LYON :
4 rue Montrochet - 69002 Lyon
Rédaction :
04 72 22 23 23
lprquartiers@leprogres.fr
Publicité :
04 72 22 24 37
lprpublicite@leprogres.fr

VILLEURBANNE :
149 cours Emile Zola
69100 Villeurbanne
Rédaction :
04 78 85 74 00
lprvilleurbanne@leprogres.fr
Publicité :
04 72 22 24 37
lprpublicite@leprogres.fr

BRON :
1 rue Claude Bador
69500 Bron
Rédaction :
04 72 22 23 24
lprbron@leprogres.fr
Publicité :
04 72 22 24 37
lprpublicite@leprogres.fr

SAINT-GENIS-LAVAL :
Parc Inopolis,
204 route de Vourles
69230 Saint-Genis-Laval
Rédaction :
04 78 73 01 96
lprsudouestlyonnais@leprogres.fr
Publicité :
04 72 22 24 37
lprpublicite@leprogres.fr

TASSIN :
9 rue des Maraichers
69160 Tassin La Demi-Lune
Rédaction :
04 78 97 10 76
lprtassin@leprogres.fr
Publicité :
04 72 22 24 37
lprpublicite@leprogres.fr

TARARE :
1, avenue Edouard-Herriot
69170 Tarare
Rédaction :
04 74 63 14 80
lprtarare@leprogres.fr
Publicité :
04 72 22 24 37
lprpublicite@leprogres.fr

VILLEFRANCHE :
15 allée des Cordeliers
69400 Villefranche
Rédaction :
04 74 68 10 10
lprvillefranche@leprogres.fr
Publicité :
04 72 22 24 37
lprpublicite@leprogres.fr

LE PROGRÈS.fr

A

Aveize

MAIRIE
Fermée.
Samedi 3 janvier Mairie. Mairie
Tél. 04 74 26 00 03
mairie.aveize@cc-hauts-du-lyonnais.fr

B

Brignais

"BRIGNAIS, DES GAULOIS À NOS JOURS"
11e livre de l'écrivain Rémi Cuisinier entièrement consacré à Brignais. Auto-édité Résultat d'années de recherches personnelles sur les événements connus ou moins connus.Photos et illustrations diverses 336 pages. Maison de la presse, Murmure des mots, Office du tourisme ou auprès de l'auteur.
Tous les jours. 30 €.
Renseignements
Tél. 04 78 05 21 28
remi.cuisinier@wanadoo.fr

CYCLOCROSS VTT LA RONDE DE BRIGNAIS
Sous l'égide de la FSGT, ouverte à toutes les fédérations et aux non licenciés. Certificat médical de moins d'un an. Série 1 : épreuves pour les jeunes écoles de cyclisme de 7 à 16 ans, départ à 13h15. Série 2 : épreuve adultes (17 ans et +) - départ à 15h. Retrait des dossards à partir de 12h15.
Dimanche 4 janvier de 13h15 à 18h. Gymnase Pierre-Minssieux. Boulevard des Sports Vélo club de Brignais
Tél. 06 51 73 93 07
www.velo-club-brignais.com/

VOEUX DU MAIRE
Et des membres du conseil municipal. Ouverte à toute la population.
Lundi 5 janvier à 19h. Le Briscope. Salle pluraliste Mairie
Tél. 04 78 05 15 11

CAFAL
Permanences en mairie les lundis 5, 12, 19 et 26 Janvier de 13 h 30 à 16 h 15 Prendre rendez-vous au 04.78.05.15.11
Lundi 5 janvier de 13h30 à 16h15, lundi 12 janvier de 13h30 à 16h15, lundi 19 janvier de 13h30 à 16h15, lundi 26 janvier de 13h30 à 16h15. En mairie. Mairie Tél. 04 78 05 15 11

CINÉMA CLAP-MÔMES
Aventure magique et merveilleuse, histoire d'amitié étonnante, notre ami le dragon réjouira petits et grands ! Effets spéciaux garantis ! Dès 7 ans.
Mercredi 7 janvier de 15h à 16h. Médiathèque - Le Briscope - Parc de l'Hôtel de Ville. Renseignements
Tél. 04 78 05 37 03

CONFÉRENCE
"Etty Hillesum 1914/1943, parole pour aujourd'hui". Echanges animées par Jean-Pierre Nave, président de l'association des amis d'Etty, autour du témoignage d'Etty Hillesum. Etty est une jeune juive morte à Auschwitz. En lien avec la pièce Le souffle d'Etty, jouée le vendredi 13 février au Briscope.
Vendredi 9 janvier à 20h30. Espace culturel Saint-Clair. Place Guy-de-Chauliac Association culturelle Saint-Clair
Tél. 06 11 50 08 09

PERMANENCE JURISTE
Prendre rendez-vous.
Vendredi 9 janvier de 13h30 à 16h, vendredi 16 janvier de 13h30 à 16h, vendredi 23 janvier de 13h30 à 16h, vendredi 30 janvier de 13h30 à 16h. En mairie.
Mairie Tél. 04 78 05 15 11

SERVICE SOCIAL DE LA SÉCURITÉ SOCIALE
Prendre rendez-vous au 04.27.82.23.50. Ligne directe le lundi matin 04.27.82.23.30.
Vendredi 9 janvier de 9h à midi, vendredi 16 janvier de 9h à midi, vendredi 23 janvier de 9h à midi, vendredi 30 janvier de 9h à midi. En mairie. Sécurité sociale
Tél. 04 27 82 23 50

C

Chaponost

ORDURES MÉNAGÈRES
Collecte.
Samedi 3 janvier Sitom Sud-Rhône
Tél. 04 72 31 90 88
contact@sitom-sudrhone.com

EXPOSITION DE PEINTURES
Par Soraya Soukeur.
tous les jours sauf le dimanche. Jusqu'au vendredi 6 février. Maison des jeunes. 59 rue Etienne Gros Renseignements
Tél. 04 78 45 25 38
contact@mjcchaponost.fr
http://www.mjcchaponost.fr

CONCOURS D'ILLUMINATIONS
3 catégories : maisons, balcons et commerces. Inscriptions à l'Office de Tourisme ou auprès de Chaponost Couleurs et Passions.
Tous les jours. Jusqu'au dimanche 4 janvier. Inscriptions
Tél. 04 78 07 25 19. 04 78 45 50 16

HORSE-BALL
Sport collectif qui se pratique à cheval ou à poney. Il oppose en 2 périodes de 10 min, 2 équipes de 4 cavaliers qui doivent ramasser à terre un ballon à 6 anses de cuir et, par un jeu de passes, l'envoyer dans des buts.
Dimanche 4 janvier Chemin de Combarembert Poney Club de la Dame Blanche Tél. 04 78 45 06 26
contact@ferme-dame-blanche.com
www.fermedeladameblanche.free.fr

LA FERME DE MILON
Visite : la vie des animaux à la ferme et nourrissage (cochons, ânes, lama, volailles...). Vous entrerez dans le pré des moutons et pourrez dire bonjour à la star de la ferme Nestor, le taureau des Highlands ! 5 euros, sur réservation.
Tous les mercredis à 10h et à 15h. Renseignements Tél. 04 78 45 45 50
ferme.milon@wanadoo.fr
www.fermedumilon.com

VOEUX DU MAIRE
Toute la population est invitée.
Vendredi 9 janvier à 19h. Salle des fêtes. 9 bd Reydellet Renseignements au Tél. 04 78 45 31 33

COURS DE GRAPHISME SUR PORCELAINE
Réalisation d'un motif, à base de pigment de couleurs, sur un plat en porcelaine blanche. Le plat sera cuit dans un four haute température.
Vendredi 9 janvier de 14h à 17h. Les Créations d'Isa - 2 lotissement "Le Parc". Colon Isabelle
Tél. 04 78 87 94 67
contact@lescreationsdisa.fr

Chassagny

VIDE-GRENIERS, BROCANTE
Organisé par le dépôt-vente Sèni.
Tous les premiers dimanches de chaque mois de 7h à 13h. Aux Platières. Zone d'activité Renseignements
Tél. 04 37 41 01 46
seni-rhone@live.fr
www.terredebene.fr

Condrieu

BACS VERTS
Sortir les bacs la veille.
Samedi 3 janvier mardi 6 janvier mardi 13 janvier mardi 20 janvier mardi 27 janvier jeudi 29 janvier Renseignements, Communauté de Communes de la Région de Condrieu
Tél. 08 00 80 39 04

SALLE MULTIMÉDIA
Fermée.
Lundi 5 janvier mardi 20 janvier Renseignements Tél. 04 74 59 29 84

CINÉMA
Les Héritiers le 6. La French le 20.
Mardi 6 janvier à 20h, mardi 20 janvier à 20h. Salle de l'Arbuel. Renseignements
Tél. 04 74 59 50 38

ANIMATIONS JEUNES
Venez avec vos idées d'activités ou de projets. Mercredi 7, commission jeune, 11 à 14 ans; vendredi 9 les 15 à 17 ans. Espace ados : samedi 10 : après-midi jeux de rôles salle Cristal; mercredi 21 à la médiathèque de Vienne Le Trente.
Mercredi 7 janvier du vendredi 9 janvier au samedi 10 janvier mercredi 21 janvier S'inscrire
animjeunescondrieu@gmail.com

VOEUX DU MAIRE
Cérémonie ouverte à tous les habitants.
Vendredi 9 janvier à 19h. Salle de l'Arbuel. Renseignements
Tél. 04 74 59 50 38
mairie@condrieu.fr

BACS JAUNES
Sortir les bacs la veille.
Vendredi 9 janvier vendredi 23 janvier Renseignements, Communauté de Communes de la Région de Condrieu
Tél. 08 00 80 39 04

FOIRE
Vendredi 9 janvier de 8h à midi. Place du Marché. Renseignements au
Tél. 04 74 59 50 38

É

Échalas

CONCOURS DE COINCHE
Doublettes en 4 parties de 1 500 points. Inscriptions sur place. 1er prix :2 bons d'achats de 50 euros, 2e prix : 2 repas à l'Auberge du Préjeurin, 3e prix : 2 coupes chez le coiffeur, 4e et 5e prix : bouteilles d'apéro. Toutes les doublettes primées. Buvette et buffet.
Dimanche 4 janvier à 13h30. Salle du Pré de Lerle. Renseignements
Tél. 06 87 78 21 47

ANIMATIONS SUR LE MARCHÉ
Crêpes, gaufres, vin et chocolat par les associations Pour Jeanne, le Sou des Ecoles et les commerçants. Le 12 décembre, marché de Noël, nouveaux exposants, promenades en calèches pour les enfants de 16h à 18h avec le Père Noël à travers le village. Vin chaud, boudin et soupe. Galette géante...
Vendredi 9 janvier vendredi 16 janvier Mairie

Rédaction : Parc Inopolis, 204 route de Vourles, 69230 Saint-Genis-Laval - 04 78 73 01 96 - lprsudouestlyonnais@lprogres.fr ; Publicité : 04 72 22 24 37 - lprpublicite@leprogres.fr

Tél. 04 72 24 58 76

F

Francheville

CÉRÉMONIE DES VOEUX
Organisée par la municipalité pour les seniors.
Mercredi 7 janvier à 14h. A l'Iris. 1 montée des Roches Renseignements en mairie
Tél. 04 78 59 02 66

G

Givors

LOISIRS ET SOLIDARITÉ DES RETRAITÉS
Arrêt des permanences le vendredi 19 après 11h30 jusqu'au mercredi 7 janvier à 9h30. Reprise des cartes 2015 et tirage des rois jeudi 15 janvier à 14h30, salle Roger-Gaudin à la Freydière.
tous les jours. Bourse du travail. Rue Charles-Simon Renseignements
Tél. 04 78 73 83 93

CENTRE DE SANTÉ
Et de Prévention du CDHS, vaccine contre la grippe. Venir avec son vaccin et son carnet de vaccination. Gratuit.
Tous les mercredis de midi à 15h. 60 rue Roger Salengro
Renseignements
Tél. 04 37 20 14 05

A LA MOSTRA
Exposition de Farida Sakri et Antoine Struffi. Vernissage le samedi 10 janvier à 18h. L'une peint et l'autre sculpte. Chacun dans son domaine mais avec la même attention, ils représentent le corps et le volume de façon libre. Entrée gratuite |
Vendredi 9 janvier de 15h à 18h, samedi 10 janvier de 17h à 21h, dimanche 11 janvier de 10h à 18h. Rue du Suel
Renseignements au
Tél. 04 72 49 18 18
lamostra@ville-givors.fr
www.givors.fr

AU THÉÂTRE DU VIEUX GIVORS
"Quatorze" par la compagnie Cassandre interroge les causes de la Première Guerre Mondiale, questionne sa soi-disant fatalité et repasse tantôt au ralenti tantôt en accéléré le film des événements de cet été 14, à travers une comédie documentée. A partir de 14 ans.
Vendredi 9 janvier à 20h30. Rue Puits Ollier Renseignements
Tél. 04 72 24 25 50
theatredegivors@orange.fr
www.théâtredegivors.fr

Grigny

CONCOURS PHOTO
Lumières & Couleurs. Dans le cadre de la thématique des semaines culturelles 2014-2015. Pour participer, il suffit d'envoyer votre / vos photo(s) en Haute Définition* par mail. Les plus belles images seront exposées en juin et toutes sur le compte Facebook et le site internet de la Ville.
tous les jours. Jusqu'au jeudi 15 janvier.
Renseignements
culture@mairie-grigny69.fr

Urgences

SAMU ET URGENCES PÉDIATRIQUES TÉL: 15
POMPIERS TÉL: 18
POLICE/GENDARMERIE TÉL: 17

LES URGENCES
Urgences vitales tél: 15
Maisons médicales de garde tél: 04 72 33 00 33
SOS Médecins, Tel: 04 78 83 51 51
Urgences dentaires, Tél: 04 72 10 01 01 - Horaires : lundi au vendredi jusqu'à 19 heures, samedi de 14h à 18h30.
Hôpital Edouard-Herriot, 5 place Arsonval 69437 Lyon Cedex 03, tél: 15
Centre Hospitalier Saint Joseph Saint Luc, 10, rue Raulin 69007 Lyon.Tel: 04 78 61 80 00
Hôpital privé Jean Mermoz, 55, avenue Jean Mermoz 69 008 Lyon Tél : 04 37 53 82 62
Hôpital privé de l'Est Lyonnais, 140 rue André-Lwoff, 69800 Saint-Priest, Tel: 04 37 54 40 30
Groupe Hospitalier Mutualiste Les Portes du Sud, 2, avenue du 11-Novembre 1918, 69694 Vénissieux, Tél: 04 27 85 20 00
Centre hospitalier Lyon Sud, Rue du Grand Revoyet 69600 Pierre-Bénite, Tel: 15
Centre hospitalier de Villefranche-sur-Saône Plateau d'Ouilly-Gleizé, 69655 Villefranche-sur-Saône, Tel: 15
Centre hospitalier de Tarare, 1 bd Jean Baptiste Martin 69170 Tarare, tél. 15
Clinique de la Sauvegarde,Avenue David Ben Gourion 69009 Lyon Tel: 04 72 17 26 00
Clinique du Grand-Large, 2 avenue Léon-Blum 69150 Décines-Charpieu, Tel: 04 72 05 25 16
Clinique Lyon-Nord, 941 rue Capit Julien 69140 Rillieux-la-Pape, Tel: 04 72 01 38 30
Clinique Trénel, 575, rue du Docteur Trénel 69560 St Colombe-lès-Vienne, Tel: 04 74 53 72 72
Hôpital de la Croix-Rousse, 93 Grande Rue Croix-Rousse 69004 Lyon, Tel: 15
Hôpital Femme mère enfant59, boulevard Pinel, 69677 Bron cedex, Tel: 15
Chirurgien-dentiste Tel: 3915 (0,15 euros/mn)

A RETENIR
Enfance maltraitée Tel: 119
Maltraitance personnes âgées, adultes et handicapés Tel: 3977
Centre anti-poison (Rhône-Alpes Auvergne) Tel: 04 72 11 69 11
SOS Femmes battues Tel: 3919
SOS Suicide Phénix Tel: 04 78 52 55 26
Centres des brûlés adultes et enfants, 1 place d'Arsonval Lyon 3e, Tel: 04 72 11 75 98 ou 04 72 11 75 92
Centres des brûlés adultes et enfants, 9 rue du Professeur-Grignard Lyon 7e, Tel: 04 78 61 89 48 ou 04 78 61 89 50
Pour trouver la pharmacie de garde le plus près de chez vous Tel: 3237 (0,34 cts/mn) ou www.3237.fr Grande Pharmacie Lyonnaise, 22 rue de la République, 69002 Lyon, tél. 04 72 56 44 00
Pharmacie de l'Horloge, 14 place Vauboin, 69160 Tassin-la-Demi-Lune, Tel: 04 78 34 26 38
Pharmacie des Portes du Sud , 49 Bd Lénine 69200 Vénissieux, Tel: 04 72 89 40 62
Pharmacie des Gratte-Ciel, 28 avenue Henri-Barbusse, 69100 Villeurbanne, Tel: 04 78 84 71 63
pharmacie Porte des Alpes, Centre Commercial Auchan, 69800 St Priest, Tel: 04 72 37 02 31
SOS Amitié Tel: 04 78 85 33 33 - 04 78 29 88 88
Sida Dépistage hôpital Edouard Herriot Tel: 04 72 11 62 06
SOS Vétérinaire, 60, cours Lafayette 69003 Lyon, Tel: 04 78 54 00 71
Centre anti-poison vétérinaire Tel: 04 78 87 10 40
Centre vétérinaire Mermoz, 47, avenue Jean-Mermoz 69008 Lyon, Tel: 04 78 74 29 61
Clinique vétérinaire des Arcades, 544, boulevard Louis Blanc 69400 Villefranche-sur-Saône, Tel: 04 74 60 04 29
Clinique vétérinaire du Valvert, 63 avenue Paul Santy 69130 Ecully, Tel: 04 74 26 66 21
Clinique vétérinaire Saint Hubert, 120, avenue Verdun 69330 Meyzieu, Tel: 04 72 45 47 86
GRDF Tel: 0800 473 333
ERDF Tel: 0810 333 001
Veolia Tel: 0810 000 777

CENTRE DE LOISIRS
S'inscrire pour les vacances de Noël. Le mercredi sur rendez-vous. Première session le 7 janvier : Activité manuelle, Au royaume des neiges.
les lundis de 8h30 à midi et les jeudis de 14h30 à 18h. Centre Auguste-Veyret. 3 rue Pierre-Sémard Renseignements au Tél. 04 78 73 25 83
accueil@centresocial-grigny.fr
www.centresocial-grigny.fr

CÉRÉMONIE DES VOEUX
Le traditionnel discours des voeux sera suivi d'un apéritif dinatoire, préparé par le restaurant municipal, où les grignerots pourront échanger avec les élus.
Lundi 5 janvier à 18h30. Centre Brenot. 5 rue Waldeck-Rousseau Renseignements Tél. 04 72 49 52 49

LA M@ISON DE L'INFORMATIQUE
Nouvelle programmation du 1er trimestre 2015, pour s'inscrire sur les ateliers informatiques (parcours débutants, traitement de texte, smartphones et tablettes, 3D, vidéo...).
Lundi 5 janvier de 14h à 20h, mardi 6 janvier de 10h à 17h. 36 avenue des Arondières Renseignements au
Tél. 04 37 20 20 60
accueil@maison-tic.fr

AMICALE LAÏQUE
Nouvelle section. Les amateurs de chansons françaises et étrangères de qualité se retrouvent pour un atelier chanson.
tous les mardis de chaque mois de 17h15 à 18h15. Au centre Chervet. 2 avenue Jean-Durand Renseignements
Tél. 04 78 73 40 77

L

La Chapelle-sur-Coise

DISTRIBUTION DES SACS
De collecte des ordures ménagères et du tri sélectif. Date unique pour la distribution, en cas d'impossibilité, merci de prévoir le retrait des sacs par voisins ou amis.
Samedi 3 janvier de 8h30 à 11h30. Garage communal au Bourg. Renseignements Tél. 04 78 44 54 17

CÉRÉMONIE DES VOEUX
Toute la population est invitée par la municipalité.
Dimanche 4 janvier à 10h30. A la salle des fêtes. Tél. 04 78 44 54 17

Larajasse

VOEUX DU MAIRE
Cérémonie ouverte à tous les habitants.
Samedi 3 janvier à 10h30. Pôle d'Animation. Municipalité de Larajasse
Tél. 04 78 48 42 87

CONCOURS DE BELOTE
Organisé par le club de foot AS Larajasse; assiette campagnarde offerte. 1 er prix: 2 jambons et 2 muscats, 2e prix : 2 jambons, 3e prix : 12 blancs d 'Alsace, 4e prix : 2 bouteilles d'apéritif, 5e prix : 2 rosettes, 6e prix : 2 bouteilles de Wisky.
Samedi 3 janvier à 14h. Pôle d'Animation. AS Larajasse Tél. 06 19 78 55 93

Les Haies

BIBLIOTHÈQUE
Nouveaux horaires en plus les 1er samedi du mois. Avis aux bénévoles pour la lecture école 1 lundi après-midi par mois.
Les samedis de 11h à midi, les jeudis de 16h à 17h30 et les vendredis de 17h30 à 19h. Sous la mairie.
Renseignements Tél. 04 74 56 89 99

Loire-sur-Rhône

CONTOURNEMENT FRET FERROVIAIRE
De l'Agglomération Lyonnaise, C.F.A.L. Consultation publique sur les études d'avant-projet sommaire de tracés de la partie Sud et études préliminaires de localisation pour le nouveau franchissement du Rhône. Mise à disposition au public du dossier de consultation et de son registre.
Tous les jours sauf le dimanche. Jusqu'au mardi 6 janvier. Mairie.
Renseignements Tél. 04 72 49 21 21

POLLUTION ATMOSPHÉRIQUE
La Préfecture informe de l'évolution des dispositions concernant l'épisode de pollution atmosphérique en cours : passage en alerte niveau 1 aux particules fines. Limitation de vitesse, écobuage interdit. Recommandations sanitaires à appliquer à lire en mairie.
Tous les jours. Tél. 04 72 49 21 21

M

Millery

HORAIRES BIBLIOTHÈQUE
Fermée pendant la période Noël.
tous les jours. Jusqu'au samedi 3 janvier. Bibliothèque
Tél. 04 78 46 12 34
biblio.millery@wanadoo.fr

ENQUÊTE PUBLIQUE
Informations sur le projet de l'ensemble du dossier du plan de prévention des risques naturels inondation du Garon. Permanence du commissaire enquêteur.
Samedi 3 janvier de 8h30 à 11h30. Mairie.
Renseignements
Tél. 04 78 46 18 48

Montagny

CRÈCHE DE NOËL
Crèche du monde, personnages faits main.
Du samedi 3 janvier au dimanche 4 janvier de 14h à 17h. Eglise de Montagny-Sourzy. Place de l'Eglise
Contact
Tél. 04 78 73 12 47

ENQUÊTE PUBLIQUE
Informations sur le projet de l'ensemble du dossier du plan de prévention des risques naturels inondation du Garon. Permanence du commissaire enquêteur.
Lundi 5 janvier de 9h à midi. Mairie.
Renseignements
Tél. 04 78 73 73 73
mairie.montagny@montagny69.fr

Mornant

BROCANTE EMMAÜS
tous les vendredis, samedis de 9h à midi. Magasin. 18 rue de la République Association Emmaüs
Tél. 04 78 44 13 25
ollagniermichel@hotmail.com

COLLECTE DE SANG
Prochaine collecte de sang.
Lundi 5 janvier de 9h15 à 12h15, de 16h15 à 19h. À la salle des Fêtes Noël-Delorme. 2 rue Patrin

RÉUNION DES "5"
Réunion pour préparer la matinée saucisson.
Mardi 6 janvier à 20h. Maison des associations. Classes en "5"
Tél. 04 78 44 03 20
georges.riberon@hotmail.fr

PERMANENCE HABITAT
La Copamo en partenariat avec l'association AILOJ tiendront des permanences pour les jeunes de 18 à 30 ans à la recherche de logements.
tous les premiers mercredis de chaque mois de 14h à 17h. Espace culturel Jean Carmet. Boulevard du Pilat Copamo
Tél. 04 78 44 98 50
solidarite@cc-paysmornantais.fr

RÉUNION FNACA
La prochaine réunion.
Vendredi 9 janvier à 17h. Maison des associations. Rue Boiron Million André
Tél. 04 78 44 10 22
million.andre@wanadoo.fr

PERMANENCE
Paul Delorme, conseiller général du Rhône.
Vendredi 9 janvier de 9h à 11h. Mairie. Renseignements
Tél. 04 72 53 59 90
contact@hdcentreest.fr

Rédaction : Parc Inopolis, 204 route de Vourles, 69230 Saint-Genis-Laval - 04 78 73 01 96 - lprsudouestlyonnais@lprogres.fr ; Publicité : 04 72 22 24 37 - lprpublicite@leprogres.fr

O

Oullins

INTERCLUBS BADMINTON
Organisé par le badminton club d'Oullins. 5èm journée des interclubs Nationaux en top 12, la rencontre opposera Oullins à Fos sur Mer, et en nationale 3 Oullins vs Challes les eaux.
Samedi 3 janvier à 13h. Gymnase Maurice-Herzog. 54 rue Jacquard Renseignements
Tél. 06 50 48 10 06
bacomail@free.fr

VOUS ATTENDEZ VOTRE PREMIER ENFANT ?
Pour mieux vous accompagner, la CAF d'Oullins vous propose de rencontrer d'autres futurs parents.
Lundi 5 janvier de 14h à 16h, de 18h à 20h. Caisse d'allocations familiales. 44 avenue Jean-Jaurès
Renseignements 04 72 66 15 80

LES VOEUX DE LA FNACA
Cérémonie organisée par Louis Sanial président et René Meynard vice-président.
Mardi 6 janvier à 18h. Parc Chabrières (salle des fêtes). 44 grande-rue Renseignements
Tél. 04 78 50 41 13

ASSOCIATION LA FNACA
Reprise des activités du comité. Première réunion de Bureau.
Tous les premiers, deuxièmes mercredis de chaque mois de 14h30 à 16h. Maison des sociétés. 37 rue Raspail Renseignements au
Tél. 04 78 50 41 13.
06 13 03 43 45

AU THÉÂTRE DE LA RENAISSANCE
Les méfaits du tabac, Théâtre musical, de Tchekov. Mise en scène : Denis Podalydes. «Mesdames et pour ainsi dire Messieurs, comme sujet de ma conférence d'aujourd'hui, j'ai choisi pour ainsi dire, le danger que fait courir à l'humanité l'usage du tabac...
Du mercredi 7 janvier au vendredi 9 janvier de 20h à 22h. 7 rue Orsel Renseignements au
Tél. 04 72 39 74 91
theatre.renaissance@theatrelarenaissance.com
www.theatrelarenaissance.com

P

Pierre-Bénite

ATELIER EMPLOI
Au programme: aide à la rédaction du CV, de lettres de motivations, méthodologie de recherche d'emploi, préparation avant rencontre avec une agence d'intérim...
Tous les lundis de 13h à 15h30. A la médiathèque Elsa-Triolet. Rue du 11 novembre 1918
Renseignements
Tél. 04 78 66 62 76

PERMANENCE D'AGENCE D'INTÉRIM
Ce dispositif s'adresse aux Pierre-Bénitains à la recherche d'un emploi et aux entreprise de la commune ayant des postes à pouvoir. Pour des conseils liés à l'emploi ou en matière de formation, les chargées de mission Emploi de la Mairie restent à disposition des chercheurs d'emploi de la commune.
Tous les mardis de 9h à midi. À la maison du développement. 67 rue Roger-Salengro Renseignements
Tél. 04 78 66 62 76

Pomeys

CONCOURS DE BELOTE
Organisé par l'APEP. Saucisson-pomme de terre offert. 1er lot : 2 repas au restaurant Château Blanchard à Chazelles/Lyon, 2e : 2 repas au restaurant du Nézel, 3e : 2 canettes, 4e : 2 repas au restaurant de la mairie à Pomeys, 5e : 2 paniers garnies.
Dimanche 4 janvier à 14h. Salle Jean Letrêve. APEP
Tél. 04 78 87 86 60

R

Riverie

ORDURES MÉNAGÈRES
Collecte.
Samedi 3 janvier Mairie
Tél. 04 78 81 82 42

Rontalon

MUSÉE PAUL-BUYER
L'histoire de la machine agricole du valus gaulois à la moissonneuse-batteuse. Une multitude de maquettes de machines agricoles à découvrir.
Dimanche 4 janvier de 14h à 17h. Parking des Randonneurs 2 €.
Renseignements
Tél. 04 78 44 07 42.
06 04 41 26 36

S

Saint-Didier-sous-Riverie

AGENCE POSTALE
Pas de vente de timbres, de prêt à poster, pas d'affranchissement, pas de retrait et dépôt d'espèces . Les colis et recommandés pourront être retirés à St-Didier.
Samedi 3 janvier Renseignements au
Tél. 04 78 81 84 26

ORDURES MÉNAGÈRES
Collecte.
Samedi 3 janvier

TOURNOI DE FOOT
Des U7 à 9h et vétérans à 14h samedi. Dimanche U13.
Dimanche 4 janvier à 8h30, samedi 24 janvier Salle des sports. Gratuit. Entente sportive du Châtelard
Tél. 06 73 42 17 01
eschatelard@lrafoot.com

CLUB DE L'AMITIÉ
Assemblée générale.
Jeudi 8 janvier à 14h. Boulodrome. Renseignements
Tél. 06 86 97 88 73

Saint-Genis-Laval

CRÈCHE DE NOËL
La crèche comprend des personnages de grande taille et fait la part belle aux éléments minéraux et végétaux avec des éclairages colorés.
Du samedi 3 janvier au dimanche 4 janvier de 14h à 18h, dimanche 11 janvier de 14h à 18h.
Eglise paroissiale. 5 place Coupat Eglise paroissiale
Tél. 04 72 67 05 90

CONSEIL MUNICIPAL
Mardi 6 janvier à 19h.
Mairie.
Renseignements au
Tél. 04 78 86 82 00
www.mairie-saintgenislaval.fr

HEURE DU CONTE
Pour les moins de 4 ans à 10h30 les mercredi 7 janvier, 4 février et 4 mars. Pour les 4 ans et plus le mardi 23 décembre à 15h45. Avec la conteuse Anne Kovalevski à 11 heures les samedis 10 janvier et 28 mars, mercredi 11 février 15h15, vacances scolaires.
Mercredi 7 janvier samedi 10 janvier mercredi 4 février mercredi 11 février mercredi 4 mars samedi 28 mars 48/50 place des Basses Barolles Réservations
Tél. 04 78 86 82 30

Saint-Jean-de-Touslas

VOEUX DU MAIRE
Vous êtes cordialement invités à l'apéritif qui sera offert à cette occasion.
Dimanche 4 janvier à 11h30. Salle des fêtes. Renseignements en mairie. Tél. 04 78 81 26 39

Saint-Laurent-d'Agny

MAIRIE
Exceptionnellement fermée.
Samedi 3 janvier Mairie. 28 route de Mornant Mairie Tél. 04 78 48 75 30
accueil2@stlaurentdagny.fr

Saint-Martin-en-Haut

CONCOURS DE BOULES
Le club sportif saint-martinois recevra, pour la dernière rencontre de poule du championnat, la formation de Quincieux. Une rencontre importante pour la suite du championnat.
Samedi 3 janvier à 14h. Clos des Verpillières. Amicale Boule Tél. 04 78 48 58 17

CONCOURS DE TAROT
Nombreux lots, jambons, rosettes, paniers garnis?... Tous les joueurs primés, tombola.
Samedi 3 janvier à 14h. À la salle des fêtes. Place du Plon Comité d'Animation Tél. 06 17 19 16 98

COMMUNIQUÉ MAIRIE
Le secrétariat de mairie sera dorénavant fermé le mardi après-midi. Une permanence téléphonique restera assurée.
Mardi 6 janvier de 13h30 à 18h. Mairie Tél. 04 78 48 61 01 ou mairie 04 78 48 96 10

SACS POUBELLES
Première distribution des sacs jaunes pour les emballages ménagers et noirs pour les ordures.
Vendredi 9 janvier de 13h30 à 18h, samedi 10 janvier de 8h30 à midi, vendredi 16 janvier de 13h30 à 18h, samedi 17 janvier de 8h30 à midi. Salle des Arcades. Mairie Tél. 04 78 48 61 01

Saint-Maurice-sur-Dargoire

RAMASSAGE ORDURES MÉNAGÈRES
Ramassage ordures ménagères.
Samedi 3 janvier Mairie
Tél. 04 78 81 21 33

Sainte-Catherine

VENTE DE BRIOCHES
Samedi 3 janvier Ogec
Tél. 06 65 56 00 37

Sainte-Foy-lès-Lyon

MAISON DE L'AQUEDUC
Fermée jusqu'au 4 janvier inclus.Reprise le mercredi 7 janvier 2015.
Tous les jours. Jusqu'au mardi 6 janvier. 69 route de la Libération Maison de l'aqueduc Tél. 06 80 16 01 84

EXPOSITION
Martine Mazet (acrylique). Exposition ou le regard d'une gourmande. Vernissage le 8 janvier de 18h à 20h.
Tous les jours. Jusqu'au vendredi 23 janvier. A la mjc. 112 avenue Maréchal-Foch Renseignements et inscriptions au Tél. 04 78 59 66 71

A LA MJC, FORMATION INFORMATIQUE
Apprendre à stocker les photos, vidéos, document en ligne.
Mardi 6 janvier de 14h à 17h. 112 avenue Maréchal-Foch 40 €.
Renseignements
Tél. 04 78 59 66 71

CONFÉRENCE
" L'Afrique du Sud, terre de contrastes ". Reportage numérique réalisé par Sylvie et Bernard Frachet.
Vendredi 9 janvier à 20h30. A la mjc. 112 avenue Maréchal-Foch Renseignements au
Tél. 04 72 36 09 88
abmlyon@wanadoo.fr

T

Trèves

BIBLIOTHÈQUE
les samedis de 10h à midi et les mercredis de 16h à 18h30. A la Tréverie. Le bourg Renseignements
Tél. 04 72 24 91 12

V

Vourles

STAGE INITIATION OENOLOGIE
Le Club Oenologie Lyonnais propose des cours de dégustation où sont étudiés, de façon conviviale, les grands vignobles de France et les bases de la dégustation et de l'œnologie. Ces séances s'adressent aux débutants et aux personnes désirant approfondir leurs connaissances.
Jeudi 8 janvier de 20h à 22h. Maison Forte. 2 rue des Vallières Renseignements et réservation
Tél. 06 80 45 01 36

LE CARNET DU JOUR

Tous les jours par téléphone (règlement par CB) de 14h00 à 17h30 au 04 72 22 24 77 (Fax : 04 72 22 24 20) ou à lprcarnetdujour@leprogres.fr

DÉCÈS

Ecully, Irigny.
Jean-Michel Arcade et Martine;
Raphaëlle, sa petite-fille;
ses neveux et nièces;
parents et amis;
ont la tristesse de vous faire part du décès de

Gilbert ARCADE

dans sa 90e année.
La cérémonie aura lieu le mardi 6 janvier 2015 à seize heures à la Chambre Funéraire d'Ecully. Ni fleurs ni couronnes.
Cet avis tient lieu de faire-part et de remerciements.

634834800

Saint-Martin-Lestra.
Baptistine Noélie Barras, son épouse;
ses enfants et leurs conjoints,
ses petits-enfants et arrière-petits-enfants; vous font part du décès de

Monsieur André BARRAS

survenu le 2 janvier 2015 à l'âge de 87 ans.
Ses funérailles auront lieu le mardi 6 janvier à quatorze heures trente en l'église de Saint-Martin-Lestra.
La famille remercie les personnes qui prendront part à sa peine.

P.F. CRÉPET
FEURS 04.77.26.30.02
www.pompesfunebrescrepet.fr

635168000

Montrottier, Saint-Laurent-de-Chamousset.
Marinette Bataillon, son épouse;
Danielle et André Coquard,
Christian et Thérèse Bataillon,
Chantal et Gilbert Mayoue, ses enfants, ses petits-enfants et arrière-petits-enfants; son frère, sa soeur, beaux-frères et belles-soeurs, vous font part du décès de

Monsieur Marc BATAILLON

survenu dans sa 86e année.
Les funérailles auront lieu en l'église de Montrottier, le lundi 5 janvier à quatorze heures trente.
Marc repose à la chambre funéraire de Saint-Laurent-de-Chamousset.
Cet avis tient lieu de faire-part et de remerciements.

PF GILLOT
Saint-Laurent-de-Chamousset et Bessenay - 07 85 00 96 07

635196300

Rillieux, Neuville-les-Dames.
Mme Candide Bianchi,
Elisabeth et Philippe Abramo,
Didier et Noëlle Bianchi,
leurs enfants et petits-enfants,
les familes Bianchi, Bruscolini et Bouvard
parents et amis ont la douleur de faire part du décès de

Monsieur Lucien BIANCHI

survenu dans sa 73e année.
Cérémonie en l'église Saint-Denis à Rillieux-Village lundi 5 janvier 2015 à dix heures.
Cet avis tient lieu de faire-part et de remerciements.

635003600

Villeurbanne.
Madame Buisson Christiane, son épouse; ses enfants et petits-enfants vous font part du décès survenu le 30 décembre 2014 de

Monsieur Fleury BUISSON
âgé de 78 ans

Ses funérailles auront lieu au crématorium de Bron le mardi 6 janvier 2015 à huit heures trente. Pas de fleurs. Collecte au profit du Secours Populaire.

634620600

Saint-Igny-de-Vers.
Mme Rolande Canon, son épouse,
Sébastien, Nathalie, Julien, Alexis, ses enfants et leurs conjoints,
ses petits-enfants,
ses frères et soeurs et leurs conjoints,
toute leur famille et leurs proches
ont la tristesse de vous faire part du décès de

Monsieur Marcel CANON

survenu à l'âge de 63 ans.
La cérémonie aura lieu mercredi 7 janvier à quinze heures à la salle communale de Saint-Igny-de-Vers.
Condoléances sur registre. Cet avis tient lieu de faire-part et de remerciements. Monsieur Canon repose à la chambre funéraire de Beaujeu.

635178300

Pensez à accompagner votre avis de décès d'un symbole religieux, d'une photo, d'un cadre plus gras

Horaires de réception du public : de 13h00 à 17h30

Le Progrès : 4 rue Paul Montrochet - Lyon 2
Tram T1- Arrêt Montrochet

Horaires
de réception du public
De 14h00 à 17h30

Le Progrès
4 rue Paul Montrochet - Lyon 2
Tram T1- Arrêt Montrochet

Mémento Obsèques

MARBRIERS - POMPES FUNÈBRES

PFG SERVICES FUNERAIRES
Lyon-4, Lyon-6, Lyon-7, Lyon-8, Bron, Caluire-et-Cuire, Craponne, Décines-Charpieu, Neuville-sur-Saône, St-Genis-Laval
SERVICES FUNÉRAIRES n°12.75.001
N° téléphone unique : 3123 24h/24

POMPES FUNÈBRES DES MONTS DU LYONNAIS
CRAPONNE : 20 RUE ÉDOUARD MILLAUD **04-78-07-94-34**
LENTILLY : 2 AV. CHATELARD DRU **04-74-01-74-15**
VAUGNERAY : 17, PLACE DU MARCHÉ **04-78-45-83-70**
LA TOUR DE SALVAGNY : 5 AV. DE LA POTERIE **06-09-96-28-87**
Chambre funéraire Craponne - 20, rue E. Millaud - Tél. **04-78-07-94-34**
Pf Alain Alloin — Déplacement à domicile et perm. tél. 24h/24 - 7j/7 - PF indépendant

«A votre service au prix le plus juste»
POMPES FUNEBRES MARBRERIE POYET
■ **TARARE** ZAC du Cantubas (136902082) - **04.74.10.00.94**
■ **L'ARBRESLE** 13 rte de Paris (1069217) - **04.72.53.05.17**
■ **LA TOUR DE SALVAGNY** 11 rue de Paris (1169256) - **04.78.56.60.15**
Organisation complète d'obsèques sur toutes communes
Accès aux Maisons Funéraires (Tarare, l'Arbresle, Ecully...)

PFG SERVICES FUNERAIRES
St-Priest, Tassin-la-Demi-Lune, Vénissieux, Villeurbanne, Meyzieu, l'Arbresle, Tarare, Ste-Foy-lès-Lyon, Saint-Symphorien-d'Ozon
SERVICES FUNÉRAIRES n°12.75.001
N° téléphone unique : 3123 24h/24

POMPES FUNEBRES DU RHONE (n°0869091)
Organisation complète d'obsèques - Caveaux - Monuments
VILLEURBANNE : 61, rue Racine - **Tél. 04 78 84 89 55**
TASSIN : 54, av. Victor Hugo - **Tél. 04 78 36 27 74**
ST-BONNET-DE-MURE : 2, rue Mme de Sévigné (sur Rdv)
N° Vert 0 800 883 803 (appel gratuit) 7j/7 - 24h/24

Pompes Funèbres LIMAT
N° Habilitation 14 69 002 88
Organisation de funérailles • Crémations
Chambres funéraires • Contrats obsèques
Articles funéraires
L'assurance d'une écoute, le respect de vos volontés, une étude financière personnalisée, accès à toutes les chambres funéraires
= PERMANENCE TELEPHONIQUE 24H/24 - 7J/7 =
745, rte de Lyon - 69480 ANSE - 04.37.55.55.99

POMPES FUNÈBRES INTERCOMMUNALES DE L'AGGLOMÉRATION LYONNAISE
Organisation complète de funérailles (n° 13-69-195)
(France et étranger) - Démarches administratives
Articles funéraires (Fleurs - Plaques)
Contrat Obsèques (n° Orias 07 028 908)
La garantie du Service Public
7J/7 - 24H/24 - Tél. 04 72 76 08 18

POMPES FUNEBRES VILLEURBANNAISES
Marbrerie Pilot - Organisation complète de funérailles - Toutes formalités - Contrats obsèques - Monuments - Fleurs
VILLEURBANNE - 22, rue du Cimetière - **Tél. 04 72 37 55 64**
www.pompes-funebres-villeurbannaises.com
Permanence 7/7j. - 24h/24 (n°0869028)

ROC-ECLERC Rhône Isère
7 agences et chambres funéraires
Bron, Lyon-4, Lyon-7, Pierre-Bénite, Givors, Vaulx-en-Velin/Décines, Bourgoin-Jallieu
APPEL Unique **04 78 75 75 20** (Permanence 24h/24 - 7j7)

POMPES FUNEBRES MARBRERIE DURIN-PRUVOST
Organisation complète d'obsèques **TOUTES COMMUNES**
Contrats obsèques. Monuments. Caveaux. Accès chambre funéraire
VENISSIEUX 49, chemin de Feyzin **Tél. 04.72.50.15.66** (face nouveau cimetière)
BRON 72, rue Ferdinand Buisson **Tél. 04.78.26.84.27** (face cimetière communal)
www.durin-pruvost.fr

POMPES FUNEBRES ROZIER
70 ans d'expérience - Devis gratuits.
LYON-3 : 153, crs Albert Thomas - T. **04.78.54.58.26**
Magasin ouvert le dimanche matin
LYON-7 : 182, avenue Berthelot - T. **04.37.28.62.62**
ST-FONS : 3, rue Carnot - T. **04.72.21.03.03**
www.pompesfunebresrozier.com
N°1369083

POMPES FUNÈBRES FRETISSE
De garde téléphonique chaque week-end, nuits, fériés
24h/24, 7 jours sur 7
127 rue de Belleville
Villefranche (n° 1169020064)
Tél. 04 74 07 11 99

POMPES FUNÈBRES CHARCOT
7j/7 24h/24
www.tous-funeraires-services.fr
Organisation de funérailles - Crémations
Chambres funéraires - Contrats obsèques - Articles funéraires
• **19, quai Fulchiron - Lyon 5e**
• **89, rue Cdt Charcot - Ste-Foy-lès-Lyon** **Tél. 09 53 16 57 45**
N°0969020072

ATL POMPES FUNÈBRES MARBRERIE
Funérarium n°086902018/042 - n°orias 07028382
Chazay d'Azergues - 1, rue Pasteur - Tél. 04 78 43 61 69
Bois d'Oingt - Pl. B. Guillermin - Tél. 04 74 71 66 37
Grandris - Rue des Ecoles - Tél. 04 74 03 04 05 - 24h/24
LE CHOIX FUNERAIRE

Agence Funéraire de Lyon
Pompes Funèbres BONNEL
- organisation complète des obsèques
- transport corps avant et après mise en bière
- contrat obsèques
- assistance décès 24h/24h et 7 jours/7
LYON-3 : 101, rue Moncey
MEYZIEU : 1 bis rue Gambetta
04 78 93 93 00

POMPES FUNEBRES - MARBRERIE ST GEORGES
■ **Organisation complète de funérailles**
■ **Possibilité de démarches à domicile**
■ **Tous travaux de marbrerie**
190, place de l'Eglise - Saint-Georges-de-Reneins
Tél. 04 74 67 64 12

• **ETS CHABOUD & CIE le choix funéraire**
Pompes funèbres - Inhumation Crémation - Marbrerie. Devis gratuit sur simple appel 7j/7 - 24h/24.
CALUIRE - 15, rue Jean Moulin
Tél. 04 78 91 87 92
LYON-04 - 1, rue Hermann Sabran
Tél. 04 78 29 87 17
Ancien cimetière de la Cx-Rousse.
(N° autorisation 10.69.226)
Nouvelle Agence
LYON-08 - 154, cours A.Thomas
Tél. 04 78 74 71 26

• **POMPES FUNEBRES RAPIN**
(0869067)
9-11, rue du Souvenir, Mornant. Organisation d'obsèques, interventions toutes communes, contrat obsèques, tout transport.
Tél. 04.78.44.02.64 7j/7
www.pompes-funebres-villeurbannaises.com

• **POMPES FUNEBRES DES 3 RIVIERES**
Gérant : David Frétisse
3, rue de Lyon
01090 Montmerle/Saône
Joignables 24h/24 au :
04.74.67.67.67 en cas de décès
(N° hab. préf. 12.01.182)
Organisation complète de funérailles - Toutes démarches évitées aux familles

ARRT VILLEFRANCHE

• **POMPES FUNEBRES GENERALES (068902037)**
ARNAS LA CHARTONNIÈRE (561) RN6
Tél. 04.74.68.88.93 (park. privé)
VILLEFRANCHE : 644, rue Nationale
Tél. 04.74.65.34.23 - 7j/7
BELLEVILLE : 26, rue de la Poste
Tél. 04.74.69.68.00

• **POMPES FUNEBRES COROLLEUR - MARBRERIE Roc Eclerc**
Tous services funéraires. Prévoyance. Tous transports
(n° 14 69.02.038). **N° Orias 07033123**
90, rue Ph. Héron
Villefranche - Perm. tél. 7j/7
Tél. 04.74 .03.93.05

LE CARNET DU JOUR

Tous les jours par téléphone (règlement par CB) de 14h00 à 17h30 au 04 72 22 24 77 (Fax : 04 72 22 24 20) ou à lprcarnetdujour@leprogres.fr

Champagne-au-Mont-d'Or.
Lucienne Carré son épouse,
Jean-Claude Carré son fils,
Philippe Carré son fils et
Chantal Plasse Carré sa belle-fille,
ses petits-enfants Alexandra et Benjamin,
parents et amis,
vous font part du décès de

Georges CARRÉ
dans sa 81e année

Cérémonie en l'église de Champagne-au-Mont-d'Or, le lundi 5 janvier 2015 a neuf heures quinze.

635042500

Mme Georges Cizeron, son épouse,
M. et Mme François Martini,
Mme Laurence Cizeron,
M. Emile Mercier,
M. et Mme Geoffroy Cizeron,
M. Bertrand Cizeron (†),
leurs enfants et petits-enfants,
les familles Cizeron, Marandon, Testot-Ferry, Courbon, Rollin, Deville, Martin-Teillard, Balay, Montes, Berger,
font part du rappel a Dieu de

Monsieur Georges CIZERON

La cérémonie religieuse aura lieu le mardi 6 janvier à quatorze heures quinze en l'église Saint-Louis de Saint-Etienne.
Ni fleurs, ni couronnes.

PF LIEVRE MARBRERIE
Saint-Etienne Marengo
Tél 04 77 74 19 47

907986600

Crémieu, Lyon, Nîmes.
Son épouse Isabelle Conti, sa fille Patricia Salagnon et son gendre Pierre, son petit-fils Yohann, les familles Conti, Salagnon, Marchetti, Lopez, Savarino, Escoffier, Chiagano et Kahyat, ont la douleur de vous faire part du décès, à l'âge de 84 ans, de

Monsieur Mario CONTI

La cérémonie religieuse sera célébrée le lundi 5 janvier à dix heures trente en l'église de Crémieu suivie de la crémation dans l'intimité familiale. La famille remercie par avance toutes les personnes qui prendront part à sa peine.

635121700

Saint-Jean-des-Vignes, Craponne, Lozanne, Saint-Martin-en-Haut.
Janine, son épouse
Alain et Patrick, ses fils
Laëtita et Sylvain, ses petits-enfants
Marie, son arrière-petite-fille
Les familles Courbière, Pluvy, Delaremanichère et ses amis
vous font part du décès de

Lucien COURBIÈRE

à l'âge de 81 ans.
Cérémonie religieuse mardi 6 janvier 2015 à quatorze heures trente en la salle communale de Saint-Jean-des-Vignes.
Cet avis tient lieu de faire-part et de remerciements.

PF ATL - LE CHOIX FUNERAIRE
Chazay - 04.78.43.61.69

634956700

Lozanne, Belmont, Saint-Jean-des-Vignes.
L'ensemble des membres de l'Amicale des Anciens Combattants de Lozanne, Belont et Saint-Jean-des-Vignes ont la grande tristesse de vous faire part du décès de leur Président

Lucien COURBIÈRE

Pour les funérailles se référer à l'avis de décès de la famille.

PF ATL - LE CHOIX FUNERAIRE
Chazay - 04.78.43.61.69

635066500

Charlotte, sa fille
Eliane, sa maman,
Françoise, Laurent, Rémy,
sa soeur et ses frères,
Léa, Justine, Antoine, Julie,
Marion, Charles et Sixtine,
ses neveux et nièces,
Lucien (†), son papa,
Nathalie, son ex-épouse
ont la tristesse de vous faire part du décès de

Jean-Christophe CULINE

survenu le 29 décembre 2014 à l'âge de 50 ans.
La cérémonie religieuse sera célébrée le 5 janvier 2015 à dix heures trente en l'église Saint-Martin d'Ainay. Suivie de la crémation dans l'intimité.
Condoléances sur registre.
Cet avis tient lieu de faire-part et de remerciements.

634790500

Misérieux.
Son fils Jérôme et Sandra Demanoff - Bécot , ses petits-enfants, ses frères et sœurs, parents et amis ont la tristesse de vous faire part du décès de

Monsieur Beaudoin DEMANOFF

survenu à l'age de 62 ans. La cérémonie civile aura lieu au crématorium de Gleizé le mercredi 7 janvier 2015 à treize heures trente. Pas de plaques , pas de fleurs. Cet avis tient lieu de faire part et de remerciements.

Pompes Funèbres LIMAT
Ambérieux-en-Dombes
Tel : 04.74.00.82.83

635095400

Chaponost.
Marie-Thérèse et Gilbert Gibou,
Jean-Claude et Roseline Devillaine
Malou Schwartz,
leurs enfants et petits-enfants
vous font part du décès de

Madame Marie-Louise DEVILLAINE

Survenu le 1er janvier 2015 à l'âge de 108 ans.
La cérémonie religieuse aura lieu en l'église de Chaponost le lundi 5 janvier 2015 à quatorze heures trente suivie de l'inhumation au cimetière de Chaponost.

PF Ouest Lyonnais
Francheville 04 78 59 60 29
Le Choix Funéraire

635050000

Dominique Deygas, Christian Deygas et Brigitte Maniez, née Deygas
ont la profonde tristesse d'annoncer le décès de leur maman

Madame Marie-Thérèse DEYGAS
née BREUX

survenu le 30 décembre 2014, à Gif-sur-Yvette.
Son inhumation sera précédée d'une cérémonie religieuse lundi 5 janvier, à quatorze heures trente en l'église de Chalencon (Ardèche).
Condoléances sur registre.

635126300

Sa famille et ses amis vous font part du décès de

Mademoiselle Marinette FOURNIER

Cérémonie chapelle hôpital Pierre Garraud (Lyon 5e) le lundi 5 janvier à quatorze heures.

635152300

Saint-Genis-l'Argentière, Chazelle-sur-Lyon.
Ses enfants,
petits-enfants,
arrière-petits-enfants,
ses frères et sœurs,
parents et amis
vous font part du décès de

Madame Paulette GOUTAGNY
née VIRICEL

Survenu à l'âge de 81 ans.
La cérémonie aura lieu le mardi 6 janvier 2015 à dix heures en l'église de Sainte-Foy-l'Argentière.
La famille remercie par avance toutes les personnes qui prendront part à sa peine.

PF Ouest Lyonnais
St Foy l'Argentière
04 74 26 25 25

635124900

Lyon.
Jean, son époux; Dominique, sa fille et Olivier, son gendre ont la douleur de vous faire part du décès de

Madame Jeannine GUALTIERI

survenu à l'âge de 80 ans.
La cérémonie religieuse sera célébrée le mardi 6 janvier 2015 à quatorze heures en l'église de la Sainte-Trinité (Lyon 8e) suivie de l'inhumation au nouveau cimetière de la Guillotière à quinze heures trente. Cet avis tient lieu de faire-part et de remerciements.

634699500

Lyon (7e).
Mme Martine Guidard son épouse, ses enfants, ses petits-enfants ainsi que l'ensemble de la famille, ont la tristesse de vous faire part du décès de

Monsieur Daniel GUIDARD

survenu le 31 décembre 2014 à l'âge de 76 ans.
Les obsèques seront célébrées mardi 6 janvier 2015 à dix heures quarante-cinq en la chapelle de Centre Funéraire de Lyon, 177 avenue Berthelot, suivies de l'inhumation au cimetière de la Guillotière (ancien).

634984900

Septème, Saint-Laurent-de-Mure.
Séverine et Stéphane Milan, Axel et Erwan et toute leur famille ont la douleur de vous faire part du décès à l'âge de 70 ans de

Monsieur Robert GUILLERMET

Un recueillement aura lieu au crématorium de Beaurepaire, chemin des Charmilles, le lundi 5 janvier 2015 à onze heures trente.
Ni fleurs ni plaques, mais des dons au profit de la Ligue contre le cancer.

907983700

Cours-la-Ville, Lyon, Annecy.
Son épouse Francine; ses enfants et petits-enfants, ont la tristesse de vous faire part du décès de

Jacky LACORREGE

Recueillement civil au crématorium de Mably le mardi 6 janvier 2015 à partir de onze heures. Cet avis tient lieu de faire-part et de remerciements.

635102300

Chassieu.
Anna, sa fille,
Pierre, son gendre,
ses petits-fils, Christian, Xavier, et Sylvain vous font part du décès de

Madame Jadwiga LARAMA

La cérémonie religieuse sera célébrée
le lundi 5 janvier 2015 à quinze heures
en l'église de Chassieu, suivie de l'inhumation
au cimetière de Chassieu.
Cet avis tient lieu de faire-part et de remerciements.

634969100

Villefranche-sur-Saône.
Bernard Perrut, Député-maire, le Conseil municipal et tout le personnel de la Ville ont la très grande tristesse de vous faire part du décès de

Monsieur Georges LIEVRE
Employé municipal

Pour les obsèques, se reporter à l'avis de la famille.

P.F FRÉTISSE VILLEFRANCHE
127, rue de Belleville
(Tél. 7j/7 au 04.74.07.11.99)

635136500

Lyon, Chatillon, Saint-Jean-des-Vignes.
Le docteur Anne de Mourgues, son épouse; Aglaé, Félix et Alice, ses enfants; Robert et Ginette Chanel, ses parents; Eric Machelart, son frère; parents et amis; ont la grande douleur de vous faire part du décès de

Bruno MACHELART

à l'âge de 58 ans.
Cérémonie le jeudi 8 janvier à dix heures en l'église de la Rédemption (Lyon 6e), suivie de la crémation à Lyon Guillotière.

635001000

Lyon.
Son époux Roland; ses enfants et petits-enfants; arrière-petits-enfants; famille et amis ont la tristesse de vous faire part du décès d'

Odette MAZOYER

survenu à l' âge de 78 ans.
Cérémonie le mardi 6 janvier 2015 à dix heures en l'église de la Sauvegarde (lyon 9) suivie de l'inhumation au cimetière de Loyasse ancien à onze heures quinze. Cet avis tient lieu de faire-part et de remerciements

634838200

Le Seigneur a accueilli auprès de lui

Mademoiselle Renée MOLLIN

le mardi 23 décembre 2014 dans sa 86e année. La célébration religieuse a eu lieu le 30 décembre en l'église de Saint-Martin d'Ainay.

635046700

Longessaigne, Feurs.
Ses neveux et nièces, parents et amis vous font part du décès de

Mademoiselle Marie-Louise MURE

survenu le 2 janvier 2015 dans sa 101e année. Ses funérailles auront lieu le mercredi 7 janvier à quatorze heures trente en l'église de Longessaigne. La famille remercie les personnes qui prendront part à sa peine ainsi que les personnels de la maison de retraite de Feurs.

P.F. CRÉPET
FEURS 04.77.26.30.02
www.pompesfunebrescrepet.fr

635189600

Lyon (5) et Lyon (9).
Maryse et Michel Guillon, sa fille et son gendre
ses petits-enfants et arrière-petits-enfants ont la douleur de vous faire part du décès de

Madame Jeannine PARÉTI
née MATHIEU

à l'âge de 90 ans.
Cérémonie au funérarium de Chazay-d'Azergues mardi 6 janvier 2015 à onze heures.
Cet avis tient lieu de faire-part et de remerciements.

PF ATL - LE CHOIX FUNERAIRE
Chazay - 04.78.43.61.69

635136900

Heyrieux, Bonnefamille, Mions, Tarare.
Lucien et Pierre Perrin, ses fils et leurs conjointes, ses petits-enfants et arrière-petits-enfants; parents et amis
ont la douleur de vous faire part du décès de

Monsieur Louis PERRIN
ancien combattant

survenu à l'âge de 96 ans.
Les funérailles auront lieu le lundi 5 janvier, à neuf heures trente en l'église d'Heyrieux, suivies de son inhumation au cimetière de Saint-Loup (69), à onze heures trente.
Louis repose à la chambre funéraire d'Heyrieux.
La famille remercie le personnel soignant de l'ADMR et de la MAPA d'Heyrieux pour leur gentillesse et leur dévouement.
La famille rappelle à votre souvenir son épouse

ANNE-MARIE

décédée en 2012.
Cet avis tient lieu de faire-part et de remerciements.

635181200

Dardilly.
Martine et Christian Fillod,
Michel et Corinne Pouzols,
ses enfants;
Sindy, Audrey et Cathy, ses petites-filles;
parents et amis, ont la douleur de vous faire part du décès de

Monsieur Raymond POUZOLS

dans sa 85e année.
Cérémonie en l'église de Dardilly-le-Bas le lundi 5 janvier à seize heures suivi de l'inhumation au cimetière de Dardilly.
Condoléances sur registre.
La famille remercie par avance toutes les personnes qui prendront part à sa peine.

P.F des Monts d'or
Champagne au Mont d'Or
04.78.25.95.51

634836700

Lyon.
Suzanne Chervet sa soeur, sa famille et ses amis vous font part du décès de

Madame Paul RULLET
née Colette CHERVET

Cérémonie religieuse le lundi 5 janvier à quatorze heures en l'église Saint-Pothin Lyon 6e, suivie de l'inhumation au cimetière de Champagne-au-Mont-d'Or.

634962200

LE CARNET DU JOUR

Tous les jours par téléphone (règlement par CB) de 14h00 à 17h30 au 04 72 22 24 77 (Fax : 04 72 22 24 20) ou à lprcarnetdujour@leprogres.fr

Lyon, Saint-Genis-Laval.
Mouna, son épouse, Véronique, Florence, Fabrice et Florent ses enfants et ses petits-enfants ont la douleur de vous faire part du décès de

Louis SCHWARZEL

le 31 décembre 2014.
La cérémonie aura lieu le mercredi 7 janvier à neuf heures en la salle polyculte du centre funéraire 177 avenue Berthelot Lyon 7e, suivie de l'inhumation à Belfort.

635090900

Lyon, Vénissieux, Ambérieu-en-Bugey.
Les Administrateurs et les Collaborateurs de la Mutualité du Rhône, de l'UGMR, RESAMUT, l'UMGEGL, l'URGEMS, l'UMGOS et l'UMSSA ont la tristesse de vous faire part du décès de

Henri THEVENET
ancien Président

Pour les funérailles se référer à l'avis de décès de la famille.

PF ATL - LE CHOIX FUNERAIRE Chazay - 04.78.43.61.69

635073400

REMERCIEMENTS

Nous remercions les personnes ayant participer à notre douleur lors du décès de

Monsieur Paul CARRAUD

décédé le 26 décembre 2014.
La famille.

634772500

FUNÉRAILLES D'AUJOURD'HUI

Deuxième arrondissement. - Albert SAUVAGEON, 89 ans, église Saint-Martin d'Ainay à 9 h 15.
Troisième arrondissement. - Agathe VIONNET née LOMBA, 84 ans, hôpital Édouard-Herriot à 9 h 30; Micheline N ZUZI BITAFU née BULUNGU, 48 ans, chapelle hôpital Édouard-Herriot à 9 h 30.
Septième arrondissement. - Anne ACQUAVIVA née FOUQUET, 82 ans, chapelle Centre funéraire, 177, avenue Berthelot à 9 h 15.
Huitième arrondissement. - Raymond DALLOZ, 86 ans, chapelle crématorium cimetière Guillotière nouveau à 9 h 30; Yolande BELLOMO née GAMBIER, 86 ans, cimetière Guillotière nouveau à 9 h 30.
Neuvième arrondissement. - Juana MONTOYA née GIL, 92 ans, église Saint-Pierre de Vaise à 10 heures.
VILLEURBANNE. - Agathe VIONNET née LOMBA, 84 ans, salle polyculte du Centre funéraire à 10 heures, cimetière Cusset ancien à 10 h 45; Maria DI MICELI née CANADAS CAPARROS, 66 ans, église de la Nativité à 10 heures, cimetière Cusset nouveau à 11 h 15; Louise STRITTMATTER, 84 ans, Centre funéraire à 10 h 30.

NAISSANCES

› VILLEFONTAINE (38)

Abel

Sophia et Selim ont la joie de vous faire part de la naissance de leur fils Abel. Il est né le 1er janvier, à 14 h 01, à l'hôpital de la Croix-Rousse. Abel pèse 4,050 kg. Dayen, 3 ans est ravi d'avoir un petit frère.

Photo R. B.

Photo R. B.

› LYON 9E

Aurore

Laura et Pierre-Marie sont heureux de vous présenter leur fille Aurore. Elle est née le 1er janvier, à 19h35 à l'hôpital de la Croix-Rousse. Aurore pèsait 3,770 kg à la naissance.

› SAINT ANDRÉ DE CORCY (AIN)

Emmy

Audrey et Thibault sont ravis. Ils ont accueilli avec joie leur fille Emmy. Elle est née le 2 janvier, à 1 h 54, à l'hôpital de la Croix-Rousse. Emmy pesait 3,780 kg à la naissance.

Photo R. B.

Photo R. B.

› PRIAY (AIN)

Hugo

David et Emilie sont heureux de vous présenter leur fils Hugo. Il est né vendredi 2 janvier, à 2 h 18, à l'hôpital de la Croix-Rousse. Il pèse 3,6 kg. Jade, 3 ans et ravie.

› FONTAINES-SUR-SAÔNE

Lisa

Cindy et Aurélien sont aux anges depuis la venue au monde de leur fille Lisa. Elle est née le 30 décembre, à 8 h 31, à l'hôpital de la Croix-Rousse. Lisa pèse 3,100 kg et mesure 50 cm.

Photo R. B.

Photo H.B.

› RILLIEUX-LA-PAPE

William

Ludivine et Patrice Noel sont devenus des parents le 28 décembre. William leur premier enfant est venu au monde à 18 h 19 à la clinique du Tonkin. Il pesait 2,380 kg pour 44 cm.

› GIVORS

Kassim, dernier né de l'année...

Le body, à l'effigie d'un célèbre bolide de dessin animé qu'arbore Kassim Seassau est révélateur. Selon Siti Saharoui, sa maman « il a fait la course et il est arrivé en avance ». Tellement en avance, dix jours avant le terme prévu, qu'il est devenu le dernier né de l'année 2014 à l'hôpital Montgelas de Givors. « On revenait du Sud où nous avions fêté Noël avec ma famille » explique Karim, l'heureux papa « sur le chemin du retour, le travail a commencé » . Voilà comment Kassim a fait son entrée dans la vie, le 31 décembre 2014, à 15 h 25.

Photo Stéphanie Guillot

› GIVORS

... et Anna premier bébé 2015

Elle est venue au monde le jour de l'an à 17 h 05 exactement. Anna Gianfurcaro est le premier bébé de l'année 2015 à la maternité de Montgelas. Une petite princesse de 3,960 kg pour 50 cm en taille. C'est aussi le premier enfant de Clémence Caggiano et de Carle Gianfurcaro. Le jeune couple habite Mions où la maman est conseillère en parapharmacie et le papa commercial. Anna (Carla en second prénom) s'est faite un peu attendre. Annoncée pour Noël elle a préféré rester au chaud quelques jours de plus.

Photo A. Montet

› LYON 4E

Romy

Guy, Laetitia et Laurana, 11 ans, sont heureux de vous présenter Romy. Elle est née le 1er janvier à 19 h 53 à l'hôpital de la Croix-Rousse. Romy pesait 2,830 kg à la naissance.

Photo R. B.

Photo R. B.

› LYON 6E

Valentin

Thierry et Kelly Steffan Reveil sont ravis de vous annoncer l'arrivée de leur fils Valentin. Il est arrivé au monde le 1er janvier, à 23 h 26, à l'hôpital de la Croix-Rousse. Il pèse 3,960 kg.

Photo R. B.

› LYON 2E

Paul

Catherine et Jonathan Metillon sont heureux de vous faire part de la naissance de leur fils Paul. Il est né vendredi 30 décembre à 18 h 13 à l'hôpital de la Croix-Rousse. Paul pèse 3,440 kg. Anaïs, 9 ans et Chloë, 8 ans sont ravies.

Offrez-vous une station météo pour tout connaître en temps réel !

Vous êtes toujours en train de vous demander quel temps fera-t-il ?
Retrouvez grâce à ces stations météo
les prévisions des prochains jours

STATION METEO FRANCE WD-9541

Des prévisions avec détails de quarts de journées (matin, après-midi, soir, nuit) des 4 jours à venir

Affichage permanent des mini/maxi de températures

Température intérieure relevée toutes les 15 sec.

Température extérieure relevée toutes les 4 sec.

Couverture du territoire métropolitain par 500 ré-émetteurs

Actualisation via satellite des prévisions météo toutes les 6 h au minimum

Radio-pilotées automatiquement par le signal STAR METEO

Alerte de vigilance (3 niveaux)

Dimensions : 150x189,7 x 29 mm (affichage 11 x 11 cm)
Alimentation : 2 X C LR14 1.5 V. Fonctionne en France continentale

STATION STAR METEO WD-4601

Des prévisions avec détails de quarts de journées (matin, après-midi, soir, nuit) des 3 jours à venir

Probabilité de pluie exprimée en pourcentage

Radio-pilotées automatiquement par le signal STAR METEO

Température intérieure relevée toutes les 15 sec.

Température extérieure relevée toutes les 4 sec.

Dimensions : 135,4x35,3 x 153,9 mm
Alimentation : 2 X C LR14 1.5 V
Fonctionne en France continentale

❒ Je commande la station **Météo France WD-9541**
Qté ___x 83 € =Total _____ €

❒ Je commande la station **Star Météo WD-4601**
Qté ___x 55 € =Total _____ €

Participation aux frais d'envoi 5 €

Délai de livraison 7 jours

Total ____ €

Commandez en ligne sur http://boutique.leprogres.fr ou DÉCOUPEZ ce bulletin et RENVOYEZ-LE avec votre règlement par chèque à l'ordre du Progrès à l'adresse suivante : LE PROGRÈS, la Boutique, 4 rue Paul Montrochet, 69284 Lyon Cedex 02

Nom _____ Prénom _____

Adresse _____

Code Postal _____ Ville _____

Téléphone _____

E-mail _____

la boutique LE PROGRÈS.fr
La qualité régionale au meilleur prix
La sélection du PROGRÈS

http://boutique.leprogres.fr

SATHONAY-CAMP Christiane Cuscusa s'en est allée

Nécrologie

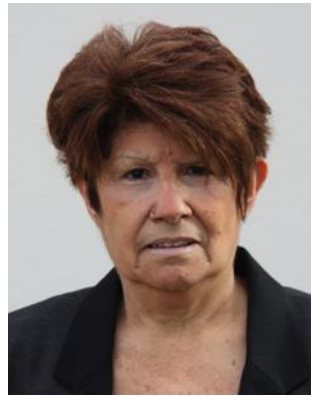

■ **Christiane Cuscusa était conseillère municipale mais aussi présidente des classes en « 8 ».**
Photo Serge Naltchayan

C'est toujours dans une tenue noire qu'on la voyait marcher entre l'avenue Pérouges, là où elle vivait et la mairie, là où elle exerçait ses fonctions de conseillère municipale depuis trois mandats déjà… Vendredi, alors qu'une majorité de Sathonards baignent dans les joies contextuelles des fêtes de fin d'année, Christiane Cuscusa s'est est allée, emportée par la maladie. Elle avait 66 ans… Femme discrète, elle était toujours là quand il s'agissait de donner la main, notamment lors des manifestations municipales. Elle était également l'emblématique présidente des classes en « 8 ». ■

VIES DES SOCIÉTÉS

Modifications statutaires

KOHLAS

Société à Responsabilité Limitée au capital de 5 000 euros
Siège social : 79, rue Paul Teste - 69120 Vaulx-en-Velin
RCS Lyon 523 968 592

Décision de l'Assemblée Générale Extraordinaire du 15 décembre 2014:
- augmentation du capital social d'une somme de 10 000 euros par création de 1 000 actions nouvelles de 10 euros chacune, pour le porter de 5 000 euros à 15 000 euros.
- transfert du siège social le 2 janvier 2015 au 11/13 Avenue de la République 69200 Vénissieux.
Les articles ont été modifiés en conséquence.

Pour avis, Le Gérant

623920700

Cessation de garantie

COVEA CAUTION SA, Société Anonyme au capital de 3 200 000 euros régie par le Code des Assurances dont le siège social est 10 boulevard Marie et Alexandre Oyon - 72013 Le Mans cedex 2, immatriculée au RCS Le Mans B 377 581 079.
Informe de la cessation de la garantie financière légale de 30 000 euros ayant couru selon la dernière attestation de garantie jusqu'au 31/12/2014 délivrée à **ACCESSPORTS**, 14 rue du Huit Mai, 69110 Sainte-Foy-lès-Lyon, Siren N° 515 225 654, au titre de ses activités, nécessitant une garantie financière telle qu'imposée par les articles L 211-1 et L211-18 du Code du Tourisme.
La garantie de COVEA CAUTION cessera TROIS JOURS FRANCS suivant la publication de la présente annonce.
Les créances, s'il en existe, devront être produites au siège social de COVEA CAUTION SA pendant un délai de trois mois à compter du présent avis.

634605200

CONFIEZ-NOUS VOS FORMALITÉS

Au **04.72.22.24.25** ou **lpral@leprogres.fr**

VOTRE CONTACT

APPELS D'OFFRES
AVIS ADMINISTRATIFS
ET ANNONCES LEGALES

04 72 22 24 25

lpral@leprogres.fr

LES PETITES ANNONCES

Toutes les annonces de votre région sur www.leprogres-annonces.com. Pour nous contacter : 04 72 22 27 32

Immobilier

Ventes

Studio

bouwfonds marignan

VILLEURBANNE

IDÉAL INVESTISSEUR

STUDIO 19,80 m²,

dans immeuble de standing de 2013 au 3e étage. A proximité du Tram/Bus arrêt Honoré de Balzac. Pièce de vie avec kitchenette équipée, grand placard mural, salle d'eau avec douche italienne, wc, parking en sous-sol.

89 900€

0 973 019 201*

marignan-immobilier.com

**appel non surtaxé*

LYON 6 Métro Foch 99 000 €
Joli studio 20 m² + mezz idéal étudiant. Lyon Immo 06.25.71.05.07.

Lyon 3è - Part Dieu 135 000 €
A moins de 10 mn à pied de la Gare Part-Dieu 6e étg imm réc en parfait état grd studio de 33m² env très lumineux cuis équ salon sdb av wc dress indépdt gge. LAFORET 04.78.62.80.80

VILLEURBANNE Tolstoï 82 000 €
Excel état pied des comm Studio 18 m² bonne rentabilité. Classe énergie: en cours. www.carredorimmo.fr 04.72.13.90.00

VILLEURBANNE 84 700 €
Coquet lumin bonne rentabilité studio 21 m² pièce de vie. Classe énergie: D. www.carredorimmo.fr 04.72.13.90.00

LYON 3 prox fac
Studio bis état neuf 35 m2 carrez asc Calme Poss park POZETTO Patrick TRONEL 06.10.86.23.08 7/7 jrs

1 Pièce

VILLEURBANNE 100 000 €
Tonkin proche parc Tête d'Or ds coprop calme bien entretenue T1 env 32 m² étg élevé ss vàv idéal pr 1er achat ou investiss vendu loué. LAFORET 04.78.68.78.78

LYON 6 165 000 € FAI
Prox entrée Parc Tête d'Or ds magnif coprop grd stand de 138 lots appt T1 pce à vivre ouvr/balcon cuis sép sdb cave Chges cour : 2 280 €/an. Classe énergie: NC. ORALIA ROSIER MODICA 04.78.17.36.36

2 Pièces

ST GEORGES DE RENEINS 49 000 €
Ctre Ville à saisir T2 rénové 45 m² chauffage indiv. ds maison village en pisé (réf 12300) Classe énergie: D. www.parlezmoidimmo.fr 04.78.61.66.56

JASSANS RIOTTIER 149 000 €
proche Jassans très beau duplex T2 rez de terrasse lumineux fonctionnel 2 parking 7mn A6. Réf. 14013. Classe énergie: en cours. www.parlezmoidimmo.fr 04.78.61.66.56

VILLEURBANNE 140 000 €
Charpennes. Bel imm cossu! Charme de l'ancien T2 env bon état chem dble vitrage bien situé métro charpennes au calme. LYON IMMOBILIER 06.10.77.90.19

CAP D'AGDE
tbe, meublé ds rés. de stand, arborée; pisc. tennis, gardien 300m plage La Roquille.Terrasse expo S-E parking privé tél:06.67.92.71.75

LYON 3 Part Dieu Est 180 000 €
Ds résid bien entretenue étg élevé appt de 47m² séj ouvr/balcon cuis équip chbre sdb cave et gge. LAFORET 04.78.62.80.80

CHARLY 159 000 €
FNR. "Domaine du Vieux Moulin". appt T2 de 42 m² hab terrasse et jardin. Dispo fin 2014. PSI 04.78.46.41.41 psiconseil-immo.com

CHARLY 215 000 €
FNR. "Domaine du Vieux Moulin" Livrable. T2 51 m² av terrasse 35 m² expo Sud Vue imprenable. PSI 04.78.46.41.41 psiconseil-immo.com

OULLINS 124 000 €
T2 43 m² dernier étage vendu loué 1 ch cave. Classe énergie: NC. www.carredorimmo.fr 04.72.13.90.00

VILLEURBANNE 174 000 €
Hyper centre copro récente lumin T2 bis 63 m² 1 ch bur cave. Classe énergie: en cours. www.carredorimmo.fr 04.72.13.90.00

VILLEURBANNE 165 000 €
Carré de Soie T2 neuf en BBC 40 m² + balcon parkg en s-sol Chauff ind gaz volets roults élect Poss TVA réduite Livr 1er sem 2016. BAMA Tél 04.72.80.85.97

VILLEURBANNE 252 000 €
Mº République/Charpennes - T2 neuf BBC 51 m² Garage Chauff ind gaz Volets roulants électr Livraison Sept 2015. BAMA Tél 04.72.80.85.97

VILLEURBANNE 159 000 €
Coprop au coeur des Gratte-Ciel balcon T2 57 m² chbre cave parf état. www.carredorimmo.fr 04.72.13.90.00

VILLEURBANNE 167 000 €
Résid standg 2008 coeur Gratte-Ciel T2 de 50m² gge ss-sol plein Ouest. Classe énergie: D. www.carredorimmo.fr 04.72.13.90.00

Villeurbanne Gratte Ciel 160 000 €
Coprop 90's T2 52.31 m2 gge en sus Classe énergie: en cours. www.carredorimmo.fr 04.72.13.90.00

ST FONS 136 000 €
Etat except construction 2009 sur cour intér T2 46 m² chbre balcon terrasse gge. Classe énergie: D. www.carredorimmo.fr 04.72.13.90.00

Villeurbanne Gratte Ciel 147 000 €
Coprop 90's T2 52.31 m² gge en sus Classe énergie: en cours. www.carredorimmo.fr 04.72.13.90.00

LYON 9 Mº VALMY 180 000 €
T2 de 50 m² rénové travers E/O séj cuis US chbre sdb wc indép bx vol bcp cachet petite coprop 8 lots Chges 540 € en annexes cave et grenier. Classe énergie: en cours. G.Lombard au 06.32.55.07.07. 6è Sens

BRIGNAIS Centre 135 000 €
Ds imm récent T2 état neuf très lumin cuis us équ moderne ouv sur salon séj expo Sud/Ouest chbre park priv. Classe énergie: NC. ETUDE CARLA 04.72.66.67.68

OULLINS 135 000 €
Centre rare gde terrasse 20 m² T2 45 m² cuis us sde neuve qques travx à prév La terrasse se prolonge sur esp de plus 100 m² à l'usage exclusif de cet appt. Classe énergie: D. ETUDE CARLA 04.72.66.67.68

VOURLES Centre 198 000 €
Ds résid de stand au calme proche ds commod beau T2 52,80 m² av terrasse ombragée 16 m² spac séj av cuis ouv éq moderne chbre av accès terrasse office buand dble gge. Classe énergie: B. ETUDE CARLA 04.72.66.67.68

VILLEURBANNE 136 000 € HAI
Mº Charpennes près comm idéal étudiant ou jeune couple F2 45 m² 1er étage Ouest au calme faibles chges séj + cuis us 25 m² chbre parquet chem bains. Classe énergie: C. DECULTIEUX immo 04.78.54.87.86

VILLEURBANNE 155 000 € HAI
Métro Gratte-Ciel au calme près comm vue impren F2 49 m² séj 18 m² parquet cuis meublée chbre parquet parf état cave. Classe énergie: D. DECULTIEUX immo 04.78.54.87.86

Vénissieux Limite 8è 137 000 €
Ds TB rés. réc. 72 lots idéal T2 d'env 45 m² s/jardin loggia entrée placd cuis éq s/séj s/loggia 1 chbre av placd sdb wc gge ss-sol Ch cour. : 780 €/an. Classe énergie: NC. ORALIA ROSIER MODICA 04.78.17.36.36

OULLINS 127 000 € FAI
Av J. Jaurès prox Mº are et cces ds petit imm anc de 16 lots bel appt entièr rénové T2 de 52,48m² Loi Carrez Ouest cave et parkg coll chff ind gaz chges courantes ann 600€. Classe énergie: D. ORALIA ROSIER MODICA 04.78.17.36.36

LYON 6 pr St Pothin 245 500 €
T2 dernier ét 57 m2 traversant ds rés Pitance construct 1985 bon stand Ch ind Cave poss garage sous sol en sus. 26 lots principaux Charges : 125 €/mois Classe énergie: F. G.B.I.C. 06.34.69.60.58

NOIRETABLE (1h de Lyon) 26 000 €
Ble promen. ou tt l'immeuble 2 F2 + murs com 400000 € Tél 06.38.03.54.56

3 Pièces

bouwfonds marignan

MEYZIEU

T3 NEUF

RDC 65,04 m²,

terrasse 8,75m², jardin privatif 35,67 m², box double en sous-sol. Au pied du tram T3, à 2 pas des commerces. Immeuble BBC, quartier résidentiel bordé par la voie verte.

LIVRAISON IMMÉDIATE

223 750€

0 973 019 201*

marignan-immobilier.com

**appel non surtaxé*

PONCHARRA/TURDINE 99 000 €
15mn acc Lyon A89 appt. 54m² terr. sud 12m² TBE traversant 3e.et. comm. park. gare DPE:D. Tel: 06.78.94.52.68

LYON 3 215 000 €
T3 77 m² au 1er étage av gge 2 ch loggia bien situé. Classe énergie: C-D. SLVP 04.78.26.00.16

bouwfonds marignan

LYON 7e

T3 NEUF

(lot 102)

de 66,43 m², loggia de 5,45 m² et box en sous-sol A 300m du métro Jean Jaurès ligne B et 600 m du tram T1 Résidence neuve BBC et bâtiment passif.

LIVRAISON IMMÉDIATE

289 465€

0 973 019 201*

marignan-immobilier.com

**appel non surtaxé*

PONT-EVEQUE 108 000 € FAI
Vienne 8mn T3 lumineux séj/cuis US terrasse cave parkg prox bus ttes comm à pied Réf. 14229. Classe énergie: D. www.parlezmoidimmo.fr 04.78.61.66.56

Vienne à prox 138 000 €
T3/T4 de 78m² séj/cuis US 40m² env terrasse cave parkg prox bus ttes comm Réf. 12413a. Classe énergie: C. www.parlezmoidimmo.fr 04.78.61.66.56

STE FOY LES LYON 159 000 €
Appt T3 de 64m² salon-séj 22m² poss 2e chbre 1 chbre cave 7m² parkg Réf. 13879. Classe énergie: D. www.parlezmoidimmo.fr 04.78.61.66.56

FRANCHEVILLE 179 900 €
T3 de 69 m² 2 ch séj/balcon 7 m² cuisine s/loggia cave parkg commodités à pieds. Réf. 13952. Classe énergie: D. www.parlezmoidimmo.fr 04.78.61.66.56

STE FOY LES LYON 390 000 €
T3 de 83m² 2 chs terrasse 13m² gge 30m² cave résid 2003 parc calme Réf. 14113. Classe énergie: C. www.parlezmoidimmo.fr 04.78.61.66.56

Lyon 7è - Pl St Louis
Appt T3 de 90m² balcon 7 m² séj dble 25m² 2 chbres 15 et 16m² nbrx rgts cave 6m² Réf. 14183. Classe énergie: D. www.parlezmoidimmo.fr 04.78.61.66.56

BOURGOIN CTRE à part. 114 900 €
appts neufs du T2 au T4 jardin terrasse gge park cave cc. (réf 13415) www.parlezmoidimmo.fr 04.78.61.66.56

VIENNE RARE !!
Très bel appt type 3 de 89 m² av rue sur Rhône au 3e et dernier étage d'un bâtiment classé. Réf 14099. Classe énergie: F. www.parlezmoidimmo.fr 04.78.61.66.56

LA VERPILLIERE 133 000 €
T3 de 70 m² 2 ch poss 3 séj/sàm cuis éq buand sde cave entièr refait. Réf 13901. Classe énergie: D. www.parlezmoidimmo.fr 04.78.61.66.56

LYON 8 177 000 €
Moulin à Vent superbe T3 ds résidence récente chauf ind gaz cuisine équipée gd balcon s/parc A voir rapidement Garage en sus. Lyon Immo 06.25.71.05.07.

Lyon 3è - Maisons Neuves 184 500 €
Charmant appt bien agencé de 77 m² av balcon ss vàv 2 chs dress cellier cave gge poss Trspts et cces tt proche. Lyon Immo 06.25.71.05.07.

LYON 6 325 000 €
Prox métro Masséna appt 3P de 75 m² travers et fonctionnel cuis éq bx parquets ds imm de belle facture au calme park fermé. Lyon Immo 06.25.71.05.07.

LYON 9 120 000 €
Idéal 1er achat av belle vue dégagée s/parc appt 3 pièces à rénover mérite votre attention au calme et ss vàv. LYON IMMO 06.82.94.87.91

CHARVIEU 157 000 €
T3 de 71 m² ds petit ensemble prox collège TBE et belles prest. cuis + bains récents terrasse 40 m² cave park aisé const 2000 pas de travx à prév. Classe énergie: E. LYON IMMO 06.75.67.18.72

BRON 165 000 €
Imm récent agréable T3 lumin ssvàv salon/séj donnant sur terrasse à l'Ouest chauf ind gaz TBE gge en s-sol. Classe énergie: D. LYON IMMOBILIER 06.10.77.90.19

VIEUX PARILLY 138 000 €
Urgent faire offre pour ce T3 de 53m² en étg ds petite résid au calme balcon + cave + parkg 2mn à pied du Mº. Classe énergie: D. LYON IMMOBILIER 06.99.29.73.94.

LYON 8/VENISSIEUX 131 000 €
Moulin à Vent au calme sur parc intérieur paysager joli T3 de 68 m² 4ème étg av asc terrasse parking privé cave. Classe énergie: D. LYON IMMOBILIER 04.78.00.86.21

Lyon 3 Rouget de L'Isle 289 000 €
ds copro de bon standing appt 88 m² en excellent état cuis équipée et indép. vaste séj ouv. s/terrasse 8 m2 au sud et s/agréable jardin 2 ch poss 3 sde wc cave parking. Classe énergie: D. LAFORET 04.78.62.80.80

Lyon 3è - Lafayette 195 000 €
Appt travers de 65 m² en au 2ème étg imm bien entretenu séj donnant sur balcon fermé cuis indép 2 ch sdb wc et une cave. LAFORET 04.78.62.80.80

LYON 6 - Masséna 315 000 €
au coeur du 6e ds imm. 1950 TB entretenu appt T3 de 74 m² env au 5e étage av asc. très lumineux pièce à vivre av cuis ouv. et équip. 2 ch dt 1 av balcon sdb wc cave. LAFORET 04.72.75.52.90

CHARLY 219 000 €
FNR. "Domaine du Vieux Moulin" Livrable. T3 51 m² av terrasse 35 m² Expo S/O vue. PSI 04.78.46.41.41 psiconseil-immo.com

CHARLY 239 000 €
"Domaine du Vieux Moulin" Livrable T3 71 m² av jardin Expo Sud sect recherché. PSI 04.78.46.41.41 psiconseil-immo.com

OULLINS 259 000 €
Livraison 1er semestre 2015 BBC Rdj sur jardin priv T3 63 m² 2 ch gge. Classe énergie: NC. www.carredorimmo.fr 04.72.13.90.00

ST GENIS LAVAL 179 000 €
Vendu loué plein centre balcon vue dégagée T3 64 m² park cave. Classe énergie: D. www.carredorimmo.fr 04.72.13.90.00

VILLEURBANNE 175 000 €
Parfait état belles prestations lumineux balcon T3 62 m² 2 ch cave parking priv en ss-sol Classe énergie: D. www.carredorimmo.fr 04.72.13.90.00

VILLEURBANNE 139 000 €
Vendu loué parf état traversant T3 57 m² 1 chambre cave. Classe énergie: en cours. www.carredorimmo.fr 04.72.13.90.00

DECINES CHARPIEU 168 000 €
Excel état beaux vols intérieurs T3 70 m² 2 ch gge cave. www.carredorimmo.fr 04.72.13.90.00

LYON 3 Dauphiné Lacassagne
Parfait état travers chbre au calme T3 62,66 m² 2 ch 3 caves. Classe énergie: E. www.carredorimmo.fr 04.72.13.90.00

VILLEURBANNE 199 000 €
Chateau Gaillard. Excel état prox ttes commod lumin T3 78 m² 2 ch park privé. Classe énergie: E. www.carredorimmo.fr 04.72.13.90.00

Montanay Centre Ville 233 000 €
T3 neuf en BBC 64 m² + loggia 8 m² Parkg en ss-sol Chauff indiv gaz Volets roulants électr Livraison début 2016. BAMA Tél 04.72.80.85.97

VILLEURBANNE 209 000 €
Copropriété stand 2009 prox comodités T3 de 68m² 2 chs balcon à vivre gge. Classe énergie: D. www.carredorimmo.fr 04.72.13.90.00

VILLEURBANNE 255 000 €
résidence standing et récente au coeur des Gratte-Ciel T3 64 m² 2 ch balcon Ouest gge. Classe énergie: NC. www.carredorimmo.fr 04.72.13.90.00

LYON 1 229 000 €
lumin et calme T3 86 m² au 3e étage ss asc entièr rénové séj dble cuis us sdb wc 2 ch dt 1 ch d'enfant donn. sur cour intérieure cave. Classe énergie: C. www.carredorimmo.fr 04.72.13.90.00

VENISSIEUX Parc Parilly 216 000 €
Mº Parilly T3 neuf en BBC 61 m² + balc + pkg ss-sol Chauff ind gaz Volets roulants élec. BAMA Tél 04.72.80.85.97

VAULX EN VELIN 175 000 €
Parfait état belle prestat lumin balcon T3 64 m² 2 ch box. Classe énergie: D. www.carredorimmo.fr 04.72.13.90.00

Montanay Centre Ville 252 000 €
T3 neuf en BBC 70 m² + balc + parkg en ss-sol Chauff indiv gaz Volets roulants électr Livraison début 2016. BAMA Tél 04.72.80.85.97

ST GENIS LAVAL 199 500 €
Hyper centre maison de ville T3 78 m² 2 ch. www.carredorimmo.fr 04.72.13.90.00

ST GENIS LAVAL 209 000 €
T3 séjour double balcon cave parking Classe énergie: D. www.carredorimmo.fr 04.72.13.90.00

ECULLY 296 000 €
Prox centre ville T3 neuf en BBC 65 m² + terrasse 13 m² + jardin privatif 195 m² Garage Chauff ind gaz Volets roulants élec Livraison 2e trimestre 2015. BAMA Tél 04.72.80.85.97

VILLEURBANNE 298 000 €
Mº République/Charpennes - T3 neuf BBC 64 m² balcon gge Chauff ind gaz Volets roulants électr Livraison Sept 2015. BAMA Tél 04.72.80.85.97

LYON 9 Limite TASSIN 220 000 €
A rafraichir traversant étage élevé av vue T3 de 75 m² 2 ch parking privatif cave. Classe énergie: E. www.carredorimmo.fr 04.72.13.90.00

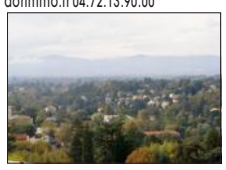

LYON 1 229 000 €
Atypique calme s/cour proche Croix Rousse T3 70 m² au sol et 2 mezz à 1.65 env de HSP. Classe énergie: C. www.carredorimmo.fr 04.72.13.90.00

VILLEURBANNE 195 000 €
Coprop entretenue balcon cave T3 73 m² env ss vàv. Classe énergie: en cours. www.carredorimmo.fr 04.72.13.90.00

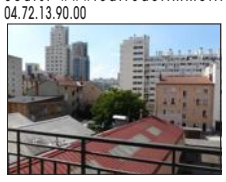

CALUIRE ET CUIRE 399 000 €
Emplac except terrasse cachet T3 74 m² 2 ch park. www.carredorimmo.fr 04.72.13.90.00

VILLEURBANNE 255 000 €
Emplac except lumin cave T3 83 m² 2 ch très belles rénov. Classe énergie: NC. www.carredorimmo.fr 04.72.13.90.00

LYON 6 Tête d'Or 280 000 €
Excel état travers balcons T3 65 m² 2 ch cave. Classe énergie: en cours. www.carredorimmo.fr 04.72.13.90.00

CALUIRE ET CUIRE 580 000 €
Emplac except prest ht de gamme T3 110 m² utile 2 ch park privé. www.carredorimmo.fr 04.72.13.90.00

LES PETITES ANNONCES

Toutes les annonces de votre région sur www.leprogres-annonces.com. Pour nous contacter : 04 72 22 27 32

Ventes

LYON 1 Quai St Vincent 399 000 €
Ds bel imm ancien entièr réhab T3 travers. 91 m2 ét élevé asc expo Sud entrée cuisine us éq pce de vie 43 m2 expo Sud vue Saône 2 ch nbx rangts sdb Cave Pkg privatif Copro 16 lots Ch : 1 680 €/an. Classe énergie: C. G.Lombard au 06.32.55.07.07. 6è Sens

Lyon 9è - Quai de Saône 272 000 €
T3 de 80 m2 travers E/O cuis ouv/séj 40 m2 2 chbres bureau sdb wc ind jolie vue Saône Copro 9 lots et chges de 728 €/an. Classe énergie: E. G.Lombard au 06.32.55.07.07. 6è Sens

LYON 6 REDEMPTION 305 000 €
Ds imm SST 5e ét asc beau T2bis poss T3 60. 5 m2 séj vue cuis éq ch. bureau buand sdb cave Copro 10 lots Ch annuelles 2 000 € Eau chff asc syndic Classe énergie: en cours. Bérangère Fournier 06.08.97.56.56. 6è Sens

TASSIN HORLOGE 173 000 € FAI
T3 à rénover 68 m² traversant 2è ét bel imm. anc. sal/séj cuis indé. 2 ch sdb wc indép en annexe cave grenier jardin beau potentiel prox imm ttes comm transp Copro 7 lots Chges 1 056 €/an. Classe énergie: E. G.Lombard au 06.32.55.07.07. 6è Sens

Lyon 6è - Brotteaux 395 000 €
Ds imm année 30 expo Ouest étg élevé av asc T3 cuis équip séj donn sur balcon 2 chbres sdb wc cave. Classe énergie: D. Laurent OGIER 06.99.05.60.11 - 6è Sens

OULLINS Plein centre 169 900 €
Rare ds bel ancien rénové T3 72 m² env av jardin d'hiver 13 m² bcp de charme sdb av baignoire d'angle. Classe énergie: NC. ETUDE CARLA 04.72.66.67.68

OULLINS 129 000 €
Ds ensemble très agréable proche ttes commod Beau T3 58 m² av cuis dble séj sdb chbre 2 balcons ss vàv dble vitr. Classe énergie: NC. ETUDE CARLA 04.72.66.67.68

OULLINS 115 500 €
Point du Jour T3 55 m² bon état général séj lumin 2 ch dble vit. Classe énergie: NC. ETUDE CARLA 04.72.66.67.68

ST GENIS LAVAL 179 000 €
Centre ds maison de ville ancienne T3 72 m² + cave 30 m² 2 ch séj cuis ouv équ gde sdb Chges mens 10 €. Classe énergie: D. ETUDE CARLA 04.72.66.67.68

VILLEURBANNE 110 000 €
Carré de Soie ds coprop calme parcs arborés ttes comm T3 de 60m² travers lumin ss vàv 2 ch beau séj cuis sép stationn coll. LAFORET 04.78.68.78.78

LYON 2 Confluence 315 000 € HAI
Résid 2011 F3 71 m² + terrasse 7 m² très calme séj 21 m² Sud cuis équ 2 ch parquet massif gge. Classe énergie: A. DECULTIEUX immo 04.78.54.87.86

LYON 6 399 000 € HAI
Belges/Sully. F3 89 m² 2e étg sur terr vaste séj-salon 32 m² cuis éq nve 2 ch chauf ind Impec. Classe énergie: F. DECULTIEUX immo 04.78.54.87.86

VILLEURBANNE 185 000 €
Ds imm ancien magn appt 68 m2 rénové séjour 25 m2 ch 13 m2 alcôve ch enfts av dress ou bur Copropriété 20 lots. Ch mens : 110 € Ch ind Classe énergie: D. G.B.I.C. 06.34.69.60.58

TASSIN 149 000 € TTC
HAI. Dernier étage asc T3 59,20 m² balcon Ouest vue dégagée séj dble gde chbre cuis us équ park cave gge en plus pour 13K€. Classe énergie: E. DECULTIEUX immo 04.78.54.87.86

LYON 9 VAISE
Pr quai et M° sup T3 récent loggia 10 m2+balc dble expo cuis ht gamme beau séj 2 chbres bains Garage Classe énergie: C-D. Bard Immo 06.16.37.16.67 7/7 jrs

LYON 3 Bonnel Saxe 189 000 €
Part vd F2 bis ancien cachet cheminée chambre + alcôve Parquet TEL 06.10.86.23.08

4 Pièces

BELLEVILLE 148 500 €
Vente Flash rez de jardin duplex 84 m² gd séjour 3 ch gge 18 m² (réf 13757) Classe énergie: D. www.parlezmoidimmo.fr 04.78.61.66.56

STE FOY LES LYON 229 000 €
T4 de 73 m² 3 ch cuis contemp et sde high tech large loggia sur parc. Réf 13638. Classe énergie: E. www.parlezmoidimmo.fr 04.78.61.66.56

VILLEURBANNE 145 000 €
Métro Flachet idéal investisseur ou 1er achat T4 traversant au calme état impeccable Chauff ind gaz Cave garage poss en sus Affaire à saisir. Lyon Immo 06.25.71.05.07.

Lyon 8è - Montplaisir 400 000 €
Magnifique T4 de 94m² en dern étg av terrasse petite résid au calme gge M° et cces tt pr plaire ! Classe énergie: C. LYON IMMOBILIER 06.99.29.73.94.

CHARLY 329 000 €
FNR. "Domaine du Vieux Moulin" T4 de 80 m² hab. avec terrasse 70 m² Dispo fin 2014 PSI 04.78.46.41.41 psiconseil-immo.com

CHARLY 284 000 €
FNR. "Domaine du Vieux Moulin" Livrable T4 de 86 m² av balcon Sect calme et recherché. PSI 04.78.46.41.41 psiconseil-immo.com

GIVORS 149 500 €
T4 89 m² duplex 3 ch gge. Classe énergie: D. www.carredorimmo.fr 04.72.13.90.00

VILLEURBANNE 330 000 €
Prox ttes commod calme terrasse T4 101 m² 2 ch poss 3 cave. Classe énergie: C. www.carredorimmo.fr 04.72.13.90.00

VILLEURBANNE 295 000 €
Parfait état grde PàV calme T4 de 116m² 3 chbres cave parkg priv sécurisé. Classe énergie: D. www.carredorimmo.fr 04.72.13.90.00

VILLEURBANNE 278 000 €
Carré de Soie T4 neuf en BBC 73 m² + terrasse 16 m² + pkg en ss sol Chauff ind gaz Volets roulants élec Livraison 1er sem 2016. BAMA Tél 04.72.80.85.97

ECULLY 480 000 €
Prox centre ville T4 duplex neuf en BBC 109 m² + balcon 13 m² + garage Chauff ind gaz volets roulants électr Livraison 2e trimestre 2015. BAMA Tél 04.72.80.85.97

VILLEURBANNE 328 000 €
Carré de Soie T4 neuf en BBC 83 m² + terrasse 54 m² + pkg en ss-sol Chauff ind gaz Volets roulants élec Livraison fin 2015. BAMA Tél 04.72.80.85.97

ST GENIS LAVAL 299 900 €
Résid 2010 belles prestat Rdj T4 105 m² 400 m² terrain 3 ch gge dble. Classe énergie: C. www.carredorimmo.fr 04.72.13.90.00

ST GENIS LAVAL 370 000 €
Parfait état esprit loft résid 2007 T4 100 m² 3 ch terrasse plein ciel jardinet gge. Classe énergie: C. www.carredorimmo.fr 04.72.13.90.00

ST GENIS LAVAL 229 000 €
Parfait état dern étage T4 81 m² séj dble cuis équ 2 ch poss 3 park cave. Classe énergie: C. www.carredorimmo.fr 04.72.13.90.00

TASSIN Centre 145 000 €
Triple expo vue jardin stationnement aisé T4 68 m² séj dble 2 ch poss 3 balcon cave. Classe énergie: E. www.carredorimmo.fr 04.72.13.90.00

VILLEURBANNE 330 000 €
République immeuble récent belle situation excellent état T4 90 m² 3 ch gge cave. Classe énergie: C. www.carredorimmo.fr 04.72.13.90.00

VILLEURBANNE Tonkin 234 000 €
Excel état ss vàv au calme T4 91 m² 3 ch gge. Classe énergie: D. www.carredorimmo.fr 04.72.13.90.00

VILLEURBANNE 275 000 €
Coprop récente de stand balcon lumin T4 87 m² 3 ch gge en ss-sol. Classe énergie: C. www.carredorimmo.fr 04.72.13.90.00

Lyon 6è - Brotteaux 385 000 € FAI
Ds imm anc expo E/O T4 82 m2 cuis équip séj 3 chbres sde wc rgmts 2 caves. Classe énergie: en cours. Laurent OGIER 06.99.05.60.11 - 6è Sens

LYON 2e Bellecour/Sala 460 000 €
Rare ds imm du XVIIIe réhabilité 6e ét. asc. T4 refait E/O vue Fourvière séj cuis 3 ch 2 sdb 2 caves Chges : 856 €/an. Classe énergie: en cours. Bérangère Fournier 06.08.97.56.56. 6è Sens

DECINES CHARPIEU 313 000 €
Ds résid de stand 2012 plein centre TB appt en dern étg spac PdV av cuis us/terrasse 15 m² av vue ss vàv 3 ch gge en ss-sol. Classe énergie: B. ETUDE CARLA 04.72.66.67.68

Lyon 3è - Part-Dieu 287 000 € FAI
Coprop 35 lots appt entièr rénové entrée grd séj parq cuis amér équi 3 chs au calme donnant sur cour sdb wc Ch courantes : 576 €/an. Classe énergie: NC. ORALIA ROSIER MODICA 04.78.17.36.36

VILLEURBANNE 249 000 € HAI
Grandclément près tram sup F4 99 m² ss vàv 3e/7 étage asc Est/Ouest gd séj 42 m² 2 ou 3 chbres vaste cuis équ faibles chges. Classe énergie: E. DECULTIEUX immo 04.78.54.87.86

LYON 9 Sect St Rambert 295 000 €
Appt entièr rénové RdJ sup terrasse ds résid ht stand sécur ds parc arboré entrée av plac séj dble cuis équip buand atten 2 ch sdb wc. 88 m² Cave pl parkg. Classe énergie: E. ORALIA ROSIER MODICA 04.78.17.36.36

VILLEURBANNE 149 000 € HAI
Métro Flachet près de ts comm idéal famille F4 75 m² 3 ch séj 19 m² parquet cuis chauf ind gaz prév travx. Classe énergie: D. DECULTIEUX immo 04.78.54.87.86

VILLEURBANNE 180 000 € HAI
Antonin Perrin F4 dern étage asc E/O belle résid 1970 vue dégagée séj-sal 25 m²/balcon 10 m² 2 gds chbs cuis éq gd gge cave. Classe énergie: D. DECULTIEUX immo 04.78.54.87.86

VILLEURBANNE 256 000 € HAI
10mn M°République F4 87 m² 6e étg/8 résid sécu 1994 cuis éq sal/balcon 2 ch bur buand gge. Classe énergie: D. DECULTIEUX immo 04.78.54.87.86 - Ag.Co.S.DAUBY 06.22.99.78.97

DARDILLY 295 000 € FAI
Quart résid appt duplex av terrasse T4 env 100m² entrée av plac séj av plafond cathédrale ouvr/terrasse cuis non équip 2 ch spac 2 sdb av baign buanderie Classe énergie: NC. ORALIA ROSIER MODICA 04.78.17.36.36

VILLEURBANNE 286 000 €
Gratte-Ciel Flachet px métro ds imm RIC 2003 26 lots principaux. TB prest T4 106 m² ut av balc loggia séj cuis 36 m² 3 ch 2 SDB 2 WC +terrasse 14, 50 m² Ch ind gaz Cave Gge dble en sus. Frais ag réduits. Ch ann : 1 689 € Classe énergie: C. G.B.I.C. 06.34.69.60.58

VILLEURBANNE 260 000 €
Except Crs E. Zola px M°République ds résid b. stand 40 lots principaux. Appt 89, 29 m² carrez BE ét élevé asc cuis et séj av balcons 3 ch SDB SDE Chf ind gaz Cave Poss gge en sus. Chgs annuelles : 1 536 €. Classe énergie: D. G.B.I.C. 06.34.69.60.58

PROCHE Parc Tête D'Or 330 000 €
Face Cité Internation ds rés bon stand 59 lots principaux vue dég/Rhône. Appt 104 m² Carrez ent ref à neuf trav séj cuis US 45 m² 3 ch plac dress Asc cave. Ch annuelles : 2 572 € Classe énergie: D. G.B.I.C. 06.34.69.60.58

LYON 6, rue Vendôme 425 000 €
Triangle d'or rés b stand magn appt 93 m2 TBE séj salon cuis aména. ouverte av bar 2 ch sdb douche baign. volets roul central Cave grenier Imm/son terrain Prest qualité 21 lots principaux Ch annuelles : 2 880 € Classe énergie: C. G.B.I.C. 06.34.69.60.58

LYON 5 136 000 € HAI
Près Point du jour, calme pte résid sécu T4 séj dble lumin 33 m² et cuis us équ 2 chbres rangts cave park BE. Classe énergie: E. DECULTIEUX immo 04.78.54.87.86

LYON 6 Triangle d'Or 680 000 €
Ds rés bon stand vue pano/Rhône ét élevé copro 24 lots principaux 135 m2 trav séj salon 40 m2 3 chbres SDB SDE Ch central gaz Poss gge en sus Charges ann : 4 932 € Classe énergie: F. G.B.I.C. 06.34.69.60.58

LYON 6 pr Parc Tête d'Or 315 000 €
et bd ds Belges. Résid bon stand 32 lots principaux. Appt parfait état rénové b. prest av cuis US éq séj 40 m² 2 ch SDB baign dche asc. Poss loc ou achat park. Ch ann : 2 572 € Classe énergie: D. G.B.I.C. 06.34.69.60.58

TASSIN 265 000 € TTC
HAI. bus calme T4 87,70 m² gd balcon cuis fermée équ récente séj dble ou 3 ch dress et rangts park cave park ss-sol poss. Classe énergie: D. DECULTIEUX immo 04.78.54.87.86

LYON 5 430 000 €
Résid ht stand environnemt verdoyant calme 2005 T4 + 100 m² Sud-Ouest av sup terrasse gds bols intérieurs prest qualité gge dble cave gaz de ville. Classe énergie: NC. DECULTIEUX immo 04.78.54.87.86

VILLEURBANNE 182 000 €
Prox Cx Luizet T4 71,55 m² rénové lumin cuis éq/séj 3ch sdb cave park sécu. Classe énergie: D-E. www.gerimm.com 06.03.05.20.79

VILLEURBANNE 249 000 €
Place Wilson clair asc balcon Bon état Poss garage POZETTO Patrick TRONEL 06.10.86.23.08 7/7 jrs

CHAMBON FEUGEROLLES 75 000 €
F4 100m² ou immeuble 2 F4 + 2 murs comcx 240000 Tél 06.38.03.54.56

5 Pièces

ST PIERRE DE CHANDIEU 299 000 €
duplex 117 m2 4 ch séjour 37 m2 2 terras. 4 park en ssol à voir au + vite (réf 13920) Classe énergie: C. www.parlezmoidimmo.fr 04.78.61.66.56

CHARLY 285 000 €
FNR. "Domaine du Vieux Moulin" Livrable. T5 de 86 m² av balcon Sect calme et recherché. PSI 04.78.46.41.41 psiconseil-immo.com

VILLEURBANNE 195 900 €
Laurent Bonnevay. Imm sécu excel état T5 de 93 m² 3 ch gge dble en sus cave. Classe énergie: D. www.carredorimmo.fr 04.72.13.90.00

LYON 7 310 000 €
Copropriété arborée et sécurisée au calme T5 de 112m² loggia parking et garage cave. Classe énergie: D. www.carredorimmo.fr 04.72.13.90.00

ST GENIS LAVAL 300 000 €
Résid 2008 BE T5 99 m² 4 ch suite parent Rdj 34 m² gge. Classe énergie: NC. www.carredorimmo.fr 04.72.13.90.00

VILLEURBANNE 299 000 €
Emplac except au Jardin des Arts T5 115 m² 3 ch 2 terrasses cave. Classe énergie: NC. www.carredorimmo.fr 04.72.13.90.00

ST GENIS LAVAL 214 000 €
Plein centre résid sécu parc T5 88 m² 4 ch park cave. Classe énergie: D. www.carredorimmo.fr 04.72.13.90.00

VILLEURBANNE 299 000 €
à personnaliser Pitance 1980 s/cour intérieur T4 97 m² 3 ch gd balcon gge Classe énergie: NC. www.carredorimmo.fr 04.72.13.90.00

CALUIRE METRO CUIRE 470 000 €
Terrasse av vue dégagée travers E/O ss vàv T5 en duplex 106 m² 4 ch gge cave. Classe énergie: C. www.carredorimmo.fr 04.72.13.90.00

VILLEURBANNE 289 000 €
Coprop au coeur Gratte Ciel balcon T5 100,21 m² 3 ch 2 parks. Classe énergie: NC. www.carredorimmo.fr 04.72.13.90.00

Lyon 3è - Préfecture 739 000 € FAI
Ds imm bourg 2e étg asc T5 de 153 m² excell état salon/sam cuis semie ouv 3 ch bureau sde sdb wc cave grenier poss pkg en location coprop 12 lots Chges 1 800 €/an. Classe énergie: B. Laurent OGIER 06.99.05.60.11 - 6è Sens

VILLEURBANNE 190 000 €
Entre Grand Clément et Cusset T5 d'env 80 m2 au dern. ét. d'une copro arborée et sécurisée pièce de vie lumineuse 26 m2 expo Sud av balcon cuis sép (poss US) 3 ch ss vis à vis cave et box fermé. LAFORET 04.78.68.78.78

CORBAS rue des Ifs 139 000 € FAI
Pr av Corbetta ds résid calme pr cces et transp agréable et lumin T5 de 78 m² étg élevé vue dég b prest gde entrée ouvr/SAM séj confort cuis ent éq 3 ch b SDB balc nbrx rangts Chauff collectif Park gratuit Cave Ch cour/an : 2 500 € Classe énergie : vierge ORALIA ROSIER MODICA 04.78.17.36.36

VILLEURBANNE 265 000 €
Px Av. Salengro ds rés b. stand 24 lots principaux. T5 117 m² trav 3 ch séj dble 34 m² Etage élevé asc cuis amén park cave balcon 15 m². A visiter Ch ann : 3 238 € Poss gge en sus Classe énergie: D. G.B.I.C. 06.34.69.60.58

CHARPENNES
T5 imm réc étage élevé gd balc gge dble cuis éq séj dble salon 3 ch trav TB prest Classe énergie: D. Bard Immo 06.16.37.16.67 7/7 jrs

Plus de 5 pièces

LYON 2 Ainay
Superbe 175 m2 refait neuf par architecte Parquet, moulures, cheminées TRANSACTYM 04.78.98.38.49

Lyon 6è - Foch 525 000 €
Appt de 6 pièces étg élevé lumineux dble séj av parquets 3 chbres sdb cuis gge fermé ds la cour de la copropriété. LAFORET 04.72.75.52.90

LYON 6, Parc Tête d'Or 695 000 €
Pitance vue dégagée T7-165 m² 5chs garage cave. Classe énergie: D. www.carredorimmo.fr 04.72.13.90.00

STE FOY LES LYON 465 000 €
Rare coeur village appt maison de ville début 19e ent rénov. 115 m2 et terrasse 12 m2 séj 30 m2 cuis séparée 3 ch bureau sdb sde 2 wc Cave Belles prest. Classe énergie: C. Bérangère Fournier 06.08.97.56.56. 6è Sens

VILLEURBANNE 320 000 € HAI
Métro Charpennes résid 1990 rare F6 98 m² + 4 balcons gge cave cuis us séj-salon 36 m² 4 ch 2 bains Chauf ind gaz. Classe énergie: C. DECULTIEUX immo 04.78.54.87.86

CALUIRE ET CUIRE 1 150 000 € FAI
Magnif résid TH Stand 68 lots ds parc arboré av pisc tennis luxueux appt en duplex T7 d'env 220m2 av terrasse jardin priv chges cour ann 6600€ HT Classe énergie: NC. ORALIA ROSIER MODICA 04.78.17.36.36

LYON 6 près parc 872 000 €
Appt terrasse Except rés b stand 32 lots principaux T5 236 m2 pce de vie 80 m2 cuis 28 m2 av balc 3 chbres 24/17 et 11 m2, poss 4 + bur dress 3 SDB Terrasse 58 m2 véranda jardin d'hiver : 44 m2 Gde cave ss sol Gge compris + 1 gge loc Classe énergie: C. G.B.I.C. 06.34.69.60.58

ECULLY 500 000 € HAI
Ds parc T6 calme architecture contemp intérieur soigné séj 39 m² / terrasse Sud Est sup cuis 4 ch dt suite. Classe énergie: D. DECULTIEUX immo 04.78.54.87.86

Fermes

CHABONS 285 000 €
ferme rénovée 255 m² hab terrain 10 700 m² 3 boxes carrière piscine idéal chevaux (réf 14093) Classe énergie: D. www.parlezmoidimmo.fr 04.78.61.66.56

CHOZEAU 196 000 €
Anc ferme en pierres 100 m2 hab séjour poss 4 ch poêle à bois dépendance 205 m2 t. Réf 14186. Classe énergie: E. www.parlezmoidimmo.fr 04.78.61.66.56

Garages

VILLEURBANNE 10 000 €
Carré de Soie gge env 14m² ss-sol coprop fermée sécur Bel-Air rue Jean Voillot facil access proche périphérique. LAFORET 04.78.68.78.78

LYON 3 16 800 €
POZETTO Patrick Tronel n°1 du garage prox Grange Blanche grand et large box individuel fermé Autres choix POZETTO Patrick TRONEL 06.10.86.23.08 7/7 jrs

Investisseur

LYON 6 cours Vitton 150 000 €
Pr bus et commerces TB situé appt 38 m2 séj cuis 1 chbre ind + alcôve SDB WC Ch ind Loué 6 500 € annuels Ch loc : 240 € ann 20 lots principaux copro Classe énergie: F. G.B.I.C. 06.34.69.60.58

LYON 6 cours Vitton 150 000 €
Pr bus et commerces TB situé appt 38 m2 séj cuis 1 chbre ind + alcôve SDB WC Ch ind Loué 6 500 € annuels Ch loc : 240 € ann 20 lots principaux copro Classe énergie: F. G.B.I.C. 06.34.69.60.58

LES PETITES ANNONCES

Toutes les annonces de votre région sur www.leprogres-annonces.com. Pour nous contacter : 04 72 22 27 32

Ventes

Maisons

AMPLEPUIS 164 000 €
Face Intermarché maison 105 m² + ss sol 90 m² 2 WC 2 SDB 4 ch Terrain 3 800 m² dt 1 380 m² construct Bon état Chauffage gaz CM TRANSACTION 06.09.94.13.73

BELLEVILLE 262 500 €
à voir proche Belleville (69) maison pl pied 116 m2 séjour 41 m2 3 ch bureau gge. (réf 13540) Classe énergie: C. www.parlezmoidimmo.fr 04.78.61.66.56

LAMASTRE
Ardèche 2H de Lyon joli hameau à rénover av beau terrain 2Ha. Rèf 12937. www.parlezmoidimmo.fr 04.78.61.66.56

ARLEBOSC
Ardèche à 2 h de Lyon idéal chambre d'hôte grande mais. en pierre avec beau terr. 2ha env (réf 12002) Classe énergie: F. www.parlezmoidimmo.fr 04.78.61.66.56

LAMASTRE
Ardèche 2H de Lyon Saint Basile Sublime ferme de 190m² av 4 chbres + dépendances Réf. 12617. Classe énergie: G. www.parlezmoidimmo.fr 04.78.61.66.56

Chatillon Sur Chalaronne 430 000 €
30mn Villefranche maison ancienne en pierre/pisé 10 pièces surf. 270 m2 terrain 1 200 m² champêtre. Réf 13974. Classe énergie: C. www.parlezmoidimmo.fr 04.78.61.66.56

BELLEVILLE 390 000 €
10mn Villefranche Tbelle maison PP en pierre rénovée 170 m2 terrain 2 400 m2 puits bassin cachet. Rèf 12824. Classe énergie: D. www.parlezmoidimmo.fr 04.78.61.66.56

ST GEORGES DE RENEINS 147 000 €
maison lumineuse en pisé 120 m² av 2 appts un T4 et un T2 cave(réf 14084) Classe énergie: C. www.parlezmoidimmo.fr 04.78.61.66.56

PROCHE THOISSEY 375 000 €
Exclus gde maison rénovée 4 ch + bur pas vis à vis terrain 1 500 m² charme prox axes. Réf 11371. Classe énergie: D. www.parlezmoidimmo.fr 04.78.61.66.56

15 mn Villefranche 340 000 €
Maison de Maître 10 pièces/370m² + annexes 100m² caveau vouté gros volumes sur 3600m² Réf. 14118. Classe énergie: NC. www.parlezmoidimmo.fr 04.78.61.66.56

VIENNE - Jardin (38) 410 000 €
Maison TBE 200 m² s/2 100 m² terrain. Séj - cathédrale 3 ch 2 SDB. Classe énergie: D-B. SLVP 04.78.26.00.16

MOIDIEU-DETOURBE 434 000 €
Vienne proche maison ancienne rénovée 186 m² + gge + dépend s/ter. plat 2 700 m² env piscine réf 13801 Classe énergie: E. www.parlezmoidimmo.fr 04.78.61.66.56

URGENT VIENNE 149 000 €
Maison de 90m²+ss-sol complet cour possible 2 appts prox bus prévoir trvx Réf. 13262. www.parlezmoidimmo.fr 04.78.61.66.56

EYZIN-PINET 259 500 €
Vienne 15 mn au calme maison 200 m² env 5 ch terr 1 300 m² + s/sol + dépend 180 m² x2. Rèf 12683. Classe énergie: E. www.parlezmoidimmo.fr 04.78.61.66.56

STE FOY LES LYON 517 000 €
Maison 7P 150 m² et 60 m² de dépend Terrain 1 100 m² pisc gge dble Rèf 13895. Classe énergie: C. www.parlezmoidimmo.fr 04.78.61.66.56

BOURGOIN JALLIEU 247 000 €
maison ancienne 180 m² hab dt 4 ch beaux volumes gge cc terrain 400 m² poss + (réf 13998) Classe énergie: D. www.parlezmoidimmo.fr 04.78.61.66.56

TREPT 90 000 €
Maison de village en pierres cuis éq salon terrasse 1ch école ts comm. Réf 14100. Classe énergie: G. www.parlezmoidimmo.fr 04.78.61.66.56

SICCIEU-ST JULIEN 325 000 €
Maison en pierres 137 m² dt 3 chs poss+ gge cc 1423 m² terrain piscine hs dép bcp de charme Réf. 14163. Classe énergie: F. www.parlezmoidimmo.fr 04.78.61.66.56

MORAS 550 000 €
Maison en pierres 200 m² grd standg 2 100 m² terrain piscine dépend cave géothermie Réf. 14247. Classe énergie: D. www.parlezmoidimmo.fr 04.78.61.66.56

L ARBRESLE 265 000 €
prox immédiate centre gde maison de ville 141 m2 4 ch s/terrain 680 m2 ss vis à vis. Rèf 14104. www.parlezmoidimmo.fr 04.78.61.66.56

LAVEYRON 199 000 €
maison de 5 pièces 129 m² 3 ch véranda garage terrain 800 m² (réf 14101) Classe énergie: D. www.parlezmoidimmo.fr 04.78.61.66.56

GIVORS 199 500 €
maison mitoyenne de 73 m2 s/2 niveaux édifiée s/terrain 125 m2 (réf 14112) www.parlezmoidimmo.fr 04.78.61.66.56

FEYZIN 260 000 €
maison 2 niveaux 3 ch cuisine séjour sdb gd gge terrain 700 m2. (réf 13943) Classe énergie: D. www.parlezmoidimmo.fr 04.78.61.66.56

CHASSAGNY 239 000 €
maison 4 pièces 115 m² 2 ch dépendances (réf 13849) Classe énergie: D. www.parlezmoidimmo.fr 04.78.61.66.56

LA CLAYETTE 139 000 €
maison de 84m2 3chbres sur un s/sol complet et un gd garage de 66m2 sur 500m2 www.capifrance.fr 06.86.17.36.93. ref 34093336644 Classe énergie: E.

OZOLLES 189 000 €
au calme maison rénovée de 106m2 4chbres dépendances, cave, piscine avec abri; www.capifrance.fr 06.86.17.36.93. ref 34093358381 Classe énergie: E.

BRINDAS 278 000 €
Ensoleillée, abritée ds regards av vue magnif depuis sa terrasse maison fort potentiel s/2 nivx gde véranda ss-sol 1 163 m² terrain. LYON IMMO 06.82.94.87.91

MEYZIEU 550 000 €
Maison anc 6 pces sur terrain 1 230m² sect prise calme 4 ch 2 bns dble gge pisc chff cent gaz TBE B prestations négoc. Classe énergie: D. LYON IMMO 06.75.67.18.72

ST FONS 280 000 €
Maison de ville de 90m2 av terrain de 355m2 RdC av gge de 77m2 idéal artisan au calme proxim mosquée. Classe énergie: E. LYON IMMOBILIER 06.20.32.86.60

PROCHE LA CLAYETTE 168 500 €
maison 160 m², 4 ch, fr à pain, dépendances, sur terrain1392 m², puits. www.capifrance.fr 06.86.17.36.93. Réf.340930158978 DPE : E Classe énergie: E.

CERCY-LA-TOUR (58) 39 000 €
Charmante maison indép de PP hab de suite compr cuis salon-séjour chbre et sde Beau jardin clos remise. PFI 03.86.25.08.01

CERCY-LA-TOUR (58) 75 000 €
Maison 4 pièces vue except compr entrée salon-séj 3 ch cuis sdb sde wc ss/sol gge beau jardin 1 000 m². PFI 03.86.25.08.01

BRIGNAIS 649 000 €
Au calme sup "bastide" 192 m² hab s/ terrain de 1 658 m² ss aucun vàv 4ch bur 2 gges 2 pkg nbres annexes pisc chauffée chauff pompe à chaleur PSI 04.78.46.41.41 psiconseil-immo.com

ST GENIS LAVAL 398 000 €
Maison au calme T6 135 m² 510 m² terrain. Classe énergie: D. www.carredorimmo.fr 04.72.13.90.00

CRAPONNE 580 000 €
Sect recherché au calme prox centre maison 160 m² terrain 1 006 m² 4 ch ss-sol 100 m². Classe énergie: D. www.carredorimmo.fr 04.72.13.90.00

ROUSSILLON 254 000 € HAI
Proche Chanas maison PP 124 m² / terrain 1 950 m² paysagé cuis salon 3 ch véranda terrasse expo Sud Excel état. Classe énergie: E. DECULTIEUX immo 04.78.54.87.86 - Ag.Co.S.DAUBY 06.22.99.78.97

VAULX EN VELIN 270 000 € HAI
Village mais ind/terr 525 m² clos cuis éq sal av chem véranda 2 ch poss 4 atelier 19 m² gge. Classe énergie: D. DECULTIEUX immo 04.78.54.87.86 - Ag.Co.S.DAUBY 06.22.99.78.97

TERNAND 215 000 € TTC
HAI. Sup terrain 2 391 m² maison de PP 102 m² sur ss-sol complet sect préservé Prév travx. Classe énergie: F. DECULTIEUX immo 04.78.54.87.86

BRINDAS 495 000 €
Centre village vue dégagée belle maison 165 m²/1 000 m² terrain clos 4 ch 2 sde/sdb cuis équ maison rénovée cave. Classe énergie: C-D. www.ger-imm.com 06.03.05.20.79

Villeurbanne centre
S/1 000 m² 200 m² hab maison 160 m² 3 ch séj 52 m2 rén ht gamme +pte mais 42 m2 Havre de paix ss bruit et ss vàv Classe énergie: C-D. Bard Immo 06.16.37.16.67 7/7 jrs

LYON 3 879 000 € A DEB
Montchat - Maison 5 ch séj 50 m² terrain 400 m² + maisonnette indépend Gge Etat excellent TEL 06.10.86.23.08

ST GENIS LAVAL 399 000 €
A débattre Suite succession ds beau lotiss maison 5 chbres garage 2 voit parcelle 510 m² env Accès facile voie rapide POZETTO Patrick TRONEL 06.10.86.23.08 7/7 jrs

Propriétés

LAMASTRE
Ardèche à moins de 2h de Lyon magnifique propriété ds un écrin de verdure au calme Réf. 13622. Classe énergie: F. www.parlezmoidimmo.fr 04.78.61.66.56

LAMASTRE
Ardèche à moins de 2h de Lyon magnifique propriété ds un écrin de verdure au calme Réf. 13383. Classe énergie: F. www.parlezmoidimmo.fr 04.78.61.66.56

THEIZE 995 000 €
Propriété en pierre dorée 550m² habit nomb pièces réception 6 ch bureau belles chemin pisc chauff à 10mn A89 Réf. 13935. www.parlezmoidimmo.fr 04.78.61.66.56

Terrains

St Etienne des Oullières 141 000 €
terrain viabilisé 601 m² surf pl 250 m² très beau cadre arboré réf 13891. www.parlezmoidimmo.fr 04.78.61.66.56

DEVENEZ PROPRIÉTAIRE AVEC L'OPAC DU RHÔNE

OPAC DU RHÔNE

LES HALLES, DU VALLON II
Tout proche du centre bourg, dans agréable commune à moins de 10 min. de Saint-Laurent-de-Chamousset et de Sainte-Foy l'Argentière, maison mitoyenne type 3 de 72 m², duplex traversant Est/Ouest disposant d'un spacieux séjour avec vue sur un beau jardin et d'un garage boxé, chauffage individuel au gaz.
CLASSE ÉNERGIE : D **73 100 €**

SAINT-PRIEST, LA ROTONDE
Au cœur de Saint-Priest, face mairie et proche toutes commodités, appt type 5 de 98 m² dans résidence récente avec interphone et ascenseur, triple expo. Sud/Est/Ouest très lumineux, 5ème et dernier étage, nombreux rangements, double vitrage et 2 agréables balcons exposés Sud et Ouest, chauff. individuel gaz, garage boxé en sous-sol.
CLASSE ÉNERGIE : B **204 000 €**

OULLINS, LES IRIS BLANCS
En plein cœur d'Oullins et proche toutes commodités, dans résidence avec interphone et ascenseur, appartement type 3 de 69 m² en bon état général, nombreux rangements, agréable balcon exposé Sud, cuisine séparée et chauffage individuel au gaz. Poss. garage boxé en sus.
CLASSE ÉNERGIE : D **140 900 €**

FLEURIE, LE GAMAY
Au cœur du Beaujolais et à 15 minutes de Belleville, résidence située dans le centre bourg, à côté de l'église et à 100 mètres de la mairie, bel appartement type 2 de 52 m², double exposition Sud/Est, cuisine fermée, double vitrage et chauffage individuel.
CLASSE ÉNERGIE : E **68 796 €**

COURS LA VILLE, PLEIN SUD
Dans environnement reposant non loin du centre ville, spacieuse et lumineuse maison triplex jumelée type 4 de 83 m², emplacement agréable, grands espaces arborés, balcon, jardin, garage boxé et place de stationnement à l'extérieur, chauffage individuel au gaz.
CLASSE ÉNERGIE : D **79 300 €**

ACHAT EN TOUTE SÉCURITÉ :
- GARANTIE DE RACHAT ET DE RELOGEMENT
- ASSURANCE REVENTE OFFERTE
- SANS FRAIS D'AGENCE

Priorité aux locataires de l'Opac du Rhône et aux gardiens qu'il emploie jusqu'au 26/02/2015.
Les candidatures seront étudiées par ordre d'arrivée.

04 78 95 52 62
devenir-proprietaire@opacdurhone.fr
Envoyez-nous vite votre demande par courrier recommandé à :
Opac du Rhône - DSC/MOC - 194 rue Duguesclin 69433 Lyon cedex 03

LES PETITES ANNONCES

Toutes les annonces de votre région sur www.leprogres-annonces.com. Pour nous contacter : 04 72 22 27 32

Ventes

St Etienne des Oullières 131 000 €
terrain viabilisé 503 m2 surf. pl. 250 m² très beau cadre arboré. réf 13893 www.parlezmoidimmo.fr 04.78.61.66.56

St Etienne des Oullières 198 000 €
terrain viabilisé 1 424 m² surf. pl. 400 m² superbe vue. réf 13892 www.parlezmoidimmo.fr 04.78.61.66.56

THOISSEY 49 500 €
15mn Guéreins terrain constr de 1500m² Z artis possib regrouper activité habitation bon accès Réf. 14028. www.parlezmoidimmo.fr 04.78.61.66.56

CHAPONOST 239 000 €
Nouveau / joli terrain à bâtir de 600 m² env hors lotissement viabilités en bordure belles expositions au calme 06.08.56.03.41 / PSI CONSEIL

Viagers

LYONNAISE de VIAGER
le Spécialiste du viager
Véronique Candela vous propose votre étude gratuite personnalisée.
Discrétion assurée.
04 78 26 00 16
145, rue Vendôme • Lyon 6e
www.lyonnaisedeviager.com

LYONNAISE DE VIAGER
La retraite solidaire: Véronique CANDELA et ses experts à votre service. au 04.78.26.00.16 Lyon 6e 145 r Vendôme www.lyonnaisedeviager.com

VILLEURBANNE 23 000 € CPT
+ rente 1 197 €/ms. Viager occupé 2 T 79 et 83 ans. 14 70 m² au 7e et dernier étage 2 ch sdb cave pl. de park. Classe énergie: NC. LYONNAISE DE VIAGER 04.78.26.00.16

LYON 8 50 000 € CPT
+ 900 € /ms. Quartier Montplaisir. Viager occupé 1 D 75 ans Bel appt 104 m² 3e étage 2 ch sdd sdb 2 balcons cave gge pl. park. Classe énergie: NC. LYONNAISE DE VIAGER 04.78.26.00.16

LYON 4 100 000 € CPT
+ rente 977 € /ms. Viager occupé 2 T 75 et 78 ans Appt 116 m² au 3e étage Résid de stand 2 ch 2 sdb 2 balcons cave gge. Classe énergie: NC. LYONNAISE DE VIAGER 04.78.26.00.16

VILLEFRANCHE S/S 45 000 € CPT
+ rente 600 €/ms. Viager occupé 2 T 73 et 74 ans. Maison 118 m² s/441 m² terrain 2 ch véranda + pisc. Classe énergie: NC. LYONNAISE DE VIAGER 04.78.26.00.16

ST PRIEST 22 000 € CPT
+ rente 450 €/ms. Viager occupé 1 T 82 ans. T2 54 m² env av balcon au Rdc cave et park sdb refaite. Classe énergie: NC. LYONNAISE DE VIAGER 04.78.26.00.16

St Germain Paroisses 72 000 € CPT
+ rente 1 514 €/ms. Viager libre loué 2 T 83 et 80 ans. Ferme rénovée 140 m² s/1 914 m² terrain Bcp de potentiel. Classe énergie: E-B. LYONNAISE DE VIAGER 04.78.26.00.16

SERRIERES SUR AIN 55 000 € CPT
+ rente 700 €/ms. Viager occupé 1 H 84 ans. Maison 35 m² s/3 846 m² terrain En bord de rivière av accès bateau. Classe énergie: NC. LYONNAISE DE VIAGER 04.78.26.00.16

VIENNE - Jardin (38) 92 000 € CPT
+ mensualités 1 666 € pendant 16 ans. Maison TBE 200 m² s/2 100 m² terrain. Séj -cathédrale, 3 ch, 2 SDB. Classe énergie: D-B. LYONNAISE DE VIAGER 04.78.26.00.16

LYON 8 34 750 € CPT
+495€/mois rente à payer Viager occupé couple 80 ET 75 ans T2 de 55m² séj cuis 1 ch sdb wc cave gge trams T2 et T4. VIAGERS ROCHAT 04.72.84.67.20 www.viagers-rochat.com

Lyon 1er - Cx Rousse 52 000 € CPT
+ 800 €/mois rente à payer Viager libre Dame 81 ans entrée cuis séj mezz sdb. VIAGERS ROCHAT 04.72.84.67.20 www.viagers-rochat.com

VIAGERS ROCHAT
Le **viager** depuis **1922**
04 72 84 67 20
26 cours Suchet
69002 Lyon
www.viagers-rochat.com

CALUIRE 64 000 € CPT
+340 €/mois rente à payer Viager occupé Dame 73 ans très joli T3 entièr rénové 69m² cave parkg vue magnif estimé à 200 000 €. VIAGERS ROCHAT 04.72.84.67.20 www.viagers-rochat.com

VILLEURBANNE 34 000 € CPT
+ 680 €/mois rente à payer Viager occupé couple 83 et 79 ans T3 de 67m² séj cuis 2 chbres sdb wc cave gge. VIAGERS ROCHAT 04.72.84.67.20 www.viagers-rochat.com

Lyon 3è 265 000 €
Nue propriété occupée av réserve d'USUFRUIT Homme 70 ans Duplex 108m² salon séj cuis 3 ch mezzanine sdb sde wc caves. VIAGERS ROCHAT 04.72.84.67.20 www.viagers-rochat.com

Villas

RUY 343 000 €
villa traditionnelle 128 m² séj 52 m² cuis éq 3 ch gge cc 1 150 m² terrain vue calme (réf 14034). Classe énergie: C. www.parlezmoidimmo.fr 04.78.61.66.56

BOURGOIN JALLIEU 185 000 €
Villa réc séj cuis 3 ch dt 1 ste sdb sde buand gge dble 536 m² terr Réf 14218. Classe énergie: E. www.parlezmoidimmo.fr 04.78.61.66.56

ST DENIS EN BUGEY 220 000 €
villa 101 m2 hab av garage et sur un terrain clos de 1 000 m2. Réf. 14078. Classe énergie: D. www.parlezmoidimmo.fr 04.78.61.66.56

VAULX MILIEU 289 000 €
villa 180 m² 4 ch poss 5 gdes pièces 550 m² terrain au centre du village (réf 13769) Classe énergie: A. www.parlezmoidimmo.fr 04.78.61.66.56

MEYZIEU 550 000 € HAI
Proche centre villa 174 m² de 2006 / terrain 990 m² pièce à vivre 80 m² suite parentale + 2 ch pisc 2 gges dépends 50 m². Classe énergie: B. DECULTIEUX immo 04.78.54.87.86 - Ag.Co.S.DAUBY 06.22.99.78.97

Grezieu/Craponne 480 000 € HAI
calme bus sur terrain 1 500 m² av pisc villa 202 m² 4 ch bur sdjx gds vols entretenue. Classe énergie: C. DECULTIEUX immo 04.78.54.87.86

Sourcieux les mines 548 000 € TTC
HAI. Villa contemp 2009 gds vols 80 m² séj-cuis / terrasse vue dégagée pisc 4 ch / bur mezz prest qualité Géothermie dépends. Classe énergie: C. DECULTIEUX immo 04.78.54.87.86

Villégiatures Montagne

MEGEVE 498 000 €
Duplex 82 m2 utiles 3 chbres SDE et SDB 2 WC balcon asc vue Parking poss TEL 06.10.86.23.08

COMBLOUX 89 000 €
Studio équipé balcon vue Mont Blanc POZETTO Patrick TRONEL 06.10.86.23.08 7/7 jrs

Divers

CHOZEAU 136 000 €
grange pierres/pisé 80 m2 env toit + huisseries neufs compteurs eau/edf égouts 300 m2 t. Rèf 14188. www.parlezmoidimmo.fr 04.78.61.66.56

Achats

Appartements

LYON IMMOBILIER recherche
APPARTEMENTS VILLAS - TERRAINS IMMEUBLES - VIAGERS
3 agences
Lyon Centre
Lyon Ouest
Lyon Est
✔ Etude gratuite de votre projet
✔ Rapidité assurée
40 ans au service du particulier
04 78 36 42 42
www.lyonimmo.net

URGENT JE RECHERCHE
sur le secteur de LYON 9° - 5°, Ste Foy, 1 appt même av travx. Contactez Laetitia. LYON IMMO 06.82.94.87.91

BRON CENTRE
Proche Eglise et TCL je recherche un appt T3 libre rapidement urgent demandez P.Girard LYON IMMOBILIER 06.99.29.73.94.

Lyon 8è - Avenue Frère Lumière
Je recherche un appt T3 libre rapidement urgent demandez P.Girard LYON IMMOBILIER 06.99.29.73.94.

Lyon 3è - Crs A.Thomas
Secteur Grange-Blanche je recherche un appt T3 libre rapidement urgent demandez P.Girard LYON IMMOBILIER 06.99.29.73.94.

Recherche Fort de Bron
Pour investisseurs appart 50 à 60 m² libre ou occupé urgent demandez Patrice Girard. LYON IMMOBILIER 06.99.29.73.94.

RECHERCHE RUE VILLON
Secteur Monplaisir ou Marius Berliet je recherche un appt T3 libre rapidement urgent demandez P.Girard LYON IMMOBILIER 06.99.29.73.94.

RECHERCHE VIVIANI
Proche du Tram au calme je recherche un appt T3 av balcon urgent libre rapidement demandez P.Girard LYON IMMOBILIER 06.99.29.73.94.

RECHERCHE SUR LYON 8è
Monplaisir et Lyon 3e Sans-Souci appartements T3 ou T4 av balcon et garage clients en attente contactez Mme ROUPEN LYON IMMOBILIER 06.20.32.86.60

RECHERCHE DE TOUTE URGENCE
T2 ou T3 s/Villeurbanne proche Gratte-Ciel av ascenseur et garage même avec travx contact Mme ROUPEN LYON IMMOBILIER 06.20.32.86.60

ACHATS STUDIOS
Libre ou loué pr mes clients investiss vente rapide assurée conseils et estimation gratuits demandez Mr. Juppin LYON IMMOBILIER 06.20.32.86.60

Maisons

L'IMMOBILIER 100% ENTRE
PARTICULIERS Acheteurs Français et Européens, rech. tous types de biens entre particuliers. Tél gratuit 0.800.14.11.60 (pub22)

RECHERCHE MAISON
sur L'Est Lyonnais proche Rocade Est minimum 3 ch et 450 m2 de jardin financement validé ! contacter M. FAURE. LYON IMMO 06.23.93.35.90.

RECHERCHE MAISON OU FERME
avec travaux surface minimum 150 m² 1 000 m² de terrain hors lotissement contacter M. FAURE. LYON IMMO 06.23.93.35.90.

CHERCHE MAISON
Sur Lyon 8e/3e budget de 350 000 € à 500 000 € petit terrain au calme discrétion estimation gratuite demander M. Juppin LYON IMMOBILIER 06.20.32.86.60

SPECIALISTE DE VILLEURBANNE
Recherche maison av ou ss terrain gge et jardin même av trvx ou divis de terrain contactez Mme Roupen LYON IMMOBILIER 06.20.32.86.60

Terrains

VOUS ETES VENDEUR
Contactez-moi Je recherche terrain constructible secteur lyonnais paiement comptant faire offre. GJM 04.72.34.14.16.

RECHERCHE GRAND TERRAIN
propriété immeuble tous sect. vente patrimoine/succession. Je gère tout les démarches liées à la vente. P. BLAVET. LYON IMMO 06.75.67.18.72

RECHERCHE TERRAIN
30 km autour de Lyon minimum 1 000 m² plat et constructible étude et réponse ss 48 h. Contacter M. FAURE LYON IMMO 06.23.93.35.90.

Divers

VOUS ETES VENDEUR
Contactez-moi Je recherche bâtiment maison vieille maison à aménager secteur lyonnais paiement comptant faire offre. GJM 04.72.34.14.16.

DEPENDANCES ATELIER
grand garage vous souhaitez vendre vite et bien çà m'interesse, Lyon et COURLY. Contact M. JUPPIN LYON IMMOBILIER 06.20.32.86.60

ACHATS STATIONNEMENTS
Gge parkg à l'unité ou en lot mes investisseurs recherchent libre ou loué contactez moi ss engagem Mr. JUPPIN LYON IMMOBILIER 06.20.32.86.60

Offres de Location

Studio

LYON 6 450 € CC
Beau studio 20 m² av séj kitch coin nuit en mezz proche écoles comm et transports. Classe énergie: E-E. ML 04.81.07.07.12 Frais 200€ www.immoloc69.com

LYON 1 385 € CC
Montée de la Butte beau studio 18 m² av séj kitch équ proche écoles commerces transports. Classe énergie: E-E. ML 04.81.07.07.12 Frais 200€ www.immoloc69.com

VILLEURBANNE 380 € CC
Charpennes studio refait à neuf av kitch équ proche métro et tram. Classe énergie: E-E. ML 04.81.07.06. 66 frais 200€ www.immoloc69.com

LYON 6 SULLY 370 €
Prox ttes commod Studio 15 m² 2e étage asc lumin 1 pièce principale + mezz kitch sde Dispo Hono 1 m. Classe énergie: F-C. www.ger-imm.com 06.03.05.20.79

LYON 3e Lacassagne 374 €
F. Faure studio 20 m² env pièce principale sde/wc coin kitch qq meubles à dispo. Dispo début 01/2015. Hono 1 m. Classe énergie: NC. www.ger-imm.com 06.03.05.20.79

1 Pièce

LYON 2 450 € CC
Ds imm sécu av balcon T1 séj/cuis équ prox ttes commod. A réserver pr début janvier 2015. Classe énergie: D. ML 04.81.07.07.12 Frais 200€ www.immoloc69.com

VILLEURBANNE 450 € CC
Proche Doua T1 meublé kitch équ séj dble vitr proche commod. Classe énergie: NC. ML 04.81.07.06. 66 frais 200€ www.immoloc69.com

LYON 9/VALMY 475 € + 15 € ch
Réf 1259 F1 de 30 m² BE bel ancien pièc e de vie ouv s/cuis éq calme DV volet PVC Libre Hono 300 € Frais d'état des lieux 90 € REGIE CHOMETTE Tél. 04.37.56.19.20.

Lyon 3 Grge Blanche 475 € + 50 € ch
Avec eau frde - Réf 99 F1 bis au 108 bis avenue Lacassagne de 37 m² 4e étg asc BE alcôve Chauff ind électr Libre de suite Honos 375 €. REGIE CHOMETTE Tél. 04.37.56.19.20.

LYON 3 Crs Gambetta 617 € HC
T1 bis 47 m² entrée toilettes indép séj av gde alcôve sdd cuis indép. Hono 611 €. GALYS 04.78.38.46.70

LYON 7, rue Rachais 463 € HC
T1 25 m² ds résid récente compr entrée pièce principale av coin-cuisine sdb et toilettes gge. Hono 325 €. GALYS 04.78.38.46.70

LYON 7 rue Nicolai 355 € HC
T1 20 m² pièce principale ouv sur cuis sde av toilettes. Hono 260 €. GALYS 04.78.38.46.70

LYON 8 Pl. J. Daubié 510 € HC
T1 de 36m² résid neuve séj ouv/cuis équip sdb av toilettes proche Galerie Lafayette honos 469.30€. GALYS 04.78.38.46.70

ECULLY rue Tramier 420 € HC
T1 24 m² résid sécu bel appt compr entrée pièce principale av coin cuis amén et équ sde toilettes sép. Hono 312 €. GALYS 04.78.38.46.70

ST GENIS LAVAL 268 € HC
Rue des Chazelles. T1 22 m² coin cuis éq sur séj sdb toilettes asc pl. park. Hono 268,65 €. GALYS 04.78.38.46.70

VAULX EN VELIN 400 € + 92 € ch
Ds résid 2011 stand T1 cuis équ séj balcon chff eau compris Honos réduits 250 € Réf. 7123. Classe énergie: A. REGIE ST LOUIS 04.72.84.52.05

Villeurb Charpennes 440 € + 46 € ch
T1 entièr rénové chbre en mezzan Honos 440 + 132 € Réf. 173. Classe énergie: E. REGIE ST LOUIS 04.72.84.52.05

2 Pièces

PROX. MONCHAT HEH 800 €
tt conf. metro/bus 5min calme lumin. travers. 4è et. ss asc 2CH ind. cuis. equip./sej. sdb wc ind. TBE fen. neuves isol. cave interph. lib. 02/15 idéal j. cple/coloc. etud. T: 07.61.52.19.69

VILLEURBANNE 550 € HC
T2 49 m² BE lumin chauf et eau ds les charges nbrx rangts baie vitrée. Classe énergie: E-E. ML 04.81.07.06. 66 frais 200€ www.immoloc69.com

LYON 3 520 € CC
10mn Part Dieu ds cadre agréable beau T2 34 m² meublé av séj cuis équ chbre. Classe énergie: D. ML 04.81.07.06. 66 frais 200€ www.immoloc69.com

LYON 7 550 € CC
Beau T2 meublé séj chbre chauf gaz px métro libre suite. Classe énergie: E-E. ML 04.81.07.06. 66 frais 200€ www.immoloc69.com

LYON 4 540 € CC
Beau T2 32 m² meublé tt cft av séj kitch équ proche écoles commerces et transports. ML 04.81.07.06. 66 frais 200€ www.immoloc69.com

LYON 6 550 € CC
Ds imm av digicode T2 av entrée kitch équ séj chbre nbrx rgts prox métro. ML 04.81.07.06. 66 frais 200€ www.immoloc69.com

VILLEURBANNE 720 € + 71 € ch
Beau F2 av terrasse/jardin ds résid av gge calme et claire séj av coin cuis chbre/parqt chauff ind collec. Hono 633.75 €. Classe énergie: G. FBI 04.72.37.98.60

LYON 6
BF2 rénové à prox Mº Masséna rue Tronchet parquet chbre/cour séj av coin cuis chff ind gaz hono 410€. Classe énergie: F. FBI 04.72.37.98.60

VILLEURBANNE 530 € + 30 € ch
BF2 rénové à prox Mº République ds anc parqt DV chbre/cour séj av coin cuis meublée chff ind élec honos 533 €. Classe énergie: G. FBI 04.72.37.98.60

LYON 3 650 € + 30 € ch
TB F2 de 56 m² ds imm anc rénové à 5mn de la Gare Part-Dieu volets élec séj av un coin cuis chbre chauff ind élec Hono 728 €. Classe énergie: D. FBI 04.72.37.98.60

Tassin la demi lune 490 € + 130 € ch
Av. de Lauterbourg. Ds belle copro av esp verts F2 Rdc 55,94 m² gd balcon entièr repeint entrée séj parqt cuis sép chbre parqt sdb wc sép nbrx rgts chf + eau frde/chde comp ds chgs. Hono 235,2 €. GALYO 04.72.77.15.77 galyo.fr (siren 351155668)

Craponne Ctre Ville 580 € + 15 € ch
Ds petite maison ancienne av cuisine équ Honos 500 €. ATIS 04.72.75.01.19

LYON 9 Valmy 650 € + 50 € ch
Réf 1278. Libre de suite F2 16 rue Docteur 47 m² au 3e étg asc balcon Chauff ind gaz Park Hono 470 €. REGIE CHOMETTE Tél. 04.37.56.19.20.

Villeurb/GrdClém 475 € + 15 € ch
Réf. 2852 T2 au 8 rue Ligne de 35 m² 1er étg au calme entièr refait cuis équip chff ind élec Honos 350 €. REGIE CHOMETTE Tél. 04.37.56.19.20.

Lyon 7 Man. Tabacs 550 € + 55 € ch
Réf. 2678 - 36 Bd des Tchécoslovaques F2 31 m² 5e étg asc kitch équip chambre WIFI laverie au RDC chf ind élec Honos 450 € Libre de suite. REGIE CHOMETTE Tél. 04.37.56.19.20.

Villeurb/Montchat 500 € + 30 € ch
Réf. 1748 - av eau fr Tram T3 F2 de 48 m² 16 rue de la Solidarité 1er étage BE cuis séparée chauff ind gaz Honos 300 €. REGIE CHOMETTE Tél. 04.37.56.19.20.

VILLEURBANNE 580 € + 50 € ch
Neuro Cardio Réf; 2392 av eau fr F2 de 45 m² 2ème étg 7 impasse Poncet cuis équip ouv séj jolie sdb Chauff ind gaz central DV Libre Honos 400 €. REGIE CHOMETTE Tél. 04.37.56.19.20.

Lyon 3è - Montchat 680 € + 60 € ch
Réf.1711 - Grange Blanche avec eau fr F2 bis 1chbre au 16 rue Ste Marie ds maison bourgeoise en BE de 45 m² chauff ind électr DV Honos 450 €. REGIE CHOMETTE Tél. 04.37.56.19.20.

Villeurb / Charp 500 € + 55 € ch
(eau frde) Réf 367 - F2 au 38 Rue Jules Valles de 46.22 m² 3ème étg ss asc anc av plac Chauff ind électr Libre Honos 450 €. REGIE CHOMETTE Tél. 04.37.56.19.20.

LYON 3 500 € + 120 € ch
Réf; 2007 av chauff eau fr disponible de suite F2 au 271 bis rue Paul Bert 1er étage plein Sud au calme balcon Honos 450 €. REGIE CHOMETTE Tél. 04.37.56.19.20.

Lyon 3 - Montchat 520 € + 50 € ch
(eau frde) Réf 2039 F1 duplex 138 rte de Genas ds récent 6e étg asc kitch meublée petit balcon chf ind gaz récente place de park Hono 300 € REGIE CHOMETTE Tél. 04.37.56.19.20.

LYON 3 Prox Part Dieu 720 €
et ttes commod. T2 50 m² 1er étage asc imm stand cuis équ séj/balc chbre/balc sdb gge. Dispo Hono 1 m. Classe énergie: D-E. www.ger-imm.com 06.03.05.20.79

Lyon 3è - Rue A. Courbet 735 € HC
T2 de 70m² en Rdc ds résid sécu et arbo av gardien entièr refait av gge Hono 910 €. GALYS 04.78.38.46.70

LYON 3, Passage Meynis 600 € HC
T2 de 50 m² ds résidence récente entrée cuisine aménagée ouv. s/séj chbre sdb et toilettes asc. parking. Hono 650 €. GALYS 04.78.38.46.70

LYON 8 694 € HC
Rue des Frères Lumières T2 de 55m² env entrée séj sàm chbre av placard cuis indép sdb toilettes séparés honos 715€. GALYS 04.78.38.46.70

LYON 8 Pl. J. Daubié 590 € HC
T2 38.45 m² résid neuve compr entrée séj ouv sur cuis sdd av toilettes chbre terrasse. Hono 469,30 €. GALYS 04.78.38.46.70

LYON 9 rue Masaryk 540 € HC
T2 56 m² refait compr entrée cuis équ chbre sdd av toilettes Hono 728 €. GALYS 04.78.38.46.70

VILLEURBANNE 430 € HC
Rue Lafontaine T2 36 m² compr pièce ouv sur cuis av rangts chbre av placard gde sdb wc. Hono 474,10 €. GALYS 04.78.38.46.70

VILLEURBANNE 395 € HC
Rue du Progrès T2 27 m² entièr refait et meublé donnant sur cour compr cuis pièce princip av lit mezz sdd av wc. Hono 351 €. GALYS 04.78.38.46.70

VILLEURBANNE rue 4 Aout 570 € HC
T2 bis de 64 m² proche Mº Cusset rénové lumineux traversant 2ème étg ds petit immeuble honos 832€. GALYS 04.78.38.46.70

CRAPONNE Av. Damichon 600 € HC
T2 de 50 m² résid récente chbre av placard amén cuisine amén ouv. s/séjour terrasse gge. Hono 650 €. GALYS 04.78.38.46.70

LYON 3 478 € + 17 € ch
Joli T2 ds petit immble prox Part-Dieu entièr repeint Chff gaz Honos 450+135 € Réf. 6977. Classe énergie: E. REGIE ST LOUIS 04.72.84.52.05

LYON 8 Mermoz 554 € + 60 € ch
ds superbe rés. neuve T2 expo sur jardin cuis aména. séj av gd balcon Garage ssol. Honos 476. 50 + 142. 95 € réf 7742. Classe énergie: NC. REGIE ST LOUIS 04.72.84.52.05

Lyon 3è 550 € + 14 € ch
Joli T2 prox Part-Dieu Rue des Rancy dispo de suite coin cuis équip parquet ds séj nbrx rgmts honos 340.90 + 102.27€ Réf. 776. Classe énergie: E. REGIE ST LOUIS 04.72.84.52.05

VILLEURBANNE 560 € + 50 € ch
Limite 6e gd T2 ds bel ancien entièr rénové bcp rgmts parquet chem dble expo Honos 550 + 165 € Réf. 429. Classe énergie: G. REGIE ST LOUIS 04.72.84.52.05

LYON 1 559 € + 40 € ch
Mº Croix Rousse sup T2 en triplex ent rénové bcp cachet cuis amén. (LL, frigo, plaq). Honos 318 + 95.4 €€. réf 7683 Classe énergie: en cours. REGIE ST LOUIS 04.72.84.52.05

ST GENIS LAVAL 490 € + 10 € ch
Hôpital ds petit imm anc bien entretenu T2 en duplex loué av parkg ds cour fermée Honos 472.60+ 141.78 € Réf. 5915. Classe énergie: E. REGIE ST LOUIS 04.72.84.52.05

LES PETITES ANNONCES

Toutes les annonces de votre région sur www.leprogres-annonces.com. Pour nous contacter : 04 72 22 27 32

Offres de Location

Villeurb La Doua 540 € + 57 € ch
Sup T2 en TBE au calme loué av jardin priv eau comp honos 450+135€ Réf.5004. Classe énergie: en cours. REGIE ST LOUIS 04.72.84.52.05

Tassin Demi Lune 476 € + 100 € ch
Joli T2 Rte de Paris ds résid neuve av kitchenette équip lgmt convent Chff eau coll Honos 524. 90 + 157.47 € Réf. 7665. REGIE ST LOUIS 04.72.84.52.05

A SAISIR SS HONOS 590 € + 50 € ch
Ecully ds sup rés 2012 av esp verts T2 pièce ppale av coin cuis et balc chbre sdb wc gge ssol. Réf. 6497. Classe énergie: D. REGIE ST LOUIS 04.72.84.52.05

VILLEURBANNE 500 € + 70 € ch
Joli T2 Rue Antoine Bernoux av cuis équip parquet chff électr honos 444.10 + 133.23€ Réf. 7654. Classe énergie: en cours. REGIE ST LOUIS 04.72.84.52.05

3 Pièces

LYON 9 645 € CC
Beau T3 57 m² av balcon gge ds cadre calme proche ds transports. Classe énergie: C. ML 04.81.07.07.12 Frais 200€ www.immoloc69.com

LYON 3 747 € HC
Ds résid T3 70 m² cuis meublée séj 2 ch nbrx placards loggia gge px commod. Classe énergie: NC. ML 04.81.07.07.12 Frais 200€ www.immoloc69.com

LYON 8 582 € CC
Agréable T3 60 m² séj cuis 2 ch mezz sdb poutre app ble vitr. Classe énergie: D. ML 04.81.07.07.12 Frais 200€ www.immoloc69.com

LYON 2 760 € CC
Agréable T3 70 m² lumin ds résid sécu par interphone séj cuis rangts. Classe énergie: C. ML 04.81.07.07.12 Frais 200€ www.immoloc69.com

LYON 5 831 € CC
Ds cadre agréable beau T3 70 m² av séj cuis équ sdb 2 ch park 2 balcons cave. Classe énergie: B. ML 04.81.07.07.12 Frais 200€ www.immoloc69.com

LYON 6 1 200 € + 70 € ch
TB F3 rénové à prox du M° Foch rue Dugueslin asc parquet séj av coin cuis meublée 2 chbres dt 1/cour libre 03/02/2015 chff ind gaz hono 884€. Classe énergie: E. FBI 04.72.37.98.60

VILLEURBANNE 670 € + 140 € ch
La Doua av eaux et chff F3 de 67m² état impecc ss vàv 9e ss vàv av balcon sur séj hono 871€. QUADRAL IMMOBILIER 04.72.77.33.21.

LYON 3 800 € + 31 € ch
Part-Dieu Paul Bert Beau F3 bien situé dern étg mansardé 2 ch TBE hono 816.40 €. Classe énergie: B. QUADRAL IMMOBILIER 04.72.77.33.21.

VILLEURBANNE 710 € + 60 € ch
Réf 2675. Rue Léon Blum F3 récent 62.40 m² 2e étg av asc très clair cuis éq gd balcon gge et cave Chf ind gaz Libre le 3/12/2014 Hono 550 € REGIE CHOMETTE Tél. 04.37.56.19.20.

Villeurb/Flachet 620 € + 180 € ch
Réf. 1914 chauff et eau compris F3 au 21 rue Louis Goux de 65 m² RdC au calme donnant s/parc Libre Honos 580 €. REGIE CHOMETTE Tél. 04.37.56.19.20.

VILLEURBANNE 775 € + 65 € ch
av eau frde. Rèf 2285. Grandclément. F3 libre le 31/12/14, 68 m² 4e étg 1 rue Antoine Primat Imm moderne cuis us av balcon gge. Hono 670 €. REGIE CHOMETTE Tél. 04.37.56.19.20.

ECULLY Ch. du Perrolier 730 € HC
T3 68,37 m² ds résid récente av pisc compr entrée séj cuis indép 2 ch sdb et toilettes sép balcon asc gge cave. Hono 888,81 €. GALYS 04.78.38.46.70

SATHONAY CAMP 646 € HC
rue du 4/04/1908 T3 55.60 m² résidence neuve compr entrée cuis éq ouv. s/séj 2 ch sdb av toilettes terrasse asc. gge. Hono 722.80 €. GALYS 04.78.38.46.70

TASSIN DEMI LUNE 690 € + 134 € ch
Grd T3 de 78m² dispo de suite traversnt gge honos 780 + 234 € réf 792 Classe énergie: en cours. REGIE ST LOUIS 04.72.84.52.05

A SAISIR SS HONOS 630 € + 64 € ch
Villeurbanne GrdClément T3 ds résid réc ENT REPEINT au calme balcon/jardin gge ch gaz Réf. 1128. Classe énergie: D. REGIE ST LOUIS 04.72.84.52.05

LYON 5 790 € + 75 € ch
T3 Bi-Home 2 entrées indépdtes rue Pierre Valdo résid neuve BBC sdb + sde 2 WC Honos 705 + 211. 50€ Réf. 7762HG. Classe énergie: en cours. REGIE ST LOUIS 04.72.84.52.05

LYON 5 850 € + 80 € ch
Magnifique T3 Rue Joliot Curie résid neuve BBC pisc esp verts coin cuis équip gge dble Honos 702. 50 + 210. 75 € Réf. 7700. Classe énergie: B. REGIE ST LOUIS 04.72.84.52.05

LYON 8 720 € + 80 € ch
Beau T3 en RdC av terrasse de 35 m2 cuis équip parquet SB balnéo A visiter Honos 690 + 207 € Réf. 7765. Classe énergie: E. REGIE ST LOUIS 04.72.84.52.05

DECINES 610 € + 129 € ch
T3 Vue sur lac parquet Gge et cave Chff coll Honos 668 + 200. 40 € Réf. 5772. REGIE ST LOUIS 04.72.84.52.05

VILLEURBANNE 440 € + 70 € ch
Petit T3 bien agencé parquet au sol chff gaz honos 420 + 126€ Réf. 884. Classe énergie: E. REGIE ST LOUIS 04.72.84.52.05

LYON 4 890 € + 138 € ch
Beau T3 entiè repeint prox commodités en étage lumineux expo E/O chff eau coll. Honos 798 + 239.40 €. réf 6616. Classe énergie: E. REGIE ST LOUIS 04.72.84.52.05

VILLEURBANNE 791 € + 87 € ch
GrandClément T3 av balcon exposé Ouest sur jardin parquet Chauff gaz Garage dble Honos 636. 70 + 191. 01€ Réf 742. Classe énergie: C. REGIE ST LOUIS 04.72.84.52.05

VAULX EN VELIN 680 € + 73 € ch
Village Eau froide collect T3 ds résid réc av balcon au calme parquet ds chbres Dispo de suite à saisir ss honos Réf. 4918. Classe énergie: C. REGIE ST LOUIS 04.72.84.52.05

TASSIN 720 € + 70 € ch
Ds sup résid 2011 av esp verts F3 av gge dble balcon Honos 672. 40 + 201. 72 € Réf. 5980. Classe énergie: D. REGIE ST LOUIS 04.72.84.52.05

Lyon 3è - Part-Dieu 511 € + 62 € ch
Joli T3 réservé aux pers de plus de 60 ans ds sup résid neuve DV chff eau compris Honos 510.50 + 153.15 € Réf. 7442. REGIE ST LOUIS 04.72.84.52.05

A SAISIR SS HONOS 645 € + 150 € ch
Fontaine s/saône gd T3 de 75 m² rénové ds rés calme et sécurisée séjour dble av balcon s/verdure. Réf.1528. REGIE ST LOUIS 04.72.84.52.05

4 Pièces

MIONS 1 090 € CC
Très bel appt. F4 83m² cuis. incorp. 3ème dern. étage asc centre ville. Grde terrasse: 27m². T: 06.14.24.43.42

OULLINS 799 € CC
Ds résid fermée av asc et balcon T4 cuis meublée séj cellier park privé. Classe énergie: E-E. ML 04.81.07.06. 66 frais 200€ www.immoloc69.com

VILLEURBANNE 770 € HC
T4 en duplex 99 m² TBE cuis séj sdb proche écoles transports et comm. Classe énergie: C. ML 04.81.07.06. 66 frais 200€ www.immoloc69.com

LYON 8 830 € HC
T4 74 m² cuis meublée séj 3 ch clim revers balcon et ggge. Classe énergie: NC. ML 04.81.07.06. 66 frais 200€ www.immoloc69.com

VAULX EN VELIN 697 € CC
Beau T4 70 m² av séj cuis 3 ch balcon park proche écoles comm et transports. Classe énergie: E. ML 04.81.07.06. 66 frais 200€ www.immoloc69.com

CRAPONNE Centre 950 € CC
Charmant T4 86 m² av séj cuis équ sdb terrasse et balcon 27 m² gge. Classe énergie: E-E. ML 04.81.07.06. 66 frais 200€ www.immoloc69.com

Sect Vienne Centre 780 € + 65 € ch
Magnifique F4 de 85m² en TBE imm réc belle cuis aménagée semi équip hono 1105€ Classe énergie: C. QUADRAL IMMOBILIER 04.72.77.33.21.

VILLEURBANNE 1 100 € + 210 € ch
Gratte-Ciel TB F4 de 98m² dern étg cuis amén 2 balcons travers gge fermé en ss-sol 3 ch av plac buanderie incluant chff et eau hono 1278.94 €. QUADRAL IMMOBILIER 04.72.77.33.21.

MEYZIEU 925 € + 70 € ch
Ds imm récent T4 de 90 m² balcon 3 chbres av plac sdb 1er étg belles prestat parkg s/sol Hono 1 170 €. ATIS 04.72.75.01.19

GENAS 1 160 € HC
Rue de la Fraternité T4 triplex de 116 m² ds maison entièr réhabilitée séj cuis amén 3 ch 2 wc sdb terrasse de 122m² parkg honor 1 508 €. GALYS 04.78.38.46.70

5 Pièces

LYON 2 1 480 €
Rue Rempart D'Ainay T5 de 141 m² entrée séj av alcôve cuis indép 3 chs sdb sde toilettes sép Hono 1 829.40 €. GALYS 04.78.38.46.70

Garages

LYON 9 57 € HC
43 rue Prof Patel garage à louer dans immeuble sécurisé Libre 1e oct. voire avant. Tél: 06.07.99.53.90

VILLEURBANNE 76 €
Mensuel Réf. 2845 Rue Charles Robin Box fermé en surface ds coprop fermée par un portail. REGIE CHOMETTE Tél. 04.37.56.19.20.

Maisons

ST MAURICE DE BEYNOST
Maison 150 m² 4 ch séj salon dble balcon terrasse 3 sdb gge gde buand Terrain clos et arbo Vue pano 1 290 € Honos 1 mois. ATIS 04.72.75.01.19

CALUIRE CENTRE
Maison année 2000 155 m² hab TBE cuis équ pièce à vivre av chem + 60 m² 4 ch + bur 2 sdb + dche gge et cave terrain arbo Dispo Chgs ind gaz 2 200 €. ATIS 04.72.75.01.19

VILLEURBANNE 490 € + 40 € ch
Petite Maison T2 au calme ds cour coin cuis ds séj chbre en mezzan A saisir sans honos Classe énergie: en cours. REGIE ST LOUIS 04.72.84.52.05

Meublés

BRON JP SARTRE 500 € CC
Loue maison en coloc. 2pers. (prix/pers), ent. meublée, tout equip. Jardin. Tram T5 JPS. Tel : 06.26.54.41.76.

LYON 4 448 € + 6 € ch
Joli F1 de 32m² Rue du Mail av coin cuis équip dispo de suite honos 320 + 96€ Réf. 1057. Classe énergie: F. REGIE ST LOUIS 04.72.84.52.05

LYON 8 395 € + 60 € ch
T1 meublé bcp charme au calme chff eau inclus Honos 150 + 45 € Réf. 7628. Classe énergie: en cours. REGIE ST LOUIS 04.72.84.52.05

Lyon 3è - Guillotière 590 €
Sup T1 meublé av cuis équip lave linge Honos 330 + 99 € Réf. 7530. Classe énergie: en cours. REGIE ST LOUIS 04.72.84.52.05

Terrains

VAULX EN VELIN
Terrain industriel clos à louer de 4 752m² av local de bureaux 200m² et 2 entrepots de 150m² env sol betonné viabilité. DELTA TRANSACTIONS 04.37.37.10.10 ou 06.62.80.39.50 www.deltatransactions.fr

Villas

SAINT BERNARD 1 150 €
A 5min Villefranche. T4 140m² + gge. Terrain : 920m² sdb salle d'eau DPE:C. Tel: 04.74.00.07.83

L'ISLE D'ABEAU 935 € + 17 € ch
Villa T5 Parc 3 Vallons 99 m² av jardin 501 m² sdb sde Dispo de suite Honos 792+297€ Réf. 699. Classe énergie: C. REGIE ST LOUIS 04.72.84.52.05

Villégiatures Montagne

LES DEUX ALPES
Studio plein sud, pieds des pistes, pk, vue sur glacier, libre du 14 au 21/02/2015. Tél: 07.61.05.90.99 ou 04.77.74.37.86

Demandes de Location

Maisons

RECHERCHE LOCATION
Pr cadres mutés recherche biens de qualité apparts ou maisons vides ou meub. Faire offre ATIS 04.72.75.01.19

Immobilier Entreprise

Vente

Cafés Hôtels Restaurants

VOURLES 200 000 €
Hôtel-Bar-Restaurant 14CH 80 cvt / jour. CA: 224 KE. Traffic dense. Prix à debattre . Tel: 06.86.28.86.53

BAR RESTAURANT 378 000 €
Lyon Est murs et fonds jolie affaire bords du périphérique belle terrasse privative bar neuf possibilité de 150 places appt de 60m². CABINET KAZAZIAN 04.37.47.39.16

BAR RESTAURANT 98 000 €
Lyon 9 Empl porteur 30 cverts terrasse agréable clientèle affaire et bureau fermé WE Cédé cause santé Urgent. CABINET KAZAZIAN 04.37.47.39.16

BAR RESTAURANT 420 000 €
Hyper centre ville Lyon terrasse 40 couverts apéro et tapas le soir fermé dimanche pas de travx petit loyer. CABINET KAZAZIAN 04.37.47.39.16

BAR TABAC LOTO 280 000 €
PMU. Sur axe routier à forte fréquentation av terrasse priv ombragée commerce de prox stationnement facile. Pr cple. CABINET KAZAZIAN 04.37.47.39.16

BAR TABAC LOTO LYON 600 000 €
très bien situé ds quartier animé avec de nouvelles constructions sur axe très passant très belle affaire fermée 1jr/2 par sem CABINET KAZAZIAN 04.37.47.39.16

HOTEL RESTAURANT 300 000 €
19 chambres logement park 50 plces poss restauration equipemt au norme et complet gros développmt poss. CABINET KAZAZIAN 04.37.47.39.16

Snack Sandwicherie

SANDWICHERIE 432 000 €
Ds très grand centre commercial de Lyon sandwicherie fermée dimanche gros CA affaire à redynamiser rentabilité assurée CABINET KAZAZIAN 04.37.47.39.16

Tabac Presse Loto

TABAC PRESSE LOTO 196 000 €
Lyon. Ds pt centre commercial Bureaux proche école Gd magasin informatisé b. vitrine Idéal pers aidée. CABINET KAZAZIAN 04.37.47.39.16

TABAC PRESSE LOTO 196 000 €
Lyon. Ds pt centre commercial Bureaux proche école Gd magasin informatisé b. vitrine Idéal pers aidée. CABINET KAZAZIAN 04.37.47.39.16

TABAC PRESSE LOTO 400 000 €
Lyon. Ds pt centre commercial belle surface de vente passage important Affaire en progression peut convenir à un couple. CABINET KAZAZIAN 04.37.47.39.16

Bureaux

LYON 6 325 000 €
Prox métro Masséna appt 3P 75 m² travers foncionnel bx parquets ds imm de belle facture au calme park fermé idéal profession Libérale. Lyon Immo 06.25.71.05.07.

Entrepôts

BRON 695 000 €
Grand local industriel av bureaux + maison habitation s/terrain 1 300 m² état impecc grd parkg. Lyon Immo 06.25.71.05.07.

Locaux Industriels

DECINES "Les Bruyères"
Local d'activité 320 m² av 91 m² de burx et locaux sociaux hauteur 5,60 M portail sectionnel burx clim. Classe énergie: C-B. DELTA TRANSACTIONS 04.37.37.10.10 ou 06.62.80.39.50 www.deltatransactions.fr

Achat

Bureaux

ACHATS BUREAUX
Recherche murs professionnels libres ou loués pr clientèle d'investisseurs estimation et conseils gratuits contact Mr. JUPPIN LYON IMMOBILIER 06.20.32.86.60

Locaux Industriels

Recherchons à l'achat Grand Lyon
local indép de 300 m² à 500 m² av pt terrain pr activité artisanale travx acceptés. DELTA TRANSACTIONS 04.37.37.10.10 ou 06.62.80.39.50 www.deltatransactions.fr

Offre Location

Locaux Commerciaux

Lyon 2 - Pl Jacobins 37 000 € HT
/an+ch 1736,55€ Fonc 2665€ hono 5550€ HT 3 ms de gtie ds magnif imm anc burx en étg 153m² gd accueil salle attente rotonde 5 bur s/r Childebert et 2 bur/r Confort gde pce usage archive cuis pce av dche pt eau wc av lave mains cave. ORALIA ROSIER MODICA 04.78.17.36.36

AVIGNON/MONTFAVET 40 000 € HT
annuel sur la zone activité de La Cristole local ccial parfait état av grde vitrine av grde visibilité sur N7 surf non cloisonnée 297m² Bail ccial 3/6/9 révis ann. Classe énergie: NC. ORALIA ROSIER MODICA 04.78.17.36.36

Locaux Industriels

GRIGNY Z.I
Prox axes autorouts local d'activité 360 m² BE av burx locx sociaux portails livr en façade et à l'arrière chf air pulse parkgs. DELTA TRANSACTIONS 04.37.37.10.10 ou 06.62.80.39.50 www.deltatransactions.fr

RILLIEUX sur axe passant
local d'activité 130 m² av 80 m² bureaux et 50 m² stockage 6 emplacs parks clim revers portail livraison stock TBE. DELTA TRANSACTIONS 04.37.37.10.10 ou 06.62.80.39.50 www.deltatransactions.fr

LES PETITES ANNONCES AUTO

C'est tous les jeudis dans Direct Matin LyonPLUS

Tous les jeudis et dimanches dans LE PROGRES et sur leprogres.fr

Pour passer votre annonce, téléphonez au 04 72 22 27 32 ou connectez-vous sur leprogres.fr

RHO

LE QUINTÉ +
samedi 3 janvier 2015

CET APRÈS-MIDI À VINCENNES

Tirelire du Quinté+
3.600.000 €

Ulster Perrine, un lot à sa mesure

Doté d'un mental d'acier, **Ulster Perrine** s'annonce comme un sérieux candidat à la victoire et aura comme principal rival **Ulexa des Plans**, en forme et pieds nus. Paradoxalement les meilleures chances semblent se trouver en deuxième ligne; c'est pour cela que nous opposerons à nos deux favoris Univers Love, bien engagé. Le premier rideau est néamoins très représentatif avec des sujets tels **Saladin**, constant, et **Tamira d'Havaroche**, avec Franck Nivard. Attention à **Samba Dorée, Trinité du Mont** et **Tagada Tagada.**

4 Prix de Breteuil

DÉPART PRÉVU À 15 H 08

Reunion I - Course 4 **Attelé - Course D - 54.000 € - 2.100 mètres - Grande piste - Départ à l'autostart**

Propriétaire	Entraîneur	N°	CHEVAL	Def.	Origines	S/A/R	Dist.	Driver	Record	Gains	Cote
Ec. Romuald Mourice	R. Mourice	1	**SAMBA DORÉE**	Q	Jet Fortuna et Italienne Turgot	F9al.	2100	**E. Raffin**	1'12"5	207.570	13/1
E. Varin	E. Varin	2	**TAGADA TAGADA**	Q	Meaulnes du Corta et Lambada Blue	F8b.	2100	**P. Levesque**	1'14"9	209.010	6/1
Y. Nicolini	D. Lefaucheux	3	**TAMIRA D'HAVAROCHE**	Q	Buvetier d'Aunou et Jana d'Havaroche	F8b.	2100	**F. Nivard**	1'13"0	208.670	15/1
Ec. Michel Sardou	M. Cormy	4	**UNIVERS LOVE**	P	Love You et Harazina	M7b.	2100	**J.L.C. Dersoir**	1'12"9	210.584	12/1
Ec. Alain Laurent	A. Laurent	5	**ULTRA DES VOIRONS**		Bassano et Gaëlle des Voirons	M7b.f.	2100	**A. Laurent**	1'12"1	203.350	34/1
Ec. Grelier	G. Grelier	6	**ULIXORIO**	Q	Password et Java du Vaumicel	M7b.	2100	**P. Vercruysse**	1'12"1	204.091	39/1
Ec. Maréchal	J.-P. Marmion	7	**SALADIN**		Hand du Vivier et Hérodiade	H9b.	2100	**A. Wiels**	1'12"6	207.470	9/1
Ec. M.et A.P.Bezier	M. Bézier	8	**TON AMI DU PRIEUR**		Lynx de Bellouet et Jenny du Prieur	H8b.	2100	**M. Mottier**	1'12"7	209.130	59/1
E. Lambertz	E. Lambertz	9	**SOLO DE VAL**		Sébrazac et Girl Villa	H9b.	2100	**E. Lambertz**	1'13"7	210.670	45/1
Ec. des Fanes	P. Angeliaume	10	**ROSSIGNOL DE FANES**	Q	Elvis de Rossignol et Kandie du Lys	H10b.	2100	**D. Ribemont**	1'12"5	191.230	42/1
M. Gandon	P. Daugeard	11	**ULEXA DES PLANS**	Q	Jag de Bellouet et Lola Dessuti	F7b.	2100	**M. Abrivard**	1'13"3	190.720	9/2
G. Blandeau	E.-G. Blot	12	**SWAN DES TESNIÈRES**	Q	Hermès du Buisson et Gitane d'Orge	H9b.	2100	**T. Le Beller**	1'13"0	202.420	54/1
P. Deroyand	P. Deroyand	13	**TRINITÉ DU MONT**		Hugo Barbés et Ozo du Mont	F8al.br.	2100	**P.-Y. Verva**	1'12"6	189.150	17/1
C. Ouzzan	J.-M. Baudouin	14	**ULSTER PERRINE**	P	Ténor de Baune et Nana Perrine	M7al.	2100	**J.-M. Bazire**	1'13"6	203.340	3/1
F. Geirnaert	Mme G. Masschaele	15	**RUMBA DE CORDAY**		Gandero et Idéale de Cénoman	F10b.	2100	**P. Masschaele**	1'12"1	192.605	99/1
G. Plat	A. Chavatte	16	**SEIZE DE BOMO**		And Arifant et Ibiza des Marais	H9al.br.	2100	**A. Chavatte**	1'12"7	162.180	69/1
Ec. M.et A.P.Bezier	M. Bézier	17	**RAMSÈS DU PRIEUR**		And Arifant et Galiote	H10al.	2100	**M. Bézier**	1'13"7	190.440	149/1
J. Cottel	B. Goetz	18	**TAQUINE DU LOISIR**	Q	Ganymède et Kâline du Loisir	F8b.	2100	**NON PARTANTE**	1'13"0	200.010	16/1

Les performances

1 SAMBA DORÉE

(14) 6a 13a 4a 3a 5a 2a 7a 5a 6a 2a
driver : E. Raffin

Si son habile entraîneur effectue le déplacement dans la Capitale, ce n'est pas pour jouer les figurants. Toutefois, elle ne se présente pas sur son meilleur parcours.

Cagnes-sur-Mer 21 Décembre 14 - Bon terrain - Prix de Beausoleil Attelé - Course D - 33.000 € - 2.150 mètres - Piste en sable - Corde à gauche - Départ à l'autostart - 1. Sarah Besnot 2150 1'13"-2. Truman Dairpet 2150 1'13"-3. Schola 2150 1'13"-4. Usti Cash 2150 1'13"3-5. Rêve avec Moi 2150 1'13"4-**6. SAMBA DORÉE 2150 1'13"4 (R. Mourice)** -16 partants

Marseille-Vivaux 11 Décembre 14 - Bon terrain - Grand Prix de la Fédération - Course Européenne - Attelé - Course D - 25.000 € - 2.650 mètres - Piste en sable - Corde à gauche - 1. Overland Gar 2650 1'16"4-2. Ubaye Valley 2650 1'16"6-3. Truman Dairpet 2675 1'16"-4. Sirocco du Lys 2650 1'16"8-5. Uccello de Féline 2650 1'16"8-6. Séguedille Gès 2675 1'16"1-**13. SAMBA DORÉE 2675 1'16"5 (R. Mourice)** - -16 partants

2 TAGADA TAGADA

(14) 2Da 4a 1a 1a 13a 6a 0a 10a 3a 3a
driver : P. Levesque

Son entourage profite de sa forme et de la qualité de l'engagement pour revenir à Vincennes, où elle n'a couru qu'une fois ! Devra pulvériser son record attelé pour espérer se placer sur ce tracé qu'elle découvre.

Argentan 28 Décembre 14 - Bon terrain - Prix de l'Orne Attelé - Course D - 30.000 € - 2.875 mètres - Piste en sable - Corde à droite - 1. Super du Châtelet 2900 1'16"8-2. Qui Ter Blekte 2900 1'17"2-3. Tissia des Touches 2875 1'18"1-4. Sam des Caillons 2875 1'18"1-5. Tamira d'Havaroche 2900 1'17"5-6. Tsar des Hayes 2875 1'18"3-**2di. TAGADA TAGADA 2900 (E. Varin)** -18 partants

Cabourg 09 Décembre 14 - Bon terrain - Prix des Calcéolaires - Course Européenne - Attelé - Course D - 42.000 € - 2.850 mètres - Piste en sable - Corde à droite - 1. Super du Châtelet 2850 1'14"9-2. Tender and True 2850 1'15"1-3. Saladin 2850 1'15"1-**4. TAGADA TAGADA 2850 1'15"1 (S. Ernault)** -5. Ton Ami du Prieur 2850 1'15"2-6. Speedy Cruz 2850 1'15"2- -16 partants

3 TAMIRA D'HAVAROCHE

(14) 5a 3a 8a 7a 7a 10a 3a 3a Da 5a
driver : F. Nivard

Inédite sur ce tracé de vitesse, elle a l'habitude de se produire à Vincennes sur longue distance. Elle risque d'être prise de vitesse au départ et aura du mal à revenir sur les premiers.

Argentan 28 Décembre 14 - Bon terrain - Prix de l'Orne Attelé - Course D - 30.000 € - 2.875 mètres - Piste en sable - Corde à droite - 1. Super du Châtelet 2900 1'16"8-2. Qui Ter Blekte 2900 1'17"2-3. Tissia des Touches 2875 1'18"1-4. Sam des Caillons 2875 1'18"1-**5. TAMIRA D'HAVAROCHE 2900 1'17"5 (D. Lefaucheux)** -6. Tsar des Hayes 2875 1'18"3- -18 partants

Le Mans 15 Décembre 14 - Bon terrain - Prix www.kscourtage.com - Attelé - Course E - 25.000 € - 2.950 mètres - Piste en sable - Corde à gauche - 1. Rapido de Réville 2975 1'16"3-2. Tina du Pont 2975 1'16"5-**3. TAMIRA D'HAVAROCHE 2975 1'16"5 (D. Lefaucheux)** -4. Teeth White 2950 1'17"3-5. Sindy de Civrac 2975 1'16"6-6. Sam des Caillons 2950 1'17"3- -18 partants

4 UNIVERS LOVE

(14) 10a 6a 0a 2a 4a 6a 3a Da (13) 1a
driver : J.L.C. Dersoir

Propriété du chanteur Michel Sardou. Bien engagé, il a terminé à l'arrivée de son seul essai sur ce tracé. En dernier lieu (en seconde ligne), il ne roulait pas. Là, c'est sa course.

Cagnes-sur-Mer 21 Décembre 14 - Bon terrain - Prix de Beausoleil Attelé - Course D - 33.000 € - 2.150 mètres - Piste en sable - Corde à gauche - Départ à l'autostart - 1. Sarah Besnot 2150 1'13"-2. Truman Dairpet 2150 1'13"-3. Schola 2150 1'13"-4. Usti Cash 2150 1'13"3-5. Rêve avec Moi 2150 1'13"4-6. Samba Dorée 2150 1'13"4-**10. UNIVERS LOVE 2150 1'14"2 (M. Cormy)** -16 partants

Lyon-Parilly 14 Décembre 14 - Bon terrain - Prix du Var - Course Européenne - Attelé - Course B - 35.000 € - 4.050 mètres - Piste en dur - Corde à gauche - 1. Very Nice Marceaux 4075 1'16"5-2. Scarlet Turgot 4075 1'16"7-3. Midsummer King 4050 1'17"2-4. Tantale le Fol 4050 1'17"3-5. Quésito d'Or 4050 1'17"4-**6. UNIVERS LOVE 4050 1'17"4 (M. Cormy)** -14 partants

5 ULTRA DES VOIRONS

(14) 10a 10a 0a 5a 6a 1a 3a 1a Da 7a
driver : A. Laurent

Expérimenté à Vincennes et efficace dans cet exercice. Il a également pour lui d'être bien placé en première ligne. Il manque juste du coup de reins qui fait les gagnants.

Vincennes 14 Décembre 14 - Bon terrain - Prix de Briare Course Européenne - Attelé - Mâles - Course D - 58.000 € - 2.700 mètres - Grande piste - 1. Gitano 2700 1'13"6-2. Ultra Daidou 2700 1'13"7-3. Joker Stursk 2700 1'13"7-4. Trou Normand 2700 1'13"8-5. Tropic du Hêtre 2700 1'13"8-6. Urbain de Manche 2700 1'14"-**10. ULTRA DES VOIRONS 2700 1'14"6 (A. Laurent)** -18 partants

Vincennes 30 Novembre 14 - Bon terrain - Prix de l'Eure - Course Européenne - Attelé - Mâles - Course D - 54.000 € - 2.700 mètres - Grande piste - 1. Udo's Oiler 2700 1'14"5-2. Urbain de Manche 2700 1'14"6-3. Reansert Barbés 2700 1'14"7-4. Un de Mai 2700 1'14"7-5. Nantucket 2700 1'14"9-6. Ulk Blue 2700 1'14"9-**10. ULTRA DES VOIRONS 2700 1'15"2 (A. Laurent)** -18 partants

6 ULIXORIO

(14) 3a 8a 0a 9a 8a 8a 0a 5a Da 7m
driver : P. Vercruysse

1 sur 3 sur ce tracé. N'a jamais gagné à Vincennes en 21 sorties. Son entourage fait de nouveau appel à Pierre Vercruysse qui s'en sert bien. Déferré des quatre pieds.

Cagnes-sur-Mer 18 Décembre 14 - Bon terrain - Prix des Bréhéa Attelé - Course B - 42.000 € - 2.925 mètres - Piste en sable - Corde à gauche - 1. Velasquez Vrie 2950 1'14"7-2. Taïga Gédé 2925 1'15"4-**3. ULIXORIO 2950 1'14"8 (P. Vercruysse)** -4. Vanna Coletto 2950 1'15"1-5. Utopie Rom 2925 1'15"8-6. Tahiti Léman 2925 1'15"9- -16 partants

Vincennes 30 Novembre 14 - Bon terrain - Prix de l'Eure - Course Européenne - Attelé - Mâles - Course D - 54.000 € - 2.700 mètres - Grande piste - 1. Udo's Oiler 2700 1'14"5-2. Urbain de Manche 2700 1'14"6-3. Reansert Barbés 2700 1'14"7-4. Un de Mai 2700 1'14"7-5. Nantucket 2700 1'14"9-6. Ulk Blue 2700 1'14"9-**8. ULIXORIO 2700 1'15" (G. Gelormini)** - -18 partants

7 SALADIN

(14) 5a 3a 5a 4a 1a 5a 4a 14a Da 7a
driver : A. Wiels

En voilà au moins un qui excelle derrière la voiture de Vincennes : 3 courses, 3 fois dans les cinq premiers. Au mieux de sa forme, il va se livrer à fond.

Vincennes 20 Décembre 14 - Bon terrain - Prix de Strasbourg Attelé - Course B - 88.000 € - 2.850 mètres - Grande piste - 1. Trophée de Jaba 2875 1'14"2-2. Thé de Chine 2875 1'14"2-3. Tornado de l'Océan 2875 1'14"6-4. Sam Gibus 2875 1'14"6-**5. SALADIN 2850 1'15"3 (A. Barrier)** -6. Succès de Vaux 2850 1'15"3- -12 partants

Cabourg 09 Décembre 14 - Bon terrain - Prix des Calcéolaires - Course Européenne - Attelé - Course D - 42.000 € - 2.850 mètres - Piste en sable - Corde à droite - 1. Super du Châtelet 2850 1'14"9-2. Tender and True 2850 1'15"1-**3. SALADIN 2850 1'15"1 (A. Barrier)** -4. Tagada Tagada 2850 1'15"1-5. Ton Ami du Prieur 2850 1'15"2-6. Speedy Cruz 2850 1'15"2- -16 partants

8 TON AMI DU PRIEUR

(14) 5a 3a 8a 2a 8a 3a Da 5a 1a 8a
driver : M. Mottier

Avec l'âge, il est devenu constant dans l'effort. Evolue sur un parcours à sa convenance : 1 succès, 1 accessit en 3 essais. On sent bien qu'il a été réservé pour cet engagement.

Cabourg 09 Décembre 14 - Bon terrain - Prix des Calcéolaires Course Européenne - Attelé - Course D - 42.000 € - 2.850 mètres - Piste en sable - Corde à droite - 1. Super du Châtelet 2850 1'14"9-2. Tender and True 2850 1'15"1-3. Saladin 2850 1'15"1-4. Tagada Tagada 2850 1'15"1-**5. TON AMI DU PRIEUR 2850 1'15"2 (M. Bézier)** -6. Speedy Cruz 2850 1'15"2- -16 partants

Amiens 26 Novembre 14 - Bon terrain - Prix Emile et Michel Fossé - Attelé - Course D - 30.000 € - 2.400 mètres - Piste en dur - Corde à droite - Départ à l'autostart - 1. Tagada Tagada 2400 1'15"-2. Stella des Brumes 2400 1'15"2-**3. TON AMI DU PRIEUR 2400 1'15"3 (M. Bézier)** -4. Super du Châtelet 2400 1'15"4-5. Rumba de Corday 2400 1'15"4-6. Thalia de Thiego 2400 1'15"4- -13 partants

9 SOLO DE VAL

(14) 10a 6a 4a 4a 2a 10a 1a 4a 1a 2a
driver : E. Lambertz

Dans une course fermée à 211.000 euros, elle est à 330 € du plafond. Mais a-t-elle les capacités pour briller sur ce tracé exigeant ? Nous l'aurions préférée sur plus long.

Angers 01 Octobre 14 - Bon terrain - Prix Masina Attelé - Course E - 30.000 € - 3.125 mètres - Piste en sable - Corde à droite - 1. Tiburce de Brion 3150 1'15"4-2. Toutman 3125 1'16"1-3. Speedy Cruz 3150 1'15"5-4. Topaze de Marzy 3125 1'16"1-5. Truscott du Guépré 3125 1'16"2-6. Tobrouk de Payre 3150 1'15"6-**10. SOLO DE VAL 3150 1'15"7 (E. Lambertz)** - -18 partants

Laval 05 Septembre 14 - Bon terrain - Prix de Bonchamp - Course Européenne - Attelé - Course E - 26.000 € - 2.875 mètres - Piste en sable - Corde à gauche - 1. Torbato de Lussyl 2875 1'14"2-2. Ritano Freight 2875 1'14"7-3. Tabriz du Theillet 2900 1'14"4-4. Rapido de Réville 2900 1'14"6-5. Tamisso 2900 1'14"6-**6. SOLO DE VAL 2900 1'14"6 (E. Lambertz)** - -16 partants

10 ROSSIGNOL DE FANES

(14) 7a 12a 5a 13a 4a 4a 3a 2a 3a 11a
driver : D. Ribemont

Il est entré dans sa 10e année, autant dire qu'il va courir à fond et sauter sur tout ce qu'il bouge. Avec un chrono de 1'12"5 réalisé en septembre dernier, il a une belle chance théorique.

LE CHOIX DE NOS CONFRÈRES								
WEEK-END-TURF.COM	14	3	1	18	11	4	2	7
AGENCE TIP	11	14	3	6	7	5	2	18
BILTO	7	14	1	6	3	11	18	2
EUROPE 1	14	18	7	1	3	11	2	5
LA GAZETTE	11	14	13	18	3	7	2	1
LE PARISIEN	14	2	3	7	11	6	5	18
LE RÉPUBLICAIN LORRAIN	11	14	5	4	6	8	2	13
BILTO.FR	14	11	3	2	7	6	1	8
RTL	14	2	7	8	3	12	18	1
STATO TURF	14	11	2	7	1	3	18	4
TIERCÉ MAGAZINE.COM	14	11	6	7	1	5	3	18
WEEK-END	14	11	1	5	3	7	6	2

LE CHOIX DU TIERCÉ

14	11	4	7	3	1
1 €			4 €	10 €	20 €

LE CHOIX DU QUARTÉ

14	11	4	7	3	1	2
1,3 €				6,5 €	19,5 €	45,5 €

LE CHOIX DU QUINTÉ

14	11	4	7	3	1	2	13
2 €					12 €	42 €	112 €

LE MAGE
6 1 8 14 11

LE CHERCHEUR D'OR
1 14 4 7 2

RHO

HIPPISME | samedi 3 janvier 2015 - partants et résultats

Vincennes 28 Décembre 14 - Bon terrain - Prix de Nozay Attelé - Course D - 50.000 € - 2.100 mètres - Grande piste - Départ à l'autostart - 1. Succès de Vaux 2100 1'13"3-2. Taquine du Loisir 2100 1'13"4-3. Triora 2100 1'13"5-4. Tarquin du Bois 2100 1'13"7-5. Sole Mio 2100 1'13"8-6. Trinité du Mont 2100 1'13"8-**7. ROSSIGNOL DE FANES 2100 1'13"9 (D. Ribemont)** - -16 partants

Saint-Brieuc 02 Novembre 14 - Bon terrain - Prix des Hippodromes Marins - Course Européenne - Attelé - Course E - 28.000 € - 3.150 mètres - Piste en sable - Corde à droite - 1. Tsar de L'Esque 3150 1'17"1-2. Thalia de Thiego 3175 1'16"6-3. Tokyo du Bocage 3150 1'17"2-4. Super du Châtelet 3175 1'16"7-5. Sire Pazenais 3150 1'17"4-6. Ton Copain 3175 1'16"8-**12. ROSSIGNOL DE FANES 3175 1'17"4 (LG. Richard)** - -16 partants

11 ULEXA DES PLANS

(14) 1a 9a 5a 5a 0a 3a 2a 3a 5a 3a
driver : M. Abrivard

Elle est en forme. C'est la seule du lot à rester sur une victoire ! Cette bonne finisseuse ne sera pas forcément gênée de s'élancer en seconde ligne.

Cabourg 22 Décembre 14 - Bon terrain - Prix des Saponaires Attelé - Femelles - Course E - 38.000 € - 2.850 mètres - Piste en sable - Corde à droite - **1. ULEXA DES PLANS 2875 1'16"2 (M. Abrivard)** -2. Uztancia D'Oeuvre 2850 1'17"-3. Une Star Haufor 2850 1'17"-4. Ulisette des Hayes 2850 1'17"2-5. Safie Pont Vautier 2850 1'17"2-6. Upsala de l'Iton 2850 1'17"2- -16 partants

Vincennes 11 Décembre 14 - Bon terrain - Prix de Villers-Cotterêts - Course Européenne - Attelé - Course C - 55.000 € - 2.100 mètres - Grande piste - Départ à l'autostart - 1. Osiride Grif 2100 1'12"2-2. Up Nanie 2100 1'12"5-3. Berry's Boy 2100 1'12"6-4. Amiral d'Inverne 2100 1'12"9-5. Uza Viva 2100 1'13"-6. Xea Venus 2100 1'13"-**9. ULEXA DES PLANS 2100 1'13"3 (P. Daugeard)** - -18 partants

12 SWAN DES TESNIÈRES

(14) 8a 5a 0a 0a Da 7a 4a 11a 0a Da
driver : T. Le Beller

Il subit l'irréparable outrage des années ! Sa "musique" ne plaide pas pour lui. En seconde ligne, il lui faudra un heureux concours de circonstances pour être dans les cinq, même déferré des quatre.

Vincennes 20 Décembre 14 - Bon terrain - Prix de Strasbourg Attelé - Course B - 88.000 € - 2.850 mètres - Grande piste - 1. Trophée de Jaba 2875 1'14"2-2. Thé de Chine 2875 1'14"2-3. Tornado de l'Océan 2875 1'14"6-4. Sam Gibus 2875 1'14"6-5. Saladin 2850 1'15"3-6. Succès de Vaux 2850 1'15"3-**8. SWAN DES TESNIÈRES 2850 1'15"5 (M. Mottier)** - -12 partants

Vincennes 09 Décembre 14 - Bon terrain - Prix Eunomia - Attelé - Apprentis et Lads-jockeys - A réclamer - Course R - 22.000 € - 2.100 mètres - Grande et petite piste - Départ à l'autostart - 1. Tiago du Bellay 2100 1'12"4-2. Turnover 2100 1'13"3-3. Suprême de Corday 2100 1'13"4-4. Stitch du Rieutort 2100 1'13"5-**5. SWAN DES TESNIÈRES 2100 1'13"8 (J. Audebert)** -6. Sardy de Beylev 2100 1'14"- -12 partants

13 TRINITÉ DU MONT

(14) 6a 1a 1a 4a 5a 5a 8a 9a 8a 5a
driver : P.-Y. Verva

Quelle constance ! Il lui reste à montrer qu'elle peut encore s'en tirer en s'élançant du deuxième échelon (à l'arrivée avec le 17). Traverse une période de forme faste.

Vincennes 28 Décembre 14 - Bon terrain - Prix de Nozay Attelé - Course D - 50.000 € - 2.100 mètres - Grande piste - Départ à l'autostart - 1. Succès de Vaux 2100 1'13"3-2. Taquine du Loisir 2100 1'13"4-3. Triora 2100 1'13"5-4. Tarquin du Bois 2100 1'13"7-5. Sole Mio 2100 1'13"8-**6. TRINITÉ DU MONT 2100 1'13"8 (E. Raffin)** - -16 partants

Vincennes 14 Octobre 14 - Bon terrain - Prix Jonel Chyriacos - Attelé - Apprentis et Lads-jockeys - Course D - 45.000 € - 2.100 mètres - Grande et petite piste - Départ à l'autostart - **1. TRINITÉ DU MONT 2100 1'14"1 (ML. Couanon)** -2. Taquine du Loisir 2100 1'14"5-3. Tika de Chardet 2100 1'14"6-4. Sweet Ever 2100 1'14"6-5. Séducteur Mérité 2100 1'14"7-6. Ton Amourette 2100 1'14"9- -14 partants

14 ULSTER PERRINE

(14) 3a 9a 6a 0a 0a 12a 1a 6m Da 3m
driver : J.-M. Bazire

Des moyens, mais tout aussi intermittent; Il répète rarement ses bonnes performances, et là, il reste sur une 3e place. Va-t-il faire mentir les stats ? Découvre le parcours. Pas très véloce au départ. Mais c'est un "JMB".

Vincennes 25 Décembre 14 - Bon terrain - Prix Constant Hervieu Groupe III - Course Européenne - Attelé - 105.000 € - 2.850 mètres - Grande piste - 1. Victoria du Jouan 2850 1'13"5-2. Osiride Grif 2850 1'13"5-**3. ULSTER PERRINE 2850 1'13"7 (E. Raffin)** -4. Perkins Grif 2850 1'13"7-5. Villeroi 2875 1'13"2-6. Vico du Petit Odon 2850 1'13"9- -18 partants

Vincennes 14 Décembre 14 - Bon terrain - Prix de Briare - Course Européenne - Attelé - Mâles - Course D - 58.000 € - 2.700 mètres - Grande piste - 1. Gitano 2700 1'13"6-2. Ultra Daidou 2700 1'13"7-3. Joker Stursk 2700 1'13"7-4. Trou Normand 2700 1'13"8-5. Tropic du Hêtre 2700 1'13"8-6. Urbain de Manche 2700 1'14"-**9. ULSTER PERRINE 2700 1'14"4 (JM. Bazire)** - -18 partants

15 RUMBA DE CORDAY

(14) 10a 6a 5a 10a 7a 9a Da 6a 10a 9a
driver : P. Masschaele

Pas des plus régulières, mais elle est créditée d'un superbe chrono de 1'12"7 sur ce tracé (6e place). Il lui suffit de répéter pour s'en sortir même en second rideau.

Le Mans 15 Décembre 14 - Bon terrain - Prix www.kscourtage.com Attelé - Course E - 25.000 € - 2.950 mètres - Piste en sable - Corde à gauche - 1. Rapido de Réville 2975 1'16"3-2. Tina du Pont 2975 1'16"5-3. Tamira d'Havaroche 2975 1'16"5-4. Teeth White 2950 1'17"3-5. Sindy de Civrac 2975 1'16"6-6. Sam des Caillons 2950 1'17"3-**10. RUMBA DE CORDAY 2975 1'16"8 (P. Masschaele)** - -18 partants

Vincennes 08 Décembre 14 - Bon terrain - Prix de Blanquefort - Course Européenne - Attelé - Femelles - Course D - 60.000 € - 2.100 mètres - Grande piste - Départ à l'autostart - 1. Topaze Jef 2100 1'11"7-2. Vendi 2100 1'11"8-3. Ariane Beemd 2100 1'12"5-4. Transamerica 2100 1'12"6-5. Thalia de Thiego 2100 1'12"6-**6. RUMBA DE CORDAY 2100 1'12"7 (P. Masschaele)** - -15 partants

16 SEIZE DE BOMO

(14) Da 4a 9a 10a 10a 7a Da 3a Da Da
driver : A. Chavatte

Il était très joué en dernier lieu (l'effet Raffin, sans doute). Il a démontré que c'était dur pour lui en seconde ligne. Sans faire injure à son driver, il va avoir du mal.

Vincennes 21 Décembre 14 - Bon terrain - Prix du Gard Attelé - Course E - 48.000 € - 2.100 mètres - Grande piste - Départ à l'autostart - 1. Taquine du Loisir 2100 1'13"-2. Twist des Pleignes 2100 1'13"1-3. Tina Vivancière 2100 1'13"2-4. Taquin du Bellay 2100 1'13"2-5. Suprême de Corday 2100 1'13"2-6. Tsunami 2100 1'13"2-**Dai. SEIZE DE BOMO 2100 (E. Raffin)** -16 partants

Le Croisé-Laroche 24 Novembre 14 - Bon terrain - Grand Prix de Marcq-en-Baroeul - Attelé - Course E - 25.000 € - 1.900 mètres - Piste en dur - Corde à gauche - Départ à l'autostart - 1. Trace Ducale 1900 1'12"4-2. Serko du Louvet 1900 1'12"5-3. Sonny de Vive 1900 1'12"6-**4. SEIZE DE BOMO 1900 1'12"7 (AA. Chavatte)** -5. Up Nanie 1900 1'12"8-6. Tagada Castelets 1900 1'12"8- -14 partants

17 RAMSÈS DU PRIEUR

(14) 0a 9a Da 9a 8a Da Da Da 2a 0a
driver : M. Bézier

Il a pour lui de porter un numéro 17 en verve en ce moment derrière la voiture. Sinon, son palmarès, c'est le désert de Lybie ! En deuxième ligne, sauf défaillances collectives, il aura fort à faire.

Vincennes 28 Décembre 14 - Bon terrain - Prix de Nozay Attelé - Course D - 50.000 € - 2.100 mètres - Grande piste - Départ à l'autostart - 1. Succès de Vaux 2100 1'13"3-2. Taquine du Loisir 2100 1'13"4-3. Triora 2100 1'13"5-4. Tarquin du Bois 2100 1'13"7-5. Sole Mio 2100 1'13"8-6. Trinité du Mont 2100 1'13"8-**Np. RAMSÈS DU PRIEUR 2100 (M. Bézier)** -16 partants

Saint-Brieuc 02 Novembre 14 - Bon terrain - Prix des Hippodromes Marins - Course Européenne - Attelé - Course E - 28.000 € - 3.150 mètres - Piste en sable - Corde à droite - 1. Tsar de L'Esque 3150 1'17"1-2. Thalia de Thiego 3175 1'16"6-3. Tokyo du Bocage 3150 1'17"2-4. Super du Châtelet 3175 1'16"7-5. Sire Pazenais 3150 1'17"4-6. Ton Copain 3175 1'16"8-**9. RAMSÈS DU PRIEUR 3175 1'17"2 (DF. Gaudin)** - -16 partants

18 TAQUINE DU LOISIR

NON PARTANTE
driver : G. Gelormini

Confirmée à Vincennes et performante sur ce tracé de vitesse (2 sur 4, dont un succès). Dotée d'un beau finsih. Elle ne sera hélas pas drivée par Matthieu Abrivard.

Vincennes 28 Décembre 14 - Bon terrain - Prix de Nozay Attelé - Course D - 50.000 € - 2.100 mètres - Grande piste - Départ à l'autostart - 1. Succès de Vaux 2100 1'13"3-**2. TAQUINE DU LOISIR 2100 1'13"4 (M. Abrivard)** -3. Triora 2100 1'13"5-4. Tarquin du Bois 2100 1'13"7-5. Sole Mio 2100 1'13"8-6. Trinité du Mont 2100 1'13"8- -16 partants

Vincennes 21 Décembre 14 - Bon terrain - Prix du Gard - Attelé - Course E - 48.000 € - 2.100 mètres - Grande piste - Départ à l'autostart - **1. TAQUINE DU LOISIR 2100 1'13" (M. Abrivard)** -2. Twist des Pleignes 2100 1'13"1-3. Tina Vivancière 2100 1'13"2-4. Taquin du Bellay 2100 1'13"2-5. Suprême de Corday 2100 1'13"2-6. Tsunami 2100 1'13"2- -16 partants

RÉUNION 2 - DEAUVILLE À 11H15

1 PRIX DU BOIS CARROUGES
Course F - 25.000 € - 1.300 mètres - Piste en sable fibré - Trio-Couplé-Couplé Ordre-2sur4-Mini Multi

1 **Bounty Pursuit** (3)	J. Augé	58
2 **El Valle** (10)	Ronan Thomas	58
3 **Blue Smoke** (6)	S. Martino	58
4 **Super Nothing** (9)	P. Bazire	55,5
5 **Angel Royal** (8)	A. Lemaitre	58
6 **Snow And Ice** (1)	T. Bachelot	58
7 **Siyousha** (7)	M. Berto	54
8 **Dipankara** (5)	A. Werlé	56,5
9 **Kenny Penny** (11)	J. Cabre	56,5
10 **Artiste Time** (4)	Alex. Roussel	56,5
11 **Candy Kendall** (2)	R.-C. Montenegro	56,5

Favoris : 2 - 6 Outsiders : 8 - 3 - 4

2 PRIX HABITAT
Course D - 29.000 € - 1.500 mètres - Piste en sable fibré - Trio-Couplé-Couplé Ordre-2sur4-Mini Multi

1 **Don Sigfredo** (3)	T. Bachelot	59
2 **Gilded Lace** (12)	T. Thulliez	57,5
3 **Djoko** (1)	R.-C. Montenegro	57
4 **Prince Indy** (2)	S. Maillot	57
5 **Kieffer des Aigles** (10)	J. Magniez	52,5
6 **Peintre Elusif** (8)	N. Larenaudie	53,5
7 **Divine Destiny** (9)	J. Augé	56
8 **Areion** (4)	P. Bazire	53
9 **Yat Ding Yau** (11)	Ronan Thomas	55,5
10 **Maui** (6)	F. Lefebvre	54,5
11 **Miss Australia** (7)	L. Boisseau	52
12 **Giulia Farnese** (13)	A. Fouassier	55,5
13 **Pauloca** (5)	M. Berto	51

Favoris : 3 - 2 - 8 Outsiders : 8 - 1 - 4

3 PRIX DE BOITRON
A réclamer - Jeunes Jockeys et Jockeys - Course F - 20.000 € - 1.500 mètres - Piste en sable fibré - Trio-Couplé-Couplé Ordre-2sur4-Multi

1 **La Giovanella** (4)	W. Saraiva	57,5
2 **Cheyenne Bellevue** (14)	E. Etienne	56
3 **Max Attack** (3)	Mlle A. Le Corre	56
4 **Rivolochop** (9)	F. Di Fède	56
5 **Non Pareille** (10)	C. Stéfan	56
6 **Pas Vu Pas Pris** (5)	Y. Rousset	56
7 **Nimble** (12)	T. Speicher	54,5
8 **Sourdeval** (2)	A. Coutier	54,5
9 **Claudia Eria** (6)	F. Panicucci	54,5
10 **Really Tonic** (7)	N. Jeanpierre	54,5
11 **Nacht** (8)	Mlle Z. Pfeil	54,5
12 **Style d'Ouilly** (13)	J. Magniez	54,5
13 **Liberty Blue** (1)	Stéph.M Laurent	54,5
14 **Belliciosa** (11)	A. Bernard	54,5

Favoris : 1 - 5 - 9 Outsiders : 8 - 7 - 11 - 10

4 PRIX DE LA GÉLINIÈRE
Handicap divisé - première épreuve - Réf: +30 - Course E - 20.000 € - 1.500 mètres - Piste en sable fibré - Trio-Couplé-Couplé Ordre-2sur4-Multi

1 **Visioner** (2)	Y. Bourgois	63,5
2 **Singapore Spur** (8)	W. Saraiva	62
3 **Next Temptation** (9)	J. Cabre	61
4 **Macau** (7)	N. Barzalona	59,5
5 **Mastermambo** (12)	T. Thulliez	60
6 **Soldat Bleu** (1)	A. Werlé	60
7 **Nilos** (13)	Alex. Roussel	59,5
8 **Saon Risk** (10)	T. Bachelot	59
9 **Biloka** (5)	A. Lemaitre	58,5
10 **Little Cupcake** (15)	J. Augé	58,5
11 **Born Chief** (4)	F. Lefebvre	58
12 **Per** (3)	A. Fouassier	57,5
13 **Sant'amanza** (14)	J. Claudic	57,5
14 **Dwalilya** (6)	Ronan Thomas	57
15 **Renounce** (11)	Mlle Z. Pfeil	55,5

Favoris : 3 - 5 - 8 Outsiders : 2 - 13 - 14 - 4

5 PRIX DE LA CHARDENIÈRE
Handicap divisé - deuxième épreuve - Réf: +33 - Course E - 18.000 € - 1.500 mètres - Piste en sable fibré - Trio-Couplé-Couplé Ordre-2sur4-Multi

1 **Dream of Life** (3)	Ronan Thomas	60
2 **Menandore** (9)	Alex. Roussel	59,5
3 **Quiaa Nominoor** (11)	D. Bonilla	59,5
4 **Airley** (13)	A. Fouassier	59,5
5 **Zhayrem** (12)	A. Werlé	59
6 **Gone With The Wind** (5)	M. Delalande	59
7 **L'Ami Fernand** (1)	Mlle Z. Pfeil	57,5
8 **Nice Arty** (6)	Mlle D. Santiago	58,5
9 **Vamos Mia** (4)	M. Nobili	58
10 **Viva Espagna** (14)	T. Bachelot	57,5
11 **Fée de Lune** (10)	T. Thulliez	57,5
12 **Star Chope** (2)	Y. Bourgois	56,5
13 **Bayak** (7)	J. Claudic	56,5
14 **La Goutte d'Or** (15)	A. Lemaitre	55,5
15 **Giny Queen** (8)	S. Maillot	53

Favoris : 10 - 4 - 6 Outsiders : 11 - 1 - 3 - 2

6 PRIX DU HOULBEC
A réclamer - Jeunes Jockeys et Jockeys - Course G - 16.000 € - 2.500 mètres - Piste en sable fibré - Trio-Couplé-Couplé Ordre-2sur4-Multi

1 **Elecktric Café** (14)	A. Bernard	59
2 **Shayandi** (3)	F. Panicucci	59
3 **Tout Va Bien** (1)	Mlle Z. Pfeil	58
4 **Gelsey** (10)	T. Speicher	58
5 **Opportune d'Oroux** (0)	NON PARTANTE	57,5
6 **Night Lily** (11)	A. Coutier	57,5
7 **Valorio** (4)	J. Magniez	56
8 **Falkhair** (8)	M. Nobili	56
9 **Curiosity** (15)	V. Vion	56
10 **Destination** (13)	C. Stéfan	56
11 **Sagavisca** (6)	W. Saraiva	56
12 **Ilétaitunefois** (7)	E. Etienne	54,5
13 **Cyncynnaty** (5)	N. Kasztelan	54,5
14 **Shezadoff** (12)	Mlle A. Le Corre	54,5
15 **Forest Dew** (9)	Mlle M.-B. Meneyrol-Meny	54,5
16 **Chésières** (2)	Stéph.M Laurent	54,5

Favoris : 6 - 3 - 2 Outsiders : 4 - 1 - 12 - 11

7 PRIX DE SAINT-MÈRE EGLISE
Handicap divisé - première épreuve - Réf: +29 - Course E - 19.000 € - 1.900 mètres - PSF - Trio-Couplé-Couplé Ordre-2sur4-Multi-Pick 5

1 **Dostumhon** (5)	J. Augé	61
2 **Kingzar** (14)	F. Spanu	60,5
3 **Layman Junior** (1)	Mlle D. Santiago	59,5
4 **Esquinade** (3)	L. Boisseau	58
5 **Decorum** (15)	R.-C. Montenegro	59,5
6 **Fair Moon** (6)	T. Thulliez	59,5
7 **Antharès** (8)	A. Lemaitre	59,5
8 **Dr Thibault** (9)	J. Cabre	59,5
9 **River Prince** (12)	Ronan Thomas	59
10 **Idée Libre** (11)	A. Werlé	59
11 **Double Mast** (13)	A. Fouassier	58,5
12 **New Fighter** (7)	F. Lefebvre	58,5
13 **Caufield** (10)	T. Bachelot	58
14 **Don Salsa** (4)	Alex. Roussel	57
15 **Généreuse Thocléva** (2)	J. Magniez	54,5
16 **Astrologo** (16)	S. Maillot	57

Favoris : 11 - 7 - 2 Outsiders : 1 - 14 - 4 - 6

8 PRIX DE SAINT-SAUVEUR-LE-VICOMTE
Handicap divisé - troisième épreuve - Réf: +37 - Course G - 15.000 € - 1.900 mètres - Piste en sable fibré - Trio-Couplé-Couplé Ordre-2sur4-Multi

1 **Glasclune** (8)	Y. Rousset	60
2 **Frazao** (1)	A. Fouassier	60
3 **El Casco** (13)	T. Bachelot	60
4 **Alphorn** (5)	J. Claudic	60
5 **Nice Chief** (4)	M. Delalande	60
6 **Fraixeinet** (10)	A. Werlé	60
7 **Night of Paris** (12)	M. Berto	58
8 **Invincible Viking** (15)	M. Androuin	59,5
9 **Spirit In The Sky** (9)	A. Lemaitre	59,5
10 **Ryedale Valley** (3)	C. Hanotel	59
11 **Quenzo du Ranch** (16)	J. Cabre	59
12 **Yosha** (2)	W. Saraiva	58,5
13 **Fantastic Way** (11)	F. Spanu	58
14 **Bessario** (7)	Alex. Roussel	58
15 **Dylans Verse** (14)	Mlle Z. Pfeil	56,5
16 **Mazahari** (6)	N. Larenaudie	56,5

Favoris : 10 - 4 - 11 Outsiders : 14 - 8 - 1 - 2

9 PRIX DE SAINT-MARTIN LE GREARD
Handicap divisé - quatrième épreuve - Réf: +39 - Course G - 13.000 € - 1.900 mètres - Piste en sable fibré - Trio-Couplé-Couplé Ordre-2sur4-Multi

1 **Ucléa Béré** (10)	A. Bernard	60
2 **Crazy One** (9)	W. Saraiva	59,5
3 **Everett** (1)	A. Fouassier	59,5
4 **Jean de Médicis** (15)	S. Maillot	59
5 **Gonetrio** (2)	A. Lemaitre	59
6 **Country Nevez** (14)	S. Martino	59
7 **Macharov** (16)	N. Larenaudie	57,5
8 **Shabby Gold** (7)	J. Cabre	59
9 **Belle Aumone** (12)	F. Lefebvre	59
10 **Mont Calpe** (8)	Ronan Thomas	59
11 **Téquila Star** (5)	M. Androuin	59
12 **People Chop** (13)	J. Augé	59
13 **Greatest** (3)	J. Guillochon	59
14 **Pelmix** (11)	Alex. Roussel	59
15 **Touching Kings** (6)	Y. Bourgois	59
16 **Dan Victory** (4)	Mlle D. Santiago	59

Favoris : 5 - 9 - 7 Outsiders : 14 - 3 - 4 - 6

10 PRIX DE SAINT-VAAST-LA-HOUGUE
Handicap divisé - deuxième épreuve - Réf: +32,5 - Course E - 17.000 € - 1.900 mètres - Piste en sable fibré - Trio-Couplé-Couplé Ordre-2sur4-Multi

1 **Lone Rider** (7)	J. Cabre	60
2 **Masiyann** (15)	J. Claudic	60
3 **She's A Rainbow** (14)	A. Clément	59,5
4 **Ismane** (4)	J. Guillochon	59,5
5 **Vahiney** (13)	Ronan Thomas	59
6 **Ideal Step** (10)	T. Bachelot	58,5
7 **Sweet Equity** (6)	Alex. Roussel	57,5
8 **Ally Pally** (16)	S. Maillot	57,5
9 **Kissavos** (1)	M. Delalande	57,5
10 **Nepez** (9)	A. Werlé	57,5
11 **Marasia** (3)	F. Lefebvre	57,5
12 **Passior** (8)	Mlle D. Santiago	57
13 **Arluno** (2)	W. Saraiva	56,5
14 **Zamoyska** (12)	A. Lemaitre	56,5
15 **Della Star** (11)	F. Pardon	56,5
16 **Essentielle** (5)	G. Bon	53,5

Favoris : 1 - 2 - 4 Outsiders : 5 - 9 - 10 - 12

Jemy Baie remporte son 1er événement !

Epreuve disputée sur les 3.800 mètres du parcours de haies de Pau, le Prix Pierre Estrem-Rey a permis à Jemy Baie, beaucoup plus confirmé sur le steeple, de remporter le premier quinté de sa carrière. Progressivement rapproché depuis les tribunes, le pensionnaire de Michel Postic a pris franchement le meilleur dans l'ultime tournant et s'est montré le plus fort jusqu'au bout, pour l'emporter en toute quiétude. Tom Roli, longtemps attentiste, a produit un excellent effort final pour s'emparer du premier accessit aux dépens de Franche Alliance. Niquos et Votre Plaisir complètent, quant à eux, la combinaison gagnante de cet événement.

Keno gagnant à vie — Tirages du VENDREDI 2 JANVIER 2015

Midi : 1 6 7 9 10 14 15 20 21 22 / 24 34 35 43 44 45 48 54 62 68

MULTIPLICATEUR x 2 — JOKER 3 952 375

Résultats et Informations : fdj.fr

Soir : 2 3 5 10 16 19 23 26 31 35 / 37 40 42 45 48 54 55 57 63 65

MULTIPLICATEUR x 4 — JOKER 3 395 391

JOUER COMPORTE DES RISQUES : ENDETTEMENT, DÉPENDANCE... APPELEZ LE 09 74 75 13 13 (appel non surtaxé)

HIER À PAU

TIERCÉ (pour 1 €)

4-2-1

Ordre	**224,50**
Désordre	**44,90**
Rapport spécial couplé transformé	**41,30**

QUARTÉ+ (pour 1,30 €)

4-2-1-17

Ordre	**3.288,35**
Désordre	**351,52**
Bonus	**14,43**

QUINTÉ+ (pour 2 €)

4-2-1-17-9

Ordre	**36.589,80**
Désordre	**609,20**
Numéro Plus : 0796	
Bonus 4	**45,00**
Bonus 4sur5	**17,40**
Bonus 3	**7,00**

1 PRIX ALFRED TORRANCE

1 7 Bamako Morivière (M. Camus)
2 5 Barton Creek (O. Jouin)
3 1 Balaca de Thaix (A. de Chitray)
4 3 Basko d'Airy (D. Lesot)
13 partants. Non partants : 9 Boutefeu - 12 Blazer - 14 Bon Pasteur.
J.Simple (pour 1 €) Gag. (7): 5,30 € - Pl. (7): 1,90 € - (5): 2,50 € - (1): 1,60 €.
Trio (7-5-1) (pour 1 €): 27,10 €.
Couplé (pour 1 €): Gag. (7-5): 23,10 € - Pl. (7-5): 8,60 € - (7-1): 4,30 € - (5-1): 7,90 €.
Couplé Ordre (pour 1 €) : (7-5): 39,40 €.
2sur4 (7-5-1-3) (pour 3 €): 9,90 €.
Multi (7-5-1-3) (pour 3 €). En 4: 346,50 €, en 5: 69,30 €, en 6: 23,10 €, en 7: 9,90 €.

2 PRIX PIERRE ESTREM-REY

1 4 Jemy Baie (B. Lestrade)
2 2 Tom Roli (M. Carroux)
3 1 Franche Alliance (J. Plouganou)
4 17 Niquos (R. Schmidlin)
5 9 Votre Plaisir (T. Dragon)
18 partants. 6 Munight.
J.Simple (pour 1 €) Gag. (4): 11,10 € - Pl. (4): 4,00 € - (2): 3,40 € - (1): 3,80 €.
2sur4 (4-2-1-17) (pour 3 €): 32,40 €.
Multi (4-2-1-17) (pour 3 €). En 4: 1.701,00 €, en 5: 340,20 €, en 6: 113,40 €, en 7: 48,60 €.
Trio (4-2-1) (pour 1 €): 65,50 €.
Couplé (pour 1 €): Gag. (4-2): 41,30 € - Pl. (4-2): 15,60 € - (4-1): 19,40 € - (2-1): 13,40 €.
Couplé Ordre (pour 1 €) : (4-2): 88,80 €.

3 PRIX DE GUETHARY

1 2 Balle Au Centre (R. Schmidlin)
2 7 Anymore (K. Nabet)
3 6 Black Pearl Tavel (M. Camus)
4 18 Aquitania (F. Garnier)
14 partants. Non partants : 1 Miss Nationale - 3 Anaqueen - 5 Asthuria - 17 Ball In Wood.
J.Simple (pour 1 €) Gag. (2): 2,70 € - Pl. (2): 1,60 € - (7): 2,20 € - (6): 2,20 €.
Trio (2-7-6) (pour 1 €): 15,60 €.
Couplé (pour 1 €): Gag. (2-7): 12,20 € - Pl. (2-7): 4,70 € - (2-6): 4,00 € - (7-6): 5,90 €.
Couplé Ordre (pour 1 €) : (2-7): 12,70 €.
2sur4 (2-7-6-18) (pour 3 €): 11,40 €.
Multi (2-7-6-18) (pour 3 €). En 4: 567,00 €, en 5: 113,40 €, en 6: 37,80 €, en 7: 16,20 €.

4 PRIX DU BÉARN

1 1 Un Prophète (N. Perret)
2 5 Handeli (B. Fayos Martin)
3 9 Chines Princess (M. Lauron)
4 8 The Mirage (T. Henderson)
16 partants. Tous couru.
J.Simple (pour 1 €) Gag. (1): 4,50 € - Pl. (1): 2,20 € - (5): 3,20 € - (9): 6,80 €.
Trio (1-5-9) (pour 1 €): 247,60 €.
Couplé (pour 1 €): Gag. (1-5): 23,60 € - Pl. (1-5): 9,30 € - (1-9): 19,20 € - (5-9): 35,10 €.
Couplé Ordre (pour 1 €) : (1-5): 32,80 €.
2sur4 (1-5-9-8) (pour 3 €): 29,40 €.
Multi (1-5-9-8) (pour 3 €). En 4: 1.732,50 €, en 5: 346,50 €, en 6: 115,50 €, en 7: 49,50 €.

5 PRIX GUILLAUME DE PRACOMTAL

1 2 Gallo's Star (T. Beaurain)
2 3 Love Game (J. Plouganou)
3 1 Almix Prail (M. Delage)
4 12 Balkino de Maspie (D. Lesot)
11 partants. Non partants : 8 Soldier Three - 11 Barsam.
J.Simple (pour 1 €) Gag. (2): 3,00 € - Pl. (2): 2,30 € - (3): 1,40 € - (1): 3,60 €.
Trio (2-3-1) (pour 1 €): 13,00 €. Rapports spéciaux (8 et 11 non partants): Gag.(2-3): 7,50 €.
Couplé (pour 1 €): Gag. (2-3): 7,50 € - Pl. (2-3): 3,30 € - (2-1): 6,70 € - (3-1): 5,20 €.
Couplé Ordre (pour 1 €) : (2-3): 20,90 €.
2sur4 (2-3-1-12) (pour 3 €): 12,60 €.
Mini Multi (2-3-1-12) (pour 3 €). En 4: 544,50 €, en 5: 108,90 €, en 6: 36,30 €.

6 PRIX DE LASCLAVERIES

1 7 Sir Swing (Mlle L. Le Pemp)
2 1 Golden Criss (J. Augé)
3 10 Cuban (J.-B. Eyquem)
4 9 Bintisultan (J.-B. Hamel)
18 partants. Tous couru.
J.Simple (pour 1 €) Gag. (7): 20,80 € - Pl. (7): 5,00 € - (1): 1,90 € - (10): 2,20 €.
Trio (7-1-10) (pour 1 €): 93,00 €.
Couplé (pour 1 €): Gag. (7-1): 49,20 € - Pl. (7-1): 16,60 € - (7-10): 21,70 € - (1-10): 4,30 €.
Couplé Ordre (pour 1 €) : (7-1): 134,80 €.
2sur4 (7-1-10-9) (pour 3 €): 14,10 €.
Multi (7-1-10-9) (pour 3 €). En 4: 2.110,50 €, en 5: 422,10 €, en 6: 140,70 €, en 7: 60,30 €.

7 PRIX RENAUD DU VIVIER

1 3 Vent Sombre (B. Lestrade)
2 9 Boisblanc (C. Lefebvre)
3 4 Usted Me Cara (K. Nabet)
4 10 Valban (O. Jouin)
12 partants. Tous couru.
J.Simple (pour 1 €) Gag. (3): 5,70 € - Pl. (3): 8,20 € - (9): 7,50 € - (4): 3,80 €.
Trio (3-9-4) (pour 1 €): 623,70 €.
Couplé (pour 1 €): Gag. (3-9): 207,80 € - Pl. (3-9): 46,50 € - (3-4): 27,60 € - (9-4): 29,40 €.
Couplé Ordre (pour 1 €) : (3-9): 422,00 €.
2sur4 (3-9-4-10) (pour 3 €): 77,10 €.
Mini Multi (3-9-4-10) (pour 3 €). En 4: 3.199,50 €, en 5: 639,90 €, en 6: 213,30 €.
Classic Tiercé (3-9-4) (pour 1 €) Ordre: 2.107,00 €. Désordre: 421,40 €.

8 PRIX DE LESCAR

1 12 Roaroke (A. Gavilan)
2 1 Black Jewel (J. Augé)
3 8 Mikeltos (T. Henderson)
4 3 Go Parti (S. Saadi)
16 partants. 14 Sirio.
J.Simple (pour 1 €) Gag. (12): 5,30 € - Pl. (12): 2,30 € - (1): 3,10 € - (8): 2,10 €.
Trio (12-1-8) (pour 1 €): 75,70 €.
Couplé (pour 1 €): Gag. (12-1): 31,70 € - Pl. (12-1): 13,40 € - (12-8): 6,90 € - (1-8): 12,80 €.
Couplé Ordre (pour 1 €) : (12-1): 72,80 €.
2sur4 (12-1-8-3) (pour 3 €): 17,10 €.
Multi (12-1-8-3) (pour 3 €). En 4: 661,50 €, en 5: 132,30 €, en 6: 44,10 €, en 7: 18,90 €.
Pick 5 (12-1-8-3-6) (pour 1 €): 220,50 €. 558 mises gagnantes.

HIER À CAGNES-SUR-MER

1 PRIX SEDDOUK SUPER

1 10 Begum d'Héripré (R. Derieux)
2 12 Bise Mencourt (M. Verva)
3 9 Blossom (N. Mourot)
4 13 Bring It Again (D. Békaert)
13 partants. Tous couru.
J.Simple (pour 1 €) Gag. (10): 4,80 € - Pl. (10): 2,40 € - (12): 2,80 € - (9): 4,70 €.
Trio (10-12-9) (pour 1 €): 199,80 €.
Couplé (pour 1 €): Gag. (10-12): 29,60 € - Pl. (10-12): 10,10 € - (10-9): 16,20 € - (12-9): 23,00 €.
Couplé Ordre (pour 1 €) : (10-12): 45,70 €.
2sur4 (10-12-9-13) (pour 3 €): 38,10 €.
Mini Multi (10-12-9-13) (pour 3 €). En 4: 1.147,50 €, en 5: 229,50 €, en 6: 76,50 €.

2 PRIX SEDDOUK SUPER

1 1 Brut de Pom (C. Martens)
2 10 Badou (R. Métayer)
3 4 Bolide Atout (R. Derieux)
4 3 Bel Canto du Mont (R. Mourice)
11 partants. Non partant : 5 Bouis d'Enghien.
J.Simple (pour 1 €) Gag. (1): 5,70 € - Pl. (1): 2,20 € - (10): 1,60 € - (4): 1,80 €.
Trio (1-10-4) (pour 1 €): 11,10 €.
Couplé (pour 1 €): Gag. (1-10): 11,70 € - Pl. (1-10): 6,50 € - (1-4): 6,70 € - (10-4): 4,40 €.
Couplé Ordre (pour 1 €) : (1-10): 26,40 €.
2sur4 (1-10-4-3) (pour 3 €): 8,40 €.
Mini Multi (1-10-4-3) (pour 3 €). En 4: 346,50 €, en 5: 69,30 €, en 6: 23,10 €.

3 PRIX VALMIKI

1 8 Aigle du Clos (J.-P. Ensch)
2 3 A Nice Cool (C. Mirandel)
3 14 Altéa de Piencourt (J. Guelpa)
4 13 Aston du Pommereux (S. Roger)
15 partants. Tous couru.
J.Simple (pour 1 €) Gag. (8): 9,60 € - Pl. (8): 3,00 € - (3): 10,00 € - (14): 2,20 €.
Trio (8-3-14) (pour 1 €): 280,20 €.
Couplé (pour 1 €): Gag. (8-3): 192,30 € - Pl. (8-3): 44,70 € - (8-14): 8,60 € - (3-14): 28,00 €.
Couplé Ordre (pour 1 €) : (8-3): 368,40 €.
2sur4 (8-3-14-13) (pour 3 €): 31,50 €.
Multi (8-3-14-13) (pour 3 €). En 4: 1.827,00 €, en 5: 365,40 €, en 6: 121,80 €, en 7: 52,20 €.

4 PRIX TIKI R

1 7 Vikishima (A.-A. Chavatte)
2 14 Vénicio Pommereux (S. Roger)
3 11 Vizir du Dollar (S. Cingland)
4 6 Voyou Atout (M. Cormy)
13 partants. Non partants : 1 Viking du Goutier - 2 Verdict Jet.
J.Simple (pour 1 €) Gag. (7): 2,10 € - Pl. (7): 1,30 € - (14): 1,50 € - (11): 1,90 €.
Trio (7-14-11) (pour 1 €): 12,60 €.
Couplé (pour 1 €): Gag. (7-14): 5,20 € - Pl. (7-14): 3,00 € - (7-11): 5,20 € - (14-11): 6,00 €.
Couplé Ordre (pour 1 €) : (7-14): 7,30 €.
Rapports spéciaux (1 et 2 non partants): 2,10 €.
2sur4 (7-14-11-6) (pour 3 €): 6,60 €.
Multi (7-14-11-6) (pour 3 €). En 4: 378,00 €, en 5: 75,60 €, en 6: 25,20 €, en 7: 10,80 €.

5 PRIX ELAINE RODNEY

1 7 Best Perle (R. Derieux)
2 8 Bourbon Somolli (N. Ensch)
3 2 Brabus (C. Martens)
9 partants. Tous couru.
J.Simple (pour 1 €) Gag. (7): 8,80 € - Pl. (7): 2,10 € - (8): 2,00 € - (2): 1,50 €.
Trio (7-8-2) (pour 1 €): 15,20 €.
Couplé (pour 1 €): Gag. (7-8): 19,70 € - Pl. (7-8): 6,00 € - (7-2): 4,90 € - (8-2): 3,80 €.
Couplé Ordre (pour 1 €) : (7-8): 50,40 €.

6 PRIX DE LA CÔTE D'ARGENT

1 8 Twenty (C. Martens)
2 15 Sirius de Buquet (J. Guelpa)
3 10 Rubis de la Horvée (R. Métayer)
4 9 Trianon (S. Cingland)
15 partants. Tous couru.
J.Simple (pour 1 €) Gag. (8): 4,80 € - Pl. (8): 1,90 € - (15): 1,50 € - (10): 9,90 €.
Trio (8-15-10) (pour 1 €): 183,30 €.
Couplé (pour 1 €): Gag. (8-15): 7,60 € - Pl. (8-15): 4,00 € - (8-10): 40,80 € - (15-10): 29,90 €.
Couplé Ordre (pour 1 €) : (8-15): 18,30 €.
2sur4 (8-15-10-9) (pour 3 €): 9,30 €.
Multi (8-15-10-9) (pour 3 €). En 4: 756,00 €, en 5: 151,20 €, en 6: 50,40 €, en 7: 21,60 €.

7 PRIX OURASI

1 2 Totem d'Azur (J. Guelpa)
2 8 Tempo de Carless (Ph. Mortagne)
3 17 Turbo Jet (N. Ensch)
4 1 Reansert Barbés (L. Fresneau)
18 partants. Tous couru.
J.Simple (pour 1 €) Gag. (2): 6,50 € - Pl. (2): 3,10 € - (8): 5,70 € - (17): 2,40 €.
Trio (2-8-17) (pour 1 €): 306,40 €.
Couplé (pour 1 €): Gag. (2-8): 105,40 € - Pl. (2-8): 38,30 € - (2-17): 17,40 € - (8-17): 23,40 €.
Couplé Ordre (pour 1 €) : (2-8): 133,50 €.
2sur4 (2-8-17-1) (pour 3 €): 67,20 €.
Multi (2-8-17-1) (pour 3 €). En 4: néant, en 5: 1.575,00 €, en 6: 525,00 €, en 7: 225,00 €.
Pick 5 (2-8-17-1-18) (pour 1 €): 3.717,80 €. 33 mises gagnantes.

8 PRIX LUGOLIN

1 9 Universal Rider (M. Hanquier)
2 8 Vic du Pommereux (S. Roger)
3 5 Alisma du Corta (J.Pier. Dubois)
4 10 Voici d'Urzy (R. Derieux)
12 partants. Tous couru.
J.Simple (pour 1 €) Gag. (9): 4,60 € - Pl. (9): 2,00 € - (8): 2,00 € - (5): 2,60 €.
Trio (9-8-5) (pour 1 €): 32,10 €.
Couplé (pour 1 €): Gag. (9-8): 14,30 € - Pl. (9-8): 5,70 € - (9-5): 7,60 € - (8-5): 6,90 €.
Couplé Ordre (pour 1 €) : (9-8): 19,30 €.
2sur4 (9-8-5-10) (pour 3 €): 8,70 €.
Mini Multi (9-8-5-10) (pour 3 €). En 4: 112,50 €, en 5: 22,50 €, en 6: 7,50 €.

9 PRIX MASINA

1 4 Sacré Look (M. Delahautemaison)
2 2 Tempo d'Ecajeul (Mlle E. Sebaldano)
3 13 Tamara du Pont (N. Mortagne)
4 5 Talaura (L. Verrière)
16 partants. 9 Sirius de Bel Air.
J.Simple (pour 1 €) Gag. (4): 6,80 € - Pl. (4): 2,50 € - (2): 1,80 € - (13): 5,40 €.
Trio (4-2-13) (pour 1 €): 180,70 €.
Couplé (pour 1 €): Gag. (4-2): 14,00 € - Pl. (4-2): 6,60 € - (4-13): 22,70 € - (2-13): 19,40 €.
Couplé Ordre (pour 1 €) : (4-2): 33,70 €.
Rapports spéciaux (9 non partant): 6,80 €.
2sur4 (4-2-13-5) (pour 3 €): 19,20 €.
Multi (4-2-13-5) (pour 3 €). En 4: 1.008,00 €, en 5: 201,60 €, en 6: 67,20 €, en 7: 28,80 €.

RÉUNION 1 - VINCENNES À 13H10

1 PRIX DE SULLY
Monté - Course B - 70.000 € - 2.175 mètres - Grande piste - Trio-Couplé-Couplé Ordre-2sur4-Multi

1 Ugolinviel	G. Gervais	2175
2 Unanime Quality	F. Lagadeuc	2175
3 Ukita Barbés (Q)	M. Kondritz	2175
4 Troïka de l'Iton (P)	A. Abrivard	2175
5 Unsert Dairpet (PP)	C. Frecelle	2175
6 Ultra Or (Q)	E. Raffin	2175
7 Top du Chêne (Q)	F. Nivard	2175
8 Une des Rochers	P.-P. Ploquin	2175
9 Ut d'Érable	D. Thomain	2175
10 Tropic du Hêtre (P)	M. Mottier	2175
11 Ulk du Las Vegas	M. Abrivard	2175
12 Urbain de Manche	D. Bonne	2175
13 Una des Ponnes	A. Lamy	2175
14 Urac	R. Derieux	2175
15 Trafiquante	P. Masschaele	2175

Favoris : 6 - 5 - 9 Outsiders : 12 - 3 - 11 - 13

2 PRIX DE TONNAC-VILLENEUVE
Groupe II - Attelé - 120.000 € - 2.175 mètres - Grande piste - Trio-Couplé-Couplé Ordre-2sur4-Mini Multi-Cl. Tiercé

1 Beau Changéen (PQ)	P.-Y. Verva	2175
2 Boogie de Padd (PQ)	M. Abrivard	2175
3 Biwa Nectar	D. Thomain	2175
4 Bonnie Cadence (PA)	E. Allard	2175
5 Bajazet	J. Bruneau	2175
6 Bocage d'Ortige (PP)	G. Delaune	2175
7 Be My Girl	J. Verbeeck	2175
8 Beauty Turgot (PQ)	F. Nivard	2175
9 Black d'Avril (PA)	F. Ouvrie	2175
10 Billie de Montfort (PP)	E. Raffin	2175
11 Brillantissime	P. Vercruysse	2175

Favoris : 10 - 11 Outsiders : 9 - 8 - 2

3 PRIX DE TALENCE
Attelé - Femelles - Course D - 39.000 € - 2.700 mètres - Grande piste - Trio-Couplé-Couplé Ordre-2sur4-Multi

1 Aura Normande	E. Lambertz	2700
2 Alamanda	J.-L. Labigne	2700
3 Alouste de Rome (Q)	T. Le Floch	2700
4 Atara (Q)	P. Vercruysse	2700
5 Activa Bella (A)	A. Wiels	2700
6 Ah la Star	M. Lenoir	2700
7 Algua de Forgan (Q)	N. Martineau	2700
8 Americana (Q)	F. Nivard	2700
9 Akkad de la Ferme (P)	F. Ouvrie	2700
10 Aigrette (P)	J. Grandin	2700
11 Arabella de Lou (Q)	L.-C. Abrivard	2700
12 Anisa de Tilou	S. Meunier	2700
13 Arlésienne (Q)	J.-F. Senet	2700
14 Amandine de Lune (P)	P.-Y. Verva	2700

Favoris : 13 - 11 - 5 Outsiders : 4 - 8 - 9 - 14

5 PRIX D'EPINAL
Attelé - Mâles - Course D - 48.000 € - 2.700 mètres - Grande piste - Trio-Couplé-Couplé Ordre-2sur4-Multi

1 Val de l'Iton	T. de Genouillac	2700
2 Vigile du Rib	J.L.C. Dersoir	2700
3 Venquero Phédo	H. Touvais	2700
4 Viking Blue (A)	R. Bergh	2700
5 Verdi de Tillard	E. Lefranc	2700
6 Vasco des Pillards	M. Brun	2700
7 Virgile d'Ecajeul (PQ)	Christ. Bigeon	2700
8 Vaslav Ranais	G. Delaune	2700
9 Véritable Fouteau (P)	J.-M. Bazire	2700
10 Vito de Gruson	A. Rozzoni	2700
11 Vol de Nuit (Q)	P. Levesque	2700
12 Vasco Flower (P)	Charles Bigeon	2700
13 Vésuve d'Enfer (Q)	G. Delacour	2700
14 Véloce d'Occagnes (Q)	C. Martens	2700
15 Viking du Pilet	F. Ouvrie	2700
16 Volcanissimo	P. Vercruysse	2700
17 Valentino Dream (Q)	L. Peschet	2700
18 Vertigo (Q)	F. Nivard	2700

Favoris : 7 - 11 - 9 Outsiders : 12 - 13 - 4 - 17

6 PRIX DE MAISONS-ALFORT
Course Européenne - Attelé - Femelles - Course B - 66.000 € - 2.700 mètres - Grande piste - Trio-Couplé-Couplé Ordre-2sur4-Multi-Cl. Tiercé-Pick 5

1 Primula Brazza (Q)	R. Andreghetti	2700
2 Psiche Roc	Mme M. Racca	2700
3 Paris Dany	M. Minopoli Jr	2700
4 Porpora Lux (Q)	G. Gelormini	2700
5 Monas Invercote (Q)	F. Nivard	2700
6 Fortuna Sund (Q)	D. Locqueneux	2700
7 Virge de Tagor	A. Lhérété	2700
8 Victoire de Pembo (Q)	M. Mottier	2700
9 Vitessa la Ravelle	T. Le Beller	2700
10 Pleasure Kronos (Q)	J.-M. Bazire	2700
11 Georgina Corner (PP)	P. Levesque	2700
12 Vostania de Viette (Q)	M. Abrivard	2700
13 Venise Soyer (P)	T. Viet	2700
14 Volga du Châtelet (P)	P.-Y. Verva	2700
15 Venise Girl (P)	Y. Dreux	2700
16 Sahara Fairytale (Q)	C. Martens	2700
17 Varina	J. Verbeeck	2700

Favoris : 10 - 15 - 16 Outsiders : 5 - 11 - 8 - 13

7 PRIX LÉON TACQUET
Groupe II - Monté - 120.000 € - 2.175 mètres - Grande piste - Trio-Couplé-Couplé Ordre-Cl. Tiercé

1 Aladin des Bordes (A)	L.-M. David	2175
2 Antara Buissonay (Q)	A. Lamy	2175
3 Aureness	F. Lagadeuc	2175
4 A Priori	M. Abrivard	2175
5 Airport	A. Abrivard	2175
6 Amazone du Dollar (P)	P.-Y. Verva	2175
7 Asana Trembladaise	A. Dollion	2175
8 Astor du Quenne (P)	E. Raffin	2175

Favoris : 8 - 6 Outsiders : 5 - 4 - 7

8 PRIX D'ACIGNÉ
Attelé - Femelles - Course D - 33.000 € - 2.200 mètres - Grande et petite piste - Trio-Couplé-Couplé Ordre-2sur4-Multi

1 Cadence d'Asnois	J.-M. Bazire	2200
2 Carla de Nath	D. Bonne	2200
3 Calie de Pebrisy	J.-F. Senet	2200
4 Câline de Chahains	A. Duperche	2200
5 Cannelle d'As	P. Vercruysse	2200
6 Cavale de Pouline	A. Muidebled	2200
7 Chance	J. Raffestin	2200
8 Cora de la Vega	B. Marie	2200
9 Camilla de Carsi	C. Guillon	2200
10 Capucine de Blay	B. Le Beller	2200
11 Cerisella	P. Lefrançois	2200
12 Célébrata	J.-P. Borodajko	2200
13 Calinette d'Angis	F. Nivard	2200
14 Calinka Ba	J.-M. Legros	2200

Favoris : 1 - 12 - 14 Outsiders : 9 - 10 - 13 - 7

9 PRIX DE VALDAMPIERRE
Monté - Femelles - Course D - 33.000 € - 2.200 mètres - Grande et petite piste - Trio-Couplé-Couplé Ordre-2sur4-Mini Multi

1 Coranie Lebel	A. Lamy	2200
2 Corelie du Goutier	A. Abrivard	2200
3 Cumbia du Derby	F. Lagadeuc	2200
4 Câline de Faco	P. Masschaele	2200
5 Candice du Noyer	J. Raffestin	2200
6 Casablanca Royale	F. Nivard	2200
7 Cheyenne de Jiel	G. Martin	2200
8 Corrida de Chatnay	L.-M. David	2200
9 City d'Eronville	P.-Y. Verva	2200
10 Charmeuse du Corta	A. Wiels	2200
11 Carina de Gueron	A. Lhérété	2200
12 Corsica	Mlle A. Barthélemy	2200

Favoris : 10 - 11 Outsiders : 12 - 7 - 2

LE QUINTÉ+ DEMAIN À VINCENNES

4 Prix Hersilie

DÉPART À 15H08

Reunion I - Course 4 | Groupe III · Course Européenne Attelé · 95.000 € · 2.100 mètres · Grande piste · Départ à l'autostart

N°	CHEVAL	Def.	S/A/R	Dist.	Driver	Record	Gains
1	RAVENNA	Q	M7b.	2100	R. Andreghetti	1'10"9	280.126
2	TIP TOP NELLIÈRE	Q	H8b.	2100	J.Ph. Mary	1'12"5	277.950
3	VARADE D'HERMINE	Q	F6b.	2100	J.-M. Bazire	1'12"2	271.700
4	UNION DU RIB		F7b.	2100	J.L.C. Dersoir	1'13"4	266.220
5	TABRIZ DU THEILLET	A	H8n.p.	2100	A. Kloess	1'12"7	272.020
6	TELLEMENT HAUFOR	Q	F8al.	2100	Charles Bigeon	1'12"9	269.440
7	AARON DE VELUWE	Q	M8b.	2100	D. Locqueneux	1'10"6	272.998
8	TZARINE FAC	Q	F8b.cl.	2100	D. Thomain	1'13"3	279.530
9	MOVING ON	Q	F6b.	2100	F. Nivard	1'11"6	279.666
10	CLAES BOKO		M6b.	2100	Mlle J. Lindqvist	1'11"8	239.274
11	TENDER AND TRUE		H8b.f.	2100	J-Ph. Dubois	1'12"9	213.270
12	VERY WELL JET	P	M6b.	2100	M. Mottier	1'13"3	258.520
13	TOPAZE DE LANDERIE		F8al.	2100	P. Vercruysse	1'12"4	262.360
14	VODKA DU WALLON		F6b.	2100	J.-M. Baudouin	1'12"3	187.030
15	TACTICIEN JIEL		H8b.	2100	M. Abrivard	1'12"4	228.730
16	UNE DE CHELUN	Q	F7b.	2100	F. Ouvrie	1'12"1	243.080
17	ULTRA DAIDOU	Q	H7b.	2100	T. Le Beller	1'13"4	230.410
18	VALKO JENILAT		M6n.p.	2100	G. Delaune	1'12"3	262.290

Pour joindre le service Culture, Spectacles et Loisirs : lprtempslibre@leprogres.fr

THÉÂTRE

HOME
De David Storey, Traduction Marguerite Duras, Compagnie de l'Iris
La Compagnie de l'Iris est heureuse de vous présenter sa dernière création : Home de David Storey (traduction de Marguerite Duras). L'auteur, peu connu en France, à été récompensé de trois prix littéraires outre-manche pour son œuvre et la plume de M. Duras sublime la sensibilité de ce texte. Home se concentre autour de cinq personnages décalés et étrangement proche de nous. C'est une fable émouvante, subtile et d'une intense drôlerie où affleure une vraie tendresse pour la fragilité des âmes. Du 13 au 24 jan. (du mardi au sam. à 20h - relâches dim.18 & lun. 19) Théâtre de l'Iris - Villeurbanne - Métro Cusset Réservations 04 78 68 72 68 - www.theatredeliris.fr

LE SECOND SOUFFLE DE TISKA
Conte musical et dansé. C'est l'histoire de TISKA danseuse de boîte à musique accompagnée de marionnettes.
A voir en famille. à partir de 3 ans. Cie du VIEIL'ART. Durée 40 mn. du lundi 29/12 au dimanche 4/01. TLJ à **10h & 14h30**, samedi & dimanche à **16h**. Relâche le 1er.
ESPACE 44 - 44, rue Burdeau Lyon-1 - M° Croix Paquet.
Tél 04 78 39 79 71
www.espace44.com

CAFÉ THÉÂTRE HUMOUR

LA PETITE VADROUILLE ET LA GRANDE LA SUIT!
Il y a eu Thelma et Louise, il y aura "Maria et Dolorès"! Maria la grande et Dolorès la petite.
La rencontre explosive de l'année.
Les jeudis, vendredis, samedis à 19h30.
Tarifs : 15€ à 18€
Au Théâtre la Maison de Guignol 2 montée du Gourguillon Lyon 5
Réservations au : 04 72 40 26 61

CHASSEZ LE NATURISTE, IL REVIENT AU BUNGALOW!
Dans un centre naturiste, Fred, Pat, Yvette, Maryse et Fred croient beaucoup aux vertus du naturisme.
Les 3 Frères Sandeau enfin réunis sur la scène dans une comédie au poil.
Les jeudis, vendredis, samedis à 21h30. Tarifs : 15€ à 18€
Au Théâtre la Maison de Guignol 2 montée du Gourguillon Lyon 5
Réservations au : 04 72 40 26 61

JEUNE PUBLIC

LE SECRET DES GRANDS
Spectacle familial à partir de 6 ans. Spécial vacances de Noël. Toutes les séances à 15h. 20, 22, 23, 26, 27, 29, 30 déc et 2, 3 janv. Tarif enfant 8 €, parent 10 €
Résa : **04 72 98 36 28**
Théâtre de Lulu sur la Colline
60 rue Victor Lagrange - Lyon 7

GUIGNOL ET LE NOËL SURPRISE
Décembre, les premiers flocons de neige recouvrent les toits de Lyon.
Guignol va préparer les fêtes de fin d'année avec toute sa famille.
Tous les jours à 10h30, 14h30 et 16h (sauf le 01/01).
Tarifs : 9€ à 11€
Au Théâtre la Maison de Guignol 2 montée du Gourguillon Lyon 5
Réservations au : 04 72 40 26 61

MUSIQUE CLASSIQUE

NICHOLAS ANGELICH
récital de piano vendredi 9 janv. à 20h30, salle Rameau (Lyon 1er) Beethoven et Brahms.
Rens. PIANO A LYON 04 78 47 87 56 www.pianoalyon.com - tarifs: de 8€ (étudiants) à 45 €

OPÉRETTE

LE CHANTEUR DE MEXICO
Opérette de Francis Lopez
Samedi 10 janvier à 17 h et dimanche 11 janvier à 15 h
Bourse du Travail.
Créé en 1954, le Chanteur de Mexico marque l'apogée de la carrière de Francis LOPEZ et sera donné plus de neuf cents fois de suite au théatre du Châtelet.
Le talentueux Mathieu SEMPERE à la voix agile saura suivre les traces de Luis MARIANO.
Réservations Cie CALA
Tél 04 72 07 98 58

CONCERT

CONCERT VIENNOIS DU NOUVEL AN
Dimanche 4 janvier 2015 à 15 h
Direction musicale : Andreï Chevtchouk avec Perrine Madoeuf et Rémy Poulakis, Orchestre et ballet de la cie CALA, Chorégraphie de Oksana Konstantinova. Tel un grand concert du Nouvel an, le Nouvel Orchstre Lyrique dirigé par le chef Andreï Chevtchouck, ex-assistant de Mstislav Rostropovitch, nous propose les plus belles pages du répertoire viennois sublimées par le ballet et des chanteurs exquis !
On ne se lasse pas !
Réservations Cie CALA
04.72.07.98.58

TANGO DE LOS MAESTROS CONCERT
Dimanche 1er Février à 15h
Bourse du Travail
Ce spectacle présente les grands classiques, orchestres et chanteurs ayant marqué l'histoire du tango ainsi que les artistes contemporains qui continuent à être saisis et influencés par la puissance de cette musique et de cette danse intemporelle aux infinies possibilités de composition. Chanteurs, musiciens et danseurs vous le feront vivre et ressentir au fond de vous-même..
17€ à 34€
Réservations : Cie CALA
04 72 07 98 58

DANSE

6ÈME MONDIAL SHOW DANCE
Grand SHOW de danse avec les meilleurs mondiaux en Rock Acro, Salsa, Bachata, Hip Hop ET les danseurs de "DANSE AVEC LES STARS" Samedi 28 mars 2015 à 20h Palais des Sport de Lyon. ORG/RESA : CLUB 48 - 99, av des Frères Lumière Lyon 8.
Tél. 04 78 01 24 88 - club48.fr
Location et points de vente habituels.

PROCHAINEMENT

AGE TENDRE
Rendez-vous avec les Stars avec Pétula Clark
Samedi 21 Mars 14H30 et 20H15
Halle Tony Garnier Lyon
Loc et Renseignements : Fnac - Carrefour - Auchan - Leclerc - Points Habituels.
Rens : 04 72 32 09 29

CABARETS

NOUVEAU ! CABARET SAINT-MARTIN À MAGNEUX - HAUTE - RIVE
Prox. Montrond les Bains, Cabaret music-hall de 400 places,
2 menus vous sont proposés :
- Menu Elégance 74€
- Menu Prestige 85€
(formule tout compris avec apéritif, repas, boissons).
3 heures de spectacle autour d'un repas gourmand. Plumes, strass et paillettes et le célèbre French Cancan dans la plus pure tradition des cabarets parisiens. Artistes de Music-Hall de renom accompagnés de l'orchestre de musiciens du cabaret Saint-Martin.
Partagez une soirée de rêve et de prestige en famille ou entre amis. Faites plaisir en offrant le cabaret Saint-Martin pour un anniversaire ou pour tout événement familial. Vous pourrez terminer votre soirée en dansant au son de l'accordéon ou du disco sur les pistes de danse. **Comité d'entreprise, collectivités, associations...,** vous fêtez un événement ? nous avons la solution !
VENDREDI 30 JANVIER : repas spectacle dansant avec la grande revue du cabaret suivi d'un thé dansant avec le célèbre accordéoniste DAMIEN POYARD. Tarif spécial : 59€ par personne
Renseignements/réservation
04 77 76 11 27
www.cabaretsaintmartin.com

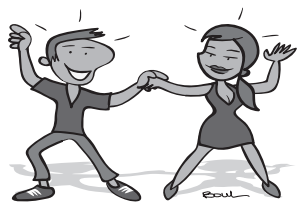

DANCING AUTOUR DE LYON

DANCING LA BAMBA
Le plus grand dancing de la région : 2 Salles 2 Ambiances sur 1500 m², Salles climatisées.
Réservé aux 30, 40, 50 ans et plus.
MAGNEUX HAUTE-RIVE 04.77.76.11.27
Proximité Montrond les Bains par autoroute A72, sortie n°7 puis 2 fois à gauche. A 20 minutes de Saint-Etienne et 30 minutes de Roanne.
Jeans et baskets interdits.
Tous les jeudis (14h30-20h00) et les dimanches (14h30-20h00)
Samedi 3 JANVIER :
à partir de 21h30, 1 SALLE DISCO , 1 SALLE MUSETTE
entrée+ conso 12€
Dimanche 4 JANVIER :
à partir de 14h30 avec 2 salles ouvertes, 400 places assises , 230 m2 de piste : buffet dansant avec NICOLAS
entrée + conso 12€
DATES A RETENIR
JEUDI 8 JANVIER :
de 14h30 à 20H
BUFFET DANSANT avec DJ
entrée + conso 12€
Dimanche 11 JANVIER :
à partir de 14h30
avec JO BERGER
2 salles ouvertes , 400 places assises , 230 m2 de piste : buffet dansant
entrée + conso 12€.

DANCING

LE LYDO
est heureux de vous accueillir tous les jrs à partir de 14H sauf les mardis et jeudis à l' exception des jrs fériés
Les lundis à 14h: après-midi dansante
le mercredi à 14H: après-midi dansante.
les vendredis à 14h: après-midi dansante
Entrée gratuite pr les Messieurs le vendredi. Tenue correcte exigée
les samedis / dimanches à partir de 14H: Jocelyne, Jacky
www.lydolatino.com
ou au club
le Lydo 14, Bd Eugène Réguillon, 69 100 VILLEURBANNE
Tél.04.78.18.85.69
Très proche Gd Clément, Bus C3, 11 et C26

LOISIRS

ENVIE DE BOUGER, DE CHANGER D'UNIVERS ?
Prenez encore plus de hauteur sur nos nouveaux parcours aériens. Laser Game Centre Européen. Vaulx-en-Velin (près 7 Chemins) RésER. au 04 72 81 77 70
www.lasergame-evolution.com/fr/lyon-est

LES LOISIRS
C'est tous les jeudis dans LE PROGRES et sur leprogres.fr
Week-end Plein air Balades Brocantes Expositions Sorties

BOULES, PÉTANQUE

SAINT-MARTIN-EN-HAUT

CONCOURS DE BOULES
Le club sportif saint-martinois recevra, pour la dernière rencontre de poule du championnat, la formation de Quincieux. Une rencontre importante pour la suite du championnat.
› Samedi 3 janvier à 14h. Clos des Verpillières. Tél. 04 78 48 58 17

BROCANTES, VIDE-GRENIERS

LYON 4E

RENDEZ-VOUS DES BOUQUINISTES
Organisé par la ville de Lyon et parrainé par l'association des "Cent papiers 101 livres".
Tous les samedis de 8h à 18h. Jusqu'au samedi 26 décembre.
Place des Tapis. Gratuit.
Tél. 06 23 68 35 62

MORNANT

BROCANTE EMMAÜS
tous les vendredis, samedis de 9h à midi. **Magasin. 18 rue de la République. Tél. 04 78 44 13 25**

CONCERTS

LYON 1ER

"BACH PLUS 9"
Concert de l'Hostel Dieu avec "Oratorio de Noël de Bach".
› Samedi 3 janvier à 20h30. Temple Lanterne. 10 rue Lanterne. 22 €. 15 € réduit et gratuit pour les enfants (- de 12 ans). Tél. 06 27 30 11 72
www.baroqueetplus.com

LYON 3E

"WEST SIDE STORY"
Ciné-concert avec l'Orchestre national de Lyon, direction Ernst Van Tiel. Une comédie musicale mythique à voir et à revoir avec un bonheur inchangé. Chorégraphies de Jerome Robbins, musique de Leonard Bernstein.
› Samedi 3 janvier à 18h. Auditorium de Lyon. 149 rue Garibaldi. 56 €. 43 € série 2 et 26 € série 3.
Tél. 04 78 95 95 95

LYON 4E

LES ENCULETTES EN CONCERT
Le couple parfait existe-t-il? L'homosexualité est-elle enfin admise de nos jours? Et l'onanisme féminin alors? C'est une pluie diluvienne de chansons à queue et tête, paillardises dont se délecte le public.
› › Samedi 3 janvier à 20h, dimanche 4 janvier à 18h. Agend'Arts. 4 rue de Belfort. 10 €. 5 € pour les adhérents.
Tél. 09 51 62 58 77

CRÈCHES

BELLEVILLE

CRÈCHE DE NOËL
La grotte étable de Bethléem.Visite aussi le dimanche de 14 à 17 h.
Tous les jours sauf le dimanche de 10h à midi et de 14h à 17h. Jusqu'au samedi 10 janvier. **Eglise Notre-Dame. Place de l'église.**
Tél. 04 74 66 06 03

CHAMBOST-LONGESSAIGNE

CRÈCHE NOËL DE TOUJOURS
Sur 30m2, la crèche animée et éclairée s'agrandit au fil des années depuis l'Orient jusqu'à l'Occident. Elle était autrefois réalisée par les religieuses de l'école. Certains personnages sont en cire. Les plus abîmés ont été restaurés par les carmélites d'Avignon, d'autres sont en argile.
tous les jours de 9h à 17h. Jusqu'au dimanche 1er février.
Eglise Saint Maurice. Gratuit.
Tél. 04 74 26 33 85

DARDILLY

CRÈCHE DE NOËL
Construite en 1935 par M. Lacaton, classée 2e crèche de France en 1950, cette crèche reconstruite et entretenue par Marcelle Lambert et une équipe de bénévoles dévoués vous séduira par son charme. La crèche fonctionne avec une pièce de 2€.
› Du samedi 3 janvier au dimanche 11 janvier de 14h à 18h. Salle du Barriot (derrière l'église Saint-Claude). Chemin de Pierre-Blanche.
Tél. 06 11 82 12 89

LACHASSAGNE

CRÈCHE
Cette crèche a été créée entre 1931 et 1939 et s'étale sur 17m2, avec une partie orientale et une partie beaujolaise. Réplique de l'église Saint Pierre au 1/15000e.
› Du samedi 3 janvier au dimanche 4 janvier de 14h à 18h, › dimanche 11 janvier de 14h à 18h. Eglise paroissiale. Le Bourg. Tél. 04 74 67 00 88

LISSIEU

CRÈCHE DE NOËL
La crèche est installée dans une cour, à laquelle le visiteur accède en traversant un portail entre deux tours du château XIe siècle. Rencontre entre histoire et temps présent. Ouverture à partir de 20h le 24 décembre.
Tous les jours de 9h à 22h. Jusqu'au dimanche 18 janvier. **Cour de la Maison des Tours. 2 rue de l'Eglise. Tél. 04 78 47 60 24**

LYON 2E

CRÈCHE DE NOËL
Une crèche monumentale en porcelaine et bois imaginée par l'artiste Sylvain Dubuisson et réalisée par Bernardaud. Cette oeuvre, témoignage de l'alliance du design et du savoir-faire de la porcelaine révèle un éclairage contemporain de la Nativité.
Les lundis, mardis, mercredis, jeudis, vendredis et samedis de 7h30 à 19h et les dimanches de 9h30 à midi et de 18h à 21h30. Jusqu'au lundi 12 janvier. **Eglise Saint-Bonaventure. Place des Cordeliers. Tél. 04 78 37 83 55**

CRÈCHE DE NOËL
Composée de personnages en cire de 70/100 cm de 1850, rénovés, dans un décor à la "Giotto", cette crèche provençale évolue en 6 tableaux, selon la liturgie.

Les mardis, mercredis, jeudis et vendredis de 8h30 à 20h, les dimanches de 9h30 à 20h, les samedis de 10h à 18h30 et les lundis de 15h à 18h30. Jusqu'au mercredi 8 avril. **Eglise Saint-Nizier. Place Saint-Nizier. Tél. 04 72 41 18 05**

CRÈCHE DE NOËL

Crèche Lyon - Mossoul, en soutien aux chrétiens d'Irak, composée de personnages en cire. Vous pourrez bénéficier d'explications sur ce que signifie la crèche, qui sont les personnages... Durant les vacances scolaires les horaires sont de 9h30 à 12h.
Les lundis, mardis, mercredis, jeudis et vendredis de 8h30 à midi et de 14h30 à 18h30, les dimanches de 8h30 à midi et les samedis de 10h à midi et de 14h30 à 16h30. Jusqu'au lundi 2 février. **Basilique Saint-Martin d'Ainay. 11 rue Bourgelat. Tél. 04 72 40 02 50**

LYON 4E

CRÈCHE DE NOËL

La crèche à taille humaine présente cette année le travail du Canut dans son atelier sous le regard de M. Nicod, curé de la paroisse et défenseur ardent des Canuts lors des révoltes, en 1831 et 1833.
Tous les jours sauf le lundi de 10h à midi et de 15h à 17h30. Jusqu'au mercredi 7 janvier. **Eglise Saint-Denis. 4 rue Hénon. Tél. 04 72 98 00 70**

LYON 5E

CRÈCHE DE NOËL

Composée de personnages en cire anciens (50 cm) habillés de soie, dromadaire ancien (1m). Un diaporama représentant l'histoire des crèches depuis Saint-François d'Assise jusqu'aux crèches provençales est projeté.
Les dimanches et samedis de 8h30 à 19h et les lundis, mardis, mercredis, jeudis et vendredis de 16h30 à 19h. Jusqu'au mardi 13 janvier. **Eglise Saint-Georges. Quai Fulchiron. Tél. 04 72 77 07 90**

CRÈCHE DE NOËL

Crèche traditionnelle installée comme chaque année dans une chapelle latérale.
Tous les jours de 8h15 à 19h30. Jusqu'au jeudi 15 janvier. **Cathédrale Saint-Jean. Place Saint-Jean. Tél. 06 60 83 53 97**

CRÈCHE DE NOËL

Crèche populaire provenant de la région de l'Alentejo au Portugal, remarquable par ses gros rochers constellés de petites fleurs en papier.
Tous les jours de 10h à 17h. Jusqu'au samedi 3 janvier. **Basilique de Fourvière. 8 place de Fourvière. Tél. 04 78 25 13 01**

LYON 6E

CRÈCHE DE NOËL

Cette crèche offre un regard plein de fraîcheur sur la nativité, permettant de se laisser interpeller en toute simplicité par l'Enfant-Dieu.
Tous les jours sauf le dimanche de 8h30 à 17h30. Jusqu'au lundi 12 janvier. **Eglise de la Rédemption. Place Puvis-de-Chavanne. Tél. 04 78 93 23 81**

CRÈCHE DE NOËL

Agrandie chaque année, cette crèche est composée de personnages datant du 19esiècle repeints à la main.
Tous les jours de 8h à 19h. Jusqu'au vendredi 30 janvier. **Eglise Notre-Dame de Bellecombe. 57 rue d'Inkermann. Tél. 04 78 24 42 05**

LYON 7E

CRÈCHE DE NOËL

Crèche réalisée par les élèves de l'ENSATT, avec une mise en lumière spéciale qui permet à des objets usuels, qui nous semblent bien laids et ordinaires, de devenir ce qu'il y a de plus beau.
Tous les jours de 8h30 à 19h. Jusqu'au lundi 26 janvier. **Eglise Saint Antoine de Gerland. 302 avenue Jean-Jaurès. Tél. 04 78 72 63 05**

LYON 8E

CRÈCHE DE NOËL

De beaux décors ont été préparés par la communauté polonaise de la paroisse et placée au pied de l'Autel. Projection de reproductions de tableaux de grands peintres de l'Ancien Testament à la Nativité.
Tous les jours de 9h à midi et de 14h à 18h. Jusqu'au mardi 6 janvier. **Eglise de la Sainte-Trinité. 111 avenue Jean-Mermoz. Tél. 04 78 74 47 57**

MONTAGNY

CRÈCHE DE NOËL

Crèche du monde, personnages faits main.
› Du samedi 3 janvier au dimanche 4 janvier de 14h à 17h. Eglise de Montagny-Sourzy. Place de l'Eglise. Tél. 04 78 73 12 47

OINGT

OINGT EN CRÈCHES

Pour la 11e édition, tout le village des Pierres-Dorées se mobilise pour exposer plus de 90 crèches, créations uniques réalisées pour la plupart par des habitants d'Oingt, et exposées dans les rues. Les crèches sont éclairées à partir de 17h.
› Tous les jours de 16h à 20h. Jusqu'au dimanche 4 janvier.

POLLIONNAY

CRÈCHE DE NOËL

La crèche se sépare en deux parties, d'un côté le symbole de la nativité et de l'autre le côté nature, le "petit Pollionnay" avec la fontaine, thème du baptême.
Tous les jours de 10h à 17h. Jusqu'au dimanche 4 janvier. **Eglise du centre bourg.**

SAINT-GENIS-LAVAL

CRÈCHE DE NOËL

La crèche comprend des personnages de grande taille et fait la part belle aux éléments minéraux et végétaux avec des éclairages colorés.
› Du samedi 3 janvier au dimanche 4 janvier de 14h à 18h, › dimanche 11 janvier de 14h à 18h. Eglise paroissiale. 5 place Coupat. Tél. 04 72 67 05 90

SAINT-MAURICE-SUR-DARGOIRE

CRÈCHE PROVENÇALE

La Crèche du Chêne. 22 m² avec plus de mille santons (personnages et animaux) et une soixantaine de maisons et autres constructions. Plus 100 crèches typiques. Visites sur rendez-vous. Fermée du 31/12 au 02/01 inclus.
Tous les jours. Jusqu'au lundi 2 février. **Chez Bernard Reynier. 9 rue du Chêne. Tél. 04 78 81 53 85 lacrecheduchene.free.fr**

EXPOSITIONS

DARDILLY

OEUVRES ICONOGRAPHIQUES

Exposition d'oeuvres iconographiques de peinture sur verre de très grandes dimensions uniques et exceptionnelles en première vision en France, ainsi que des Icônes de traditions Byzantines, mais aussi des créations réalisées par l'artiste le "Théodokos".
› Du samedi 3 janvier au dimanche 11 janvier de 14h à 18h. Salle du Barriot (derrière l'église Saint-Claude). Chemin de Pierre-Blanche. Tél. 06 11 82 12 89

ÉCULLY

"NOMADES"

Exposition de photographies de Philippe Roguet. Après s'être lié d'amitié avec des familles au mode de vie itinérante, il est invité aux premiers jeux équestres nomades, et est un des rares européens à avoir pu y assister l'été dernier, en août 2014. Instants uniques, images magnifiques !
tous les jours. Jusqu'au dimanche 4 janvier. **Centre culturel. 21 av. Édouard-Aynard. Tél. 04 78 33 64 33**

LYON 1ER

EXPOSITION "JACQUELINE DELUBAC"

Star du cinéma et du théâtre dans les années 30, celle qui fut la troisième épouse de Sacha Guitry a rassemblé au cours de sa vie une impressionnante collection d'oeuvres d'art qu'elle a léguée à sa mort à sa ville d'origine qui lui rend aujourd'hui hommage.
Tous les jours sauf le mardi de 10h à 18h. Jusqu'au lundi 16 février. **Musée des Beaux-Arts de Lyon. 20 place des Terreaux. 5 €.**

SCULPTURES ANIMALIÈRES

Hommage consacrée au sculpteur animalier, trop tôt disparu, Gérard Boudon.
Tous les jours sauf le lundi et le dimanche de 10h à 13h et de 14h à 19h. Jusqu'au samedi 10 janvier. **Galerie Estades. 61 quai Saint-Vincent. Tél. 04 78 28 65 92**

LYON 2E

EXPOSITION PERMANENTE

De peintures régionales et européennes des XIXe et XXe siècles.
Les samedis de 10h à midi, les mardis, mercredis, jeudis et vendredis de 10h à 12h30 et de 15h à 18h et les lundis de 15h à 18h. **Galerie du Rhône. 4 rue Laurencin. Tél. 04 78 38 21 46. 06 75 74 90 72**

STAR WARS IDENTITIES

Visite en dix étapes dans l'univers de la saga mythique : maquettes de vaisseaux, costumes, dessins, mannequins... Plus de 200 objets provenant de la collection personnelle de George Lucas, parcours multimédia et interactif. A partir de 8 ans.
Les dimanches et samedis de 9h30 à 20h et les lundis, mardis, mercredis, jeudis et vendredis de 11h à 19h30. Jusqu'au dimanche 19 avril. **La Sucrière. 49-50 quai Rambaud. Tél. 04 27 82 69 40**

LYON 3E

EXPOSITION DE PEINTURES

Grand retour de l'artiste peintre et sculpteur Roland Gache.
tous les jours de 10h à 19h. Jusqu'au dimanche 25 janvier. **Galerie Mazenod. 76 rue Mazenod. Gratuit. Tél. 04 81 18 05 13**

LYON 4E

EXPOSITION DE MAUDE OVIZE

"Les Portraits désincarnés" : peinture avec incrustation photographique. Expo visible dans les vitrines de la Galerue.
Tous les jours de 10h à 20h. Jusqu'au jeudi 15 janvier. **La Galerue. Angle rue Belfort et rue d'Ivry. Gratuit.**

LYON 5E

PEINTRE EVARISTO

Avec une centaine d'œuvres (huiles sur toile, gouaches, sculptures sur bois ou pierre, encres, ...), l'expo permet au visiteur d'entrer pleinement dans l'univers de cet artiste hors norme. Evaristo dérange. Pourtant Evaristo cherche simplement à emmener ses spectateurs sur des chemins de lumière.
Tous les jours de 10h à 12h30 et de 14h à 17h30. Jusqu'au lundi 5 janvier. **Musée d'Art religieux de Fourvière. 8 place de Fourvière. 6 €. 4 € réduit. Tél. 04 78 25 13 01**

"MA MAISON À LUGDUNUM"

En 2010, au sommet de la colline de Fourvière, les archéologues ont mis au jour les vestiges d'un quartier urbain sur une surface de près de 1000 m². Une reconstitution à l'échelle 1/100e de 4 maquettes et d'un plan au sol du quartier, associés à ces objets, faciliteront l'immersion du visiteur.
tous les jours de 10h à 18h. Jusqu'au dimanche 4 janvier. **Musée gallo-romain de Fourvière. 17 rue Cléberg. 7 €. 4,50 € réduit. Tél. 04 72 38 49 30**

LYON 7E

"FAST & SLOW"

L'exposition s'articule autour de deux séries d'oeuvres de Pascale Marthine Tayou : les Poupées Pascale feront écho aux objets rituels de la collection, et les Afros seront présentés avec des paléo-monnaies africaines.
Tous les jours sauf le lundi de 14h à 18h. Jusqu'au dimanche 15 février. **Musée africain. 150 cours Gambetta. Tél. 04 78 61 60 98**

LYON 8E

"1939-1944 : ANTOINE DE SAINT-EXUPÉRY COMBATTANT"

"Un engagement singulier pour la liberté", première exposition mettant en lumière le rôle d'Antoine de Saint-Exupéry dans la libération de la France lors du second conflit mondial.
Les lundis, mardis, mercredis, jeudis et vendredis de 8h30 à 21h et les samedis de 9h30 à 17h. Jusqu'au samedi 10 janvier. **Manufacture des tabacs Université Lyon 3. 18 rue Rollet.**

VAULX-EN-VELIN

EXPOSITION "ENTRE//MONDES" AU PLANÉTARIUM

Laurent Mulot, artiste, a imaginé une exposition qui interroge deux mondes : celui de l'infiniment petit et celui de l'infiniment grand. Une plongée dans un monde parallèle où la poésie rencontre la rigueur de l'expérience scientifique.
Tous les mercredis, samedis, dimanches. Jusqu'au dimanche 4 janvier. **Le Planétarium. Place de la Nation. 9 €. 7 € pour les demandeurs d'emploi, les seniors, les étudiants / scolaires et les enfants (- de 12 ans) et 6 € résidents vaudais. Tél. 04 78 79 50 13**

FÊTES

CHASSIEU

EUREXPO-CHASSIEU EURO-PARC

Le parc de loisirs Euro-parc a pris ses quartiers d'hiver: mercredi de 14 h à 20 h, vendredi de 20 h à minuit; samedi de 14 h à 1 h et dimanche de 14 h à 21 h et tous les jours pendant les vacances scolaires.
Tous les jours. Jusqu'au dimanche 11 janvier. **Lyon-Eurexpo. Tél. 04 72 22 33 44**

VILLEURBANNE

WINTERLAND

Parc couvert de loisirs d'hiver. A Winterland, il y a plusieurs espaces distincts : village du Père Noël (immersion dans le monde du Père Noël), Indoor Kids (jeux couverts), Roll'Park et Little Ice (patinage synthétique).
Tous les jours de 10h à 18h. Jusqu'au dimanche 4 janvier. **Espace Double Mixte. 19 avenue Gaston Berger. www.winterland.club.fr**

LOISIRS SPORTIFS

LYON 8E

PATINOIRE DES LUMIÈRES

Découvrez le plaisir du patinage en plein air. La location des patins à glace est comprise dans les tarifs. Du 13 au 20 décembre de 14h à 18h30 (vendredis et samedis jusqu'à 20h). Du 21 décembre jusqu'au 5 janvier de 10h à 18h30 (vendredis et samedis jusqu'à 20h).
Tous les jours. Jusqu'au lundi 5 janvier. **Place Ambroise Courtois. 4 €. 3 € réduit et gratuit pour les enfants (- de 3 ans). Tél. 04 72 78 67 51**

VILLEFRANCHE-SUR-SAÔNE

PATINOIRE

Au village de Noël, patinez en musique, tous les jours. Pour petits et grands.
Tous les jours de 10h à 19h.

Jusqu'au dimanche 4 janvier. **Place des Arts. Rue de la République. 2,50 €. Tél. 04 74 62 60 00**

LOTOS, CARTES, JEUX

COURZIEU

BELOTE DU CERCLE DES AMIS DES PLATANES

Concours "montante coinchée" avec toutes les doublettes primées (inscriptions par équipe - casse-croûte offert aux joueurs).
› Samedi 3 janvier à 14h30. Local de l'association. 52 rue du Velair. 10 €. Tél. 06 81 70 68 22

ÉMERINGES

CONCOURS DE BELOTE

Concours de belote du Sou des écoles Emeringes-Vauxrenard. 1er prix : 4 repas à l'Auberge des Vignerons d'Emeringes ; 2e prix : 2 jambons ; 3e prix : 2 repas ; 4e prix : 2 rosettes. Toutes doublettes seront primées.
› Samedi 3 janvier à 20h. Salle des Fêtes. Aux Benons. Tél. 06 58 27 90 02

SAINT-DIDIER-SUR-BEAUJEU

LOTO

Le Sou des écoles organise son loto. 1e prix: 400 € en bons d'achat ; 2e prix: chaîne hifi ; puis centrale vapeur, aspirateur, de nombreux autres lots. 1 partie enfants ; -12 ans gratuite ; 5 € le carton. 20 € les 5. 30 € les 8. Buffet, buvette.
› Samedi 3 janvier à 19h. Salle des Fêtes. Le Bourg. Tél. 06 50 41 51 13

SAINT-LOUP

BELOTE DE LA BOULE DU TILLEUL

Concours avec lots à toutes les doublettes dont 2 jambons secs, 2 jambons frais, rosettes, saucissons et boudin (inscriptions par équipe - tombola - casse-croûte offert).
› Samedi 3 janvier à 14h. Salle des fêtes. Le bourg. 15 €. Tél. 04 74 05 64 06

SAINT-MARTIN-EN-HAUT

CONCOURS DE TAROT

Nombreux lots, jambons, rosettes, paniers garnis?... Tous les joueurs primés, tombola.
› Samedi 3 janvier à 14h. À la salle des fêtes. Place du Plon. Tél. 06 17 19 16 98

TARARE

LOTO DU FOYER "BONHEUR ET BIEN-ÊTRE"

Nombreux lots dont jambon, rosettes, poulets, pintades et corbeilles garnies.
› Samedi 3 janvier à 14h. Foyer Bonheur et Bien-Être. 2 rue de Verdun. Tél. 04 74 05 09 41

MARCHÉS

LYON 4E

MARCHÉ AUX LIVRES ET DISQUES VINYLES

tous les samedis de 8h à 18h. **Devant la mairie de la Croix-Rousse. Boulevard de la Croix-Rousse. Tél. 04 72 10 30 30**

LYON 6E

MARCHÉ DU LIVRE ANCIEN ET D'OCCASION

Rendez-vous incontournable des bibliophiles. Il y en a pour toutes les bourses, des ouvrages rares et curieux dans tous les genres (livres anciens, illustrés, ouvrages documentaires, bandes dessinées, livres d'enfants, livres de poches, polars.....) mais aussi vieux papiers, cartes postales...
Tous les premiers, troisièmes samedis de chaque mois de 9h à 18h. **Place Lyautey. Tél. 04 78 24 87 23. 04 74 00 13 84**

RENCONTRES

VILLEURBANNE

INSTITUT D'ART CONTEMPORAIN

Tous les 2 ans, l'IAC donne à voir quelques-unes des œuvres de sa collection, qui en compte plus de 1500. 63 d'entre elles ont été sélectionnées, qui font l'objet de recherches par le «Laboratoire espace cerveau» basé à l'IAC, en collaboration avec Denis Cerclet, anthropologue.
Les dimanches, mercredis, jeudis, vendredis et samedis de 13h à 19h. Jusqu'au dimanche 11 janvier. **Institut d'art contemporain. 11 rue Dolard. 4 €. 2,50 € réduit. www.i-ac.eu**

SPECTACLES

LYON 1ER

"LE NOUVEAU TRAINEAU DU PÈRE-NOËL"

Spectacle jeune public (dès 4 ans, 45 minutes) présenté par Broutille et Cie. Avec Soléne Angéloni et Nicolas Guépin.
Tous les jours à 14h30 et à 16h30, sauf les dimanche 4 janvier, samedi 3 janvier à 14h30. Jusqu'au dimanche 4 janvier. **Théâtre le Carré 30. 12 rue Pizay. 10 €. 5 € enfant. Tél. 04 78 39 74 61**

"LE SECOND SOUFFLE DE TISKA"

Par la Cie du Vieil'Art. Conte "marionnettique" musical et dansé pour jeune public à partir de 3 ans. C'est l'histoire de Tiska, petite danseuse de boite à musique. Cette dernière décide d'écouter son coeur et de partir à la découverte du monde, de ses cultures, de ses musiques et de ses habitants.
Les lundis, mardis, mercredis et vendredis à 10h et à 14h30 et les dimanches et samedis à 16h. Jusqu'au dimanche 4 janvier. **Espace 44. 44 rue Burdeau. 12 €. 8 € pour les enfants (- de 12 ans). Tél. 04 78 39 79 71**

LYON 2E

"J'AIME BEAUCOUP CE QUE VOUS FAITES"

Comment une fausse manoeuvre avec un téléphone portable vous fait découvrir ce que vos meilleurs amis pensent vraiment de vous.
Tous les jours à 21h30. Jusqu'au samedi 25 avril. **Comédie Odéon. 6 rue Grolée. 25 €. 20 € 2e catégorie. Tél. 04 72 05 10 00**

RENDEZ-VOUS AVEC L'INA

Projection du film "La grande guerre des nations. La mobilisation des esprits". Série documentaire de sept épisodes conçue par l'historien et réalisateur Éric Deroo. 36 historiens ont participé à cette série afin d'éclairer les causes multiples et complexes du conflit et ses conséquences.
› Samedi 3 janvier à 18h30. Archives municipales de Lyon. 1 place des Archives. Gratuit. Tél. 04 78 92 32 50

LYON 4E

"SOIS PARFAITE ET T'ES TOI !"

60 ans les sépare, elles n'ont pas la même vie, pas les mêmes envies, pas les mêmes idées et pourtant elles vont devoir passer une soirée ensemble ? Deux époques, deux visions, une rencontre ? Entre danse, chant, légèreté et humour, venez-vous faire votre propre idée de la femme idéale.
Tous les samedis à 18h. Jusqu'au samedi 25 avril. **Le Rideau Rouge. 1 place Bertone. 20 €. 15 € réduit. Tél. 04 72 05 10 00 www.rideaurouge.fr**

"LES PARENTS VIENNENT DE MARS, LES ENFANTS DU MACDO"

Lorsque les parents regardent leurs enfants la seule question qui leur vient à l'esprit c'est "Mais de qui a-t-il pris?". Eux, lorsqu'ils regardent leurs parents, ils twittent "C'est sûr, j'ai été adopté". Bébé, enfance, adolescence, à tous âges, ses joies... Et ses galères.
tous les samedis à 16h. Jusqu'au samedi 28 mars. **Le Rideau Rouge. 1 place Bertone. 20 €. 15 € réduit. Tél. 04 72 05 10 00 www.rideaurouge.fr**

LYON 5E

"MON FRÈRE BLANC"

Avec Gabriel et Eric Blanc. Parfois féroces, souvent tendres, mais toujours drôles, les deux humoristes vous livrent chacun leur point de vue bien particulier sur notre société moderne. Rien ni personne ne sera épargné au cours de cette rencontre explosive entre deux univers diamétralement opposés.
› Samedi 3 janvier à 19h, à 21h. Espace Gerson. 1 place Gerson. 16 €. 12 € réduit. Tél. 04 78 27 96 99

LYON 7E

"LE SECRET DES GRANDS"

Spectacle familial à partir de 6 ans, avec Virginie Broz. A la fois drôle et poétique, ce spectacle haut en couleur tentera de répondre aux questions que les enfants se posent sur les grandes personnes.
› Samedi 3 janvier à 15h. Théâtre Lulu sur la Colline. 60 rue Victor-Lagrange. 10 €. 8 € enfant. Tél. 04 72 98 36 28

LYON 8E

CINÉMA POUR ENFANTS

Le burlesque à l'honneur avec "Charlot Festival" de Charlie Chaplin, public dès 5 ans. Trois grands courts métrages de Chaplin en version restaurée. Chaque séance est présentée et accompagnée d'un goûter. Sur réservation.
› Samedi 3 janvier à 14h30. Institut Lumière - Hangar du Premier-Film. 25 rue du Premier-Film. 3,50 €. Tél. 04 78 78 18 89

LYON 9E

"CENDRILLON"

Cie La Belle Etoile. Ce spectacle est une adaptation libre du conte de Charles Perrault, où dominent la féérie et la musique. Il était une fois, une jeune fille qui souffrait dans sa nouvelle famille : sa belle-mère et sa demi-sœur la tyrannisaient. Comment faire pour accéder à la liberté ?
tous les jours de 14h30 à 15h50. Jusqu'au samedi 24 janvier. **Acte 2 Théâtre. 32 quai Arloing. 10 €. 10 € pour les demandeurs d'emploi et les seniors et 8 € pour les enfants (- de 12 ans). Tél. 04 78 83 21 71**

SPECTACLE DE MAGIE

Spectacle présenté par Eric Dorey mêlant humour, autodérision et dextérité, numéros avec participation d'enfants, gags, manipulations, apparitions de colombes ; mais aussi ventriloque avec un sympathique extraterrestre Toyoyo.
› Samedi 3 janvier à 16h30. Acte 2 Théâtre. 32 quai Arloing. 10 €. 8 € enfants. Tél. 04 78 83 21 71

VAULX-EN-VELIN

LES SÉANCES D'ASTRONOMIE DU PLANÉTARIUM

14 séances : Univers d'Escher, Rêve d'Icare, Vacances sur Altaïr, Climats extrêmes du système solaire, Chasseur dans le ciel, Terre, Lune, Soleil !, Intrépide petite taupe, Ciel des Mayas, Galaxies, Nous, les astronomes, Trous noirs, Planètes inconnues, Aube de l'ère spatiale, Histoire des origines.
Les dimanches et samedis de 10h30 à 18h et les mercredis de 13h30 à 17h. Jusqu'au mercredi 5 août. **Le Planétarium. Place de la Nation. 9 €. 7 € pour les demandeurs d'emploi, les seniors, les étudiants / scolaires et les enfants (- de 12 ans) et 6 € résident vaudais. Tél. 04 78 79 50 13**

STAGES, ATELIERS

LYON 4E

ATELIER SOIERIE VIVANTE

Initiation à l'histoire de la soie pour les petits de 4 à 6 ans chaque premier samedi du mois. Tous les sens seront sollicités puisque les enfants pourront toucher du tissu, écouter les sons des métiers à tisser de l'atelier de passementerie. Durée 1 heure. Tarif enfant 4€.
Tous les premiers samedis de chaque mois. **Atelier Soierie Vivante. 21 rue Richan. Tél. 04 78 27 17 13**

VISITES

CRAPONNE

VILLAGE DES OURS

Comme chaque année, Jean-Claude Berthaud a créé dans son jardin un village d'ours en peluche, visible de l'extérieur. Ouvert les nuits entières de Noël et du Jour de l'An si la météo le permet.
Tous les jours de 16h30 à 21h. Jusqu'au dimanche 4 janvier. **Rue Joseph-Moulin.**

DARDILLY

VISITE DE LA MAISON NATALE DU CURÉ D'ARS

Horaires d'hiver.
Les mercredis et samedis de 10h à midi et de 14h30 à 17h et les dimanches de 14h30 à 17h. **2 rue du Curé d'Ars. Ouverte gratuitement au public. Tél. 04 78 66 19 09**

LYON 1ER

ETRE UN HÉROS AU MUSÉE DES BEAUX-ARTS

L'association Ludilyon propose des visites culturelles et ludiques. Avec Ludivine l'animatrice, parcourez les collections pour en découvrir les héros mythologiques. Parents et enfants de 7 à 12 ans seront les personnages principaux de l'aventure. Tarifs : enfant 8€, adulte 6€
tous les premiers samedis de chaque mois. **Musée des Beaux Arts de Lyon. 20 place des Terreaux. Tél. 06 43 26 22 22 www.ludilyon.fr**

LYON 2E

VISITE DE L'ÉGLISE SAINT-NIZIER

Proposée à l'initiative des Amis de Saint-Nizier. Rendez-vous devant l'accueil, au fond de l'église.
Tous les premiers samedis de chaque mois à 15h. **Eglise Saint-Nizier. Place Saint-Nizier. Entrée libre. Tél. 04 72 41 18 05**

LYON 4E

VACANCES DE NOËL À LA MAISON DES CANUTS

Pendant les vacances scolaires : visite commentée de la Maison des Canuts avec démonstration de tissage sur métier à bras à 11h et à 15h30 (durée 50mn). Visite commentée des traboules de la Croix-Rousse à 16h30 (durée 1h30) ; arrivée place des Terreaux. Nombre de places limitées.
Tous les jours à 15h30 et à 16h30. Jusqu'au samedi 3 janvier. **Maison des Canuts. 10-12 rue d'Ivry. 6,50 €. 11 € avec traboules adultes, 6 € avec traboules étudiants/scolaires, 3,50 € pour les étudiants / scolaires et gratuit pour les enfants (- de 11 ans). Tél. 04 78 28 62 04**

LYON 8E

VISITE DU MUSÉE LUMIÈRE

Accompagné d'un guide visite autour de l'histoire de la famille Lumière dont les innovations révolutionnèrent l'industrie des images. Suivie d'une projection du documentaire "Le temps des Lumière". Entrée + 3€. Sans réservation.
› Du samedi 3 janvier au dimanche 4 janvier à 15h. Musée Lumière. 25 rue du Premier-Film. 6,50 €. 5,50 € réduit. Tél. 04 78 75 64 41

TARARE

LES SECRETS DE LA FABRICATION DE LA BIÈRE

Visite guidée de la fabrique artisanale de bière à la brasserie Ninkasi. Présentation de la société, découverte des matières premières, processus de fabrication, explication des conditionnements, dégustation des cuves de la brasserie. Durée : 1 heure.
Tous les samedis. **Restaurant Ninkasi. 1 avenue Edouard Herriot. 6 €. Tél. 04 72 76 89 07**

CINEMA Les films à l'affiche dans la région

VIENT DE SORTIR : (N)
ON A AIMÉ.
PAS DU TOUT*, UN PEU**
BEAUCOUP***
PASSIONNÉMENT****

20 000 JOURS SUR TERRE

Doc Musical d'Iain Forsyth, Jane Pollard avec Nick Cave, Susie Bick, Warren Ellis. Angleterre (2014 - 1 h 37).
24 heures dans la vie de la célèbre rock star d'origine australienne Nick Cave. Une journée en apparence comme les autres, mais où les notions de réalité et de fiction finissent par se brouiller et s'entrelacer...
› Lyon : Comoedia

A CAPPELLA

› Lyon : Le Cinéma Opéra

A LA VIE

› Caluire-et-Cuire : Ciné Caluire

A MOST VIOLENT YEAR (N)

Drame de J. C. Chandor avec Oscar Isaac, Jessica Chastain, Albert Brooks. Etats-Unis (2014 - 2 h 05).
New York - 1981. L'année la plus violente qu'ait connu la ville. Le destin d'un immigré qui tente de se faire une place dans le business du pétrole...
› Lyon : Pathé Bellecour / UGC Ciné Cité Confluence / UGC Part Dieu 4 / UGC Astoria / UGC Ciné Cité Internationale / Comoedia / Pathé Vaise
› Brignais : Méga CGR Brignais
› Bron : Les Alizés
› Vaulx-en-Velin : Pathé Carré de Soie

AGUIRRE, LA COLÈRE DE DIEU

› Lyon : Ciné Lumière

AMERICA, AMERICA

› Lyon : Ciné Lumière

L'ARRANGEMENT

› Lyon : Ciné Lumière

LES ASCENSIONS DE WERNER HERZOG

› Ecully : Ecully Cinéma

ASTÉRIX - LE DOMAINE DES DIEUX ****

› Lyon : Pathé Cordeliers / UGC Ciné Cité Confluence / UGC Part Dieu 2 / Cinéma Bellecombe / UGC Ciné Cité Internationale / Pathé Vaise
› Bron : Les Alizés
› Craponne : Cin'éole
› Neuville-sur-Saône : Rex Neuville
› St-Genis-Laval : Ciné La Mouche
› Vénissieux : Cinéma Gérard Philipe
› Villefranche-sur-Saône : Rex Villefranche

ASTÉRIX - LE DOMAINE DES DIEUX, EN 3D ****

› Lyon : Pathé Vaise
› Brignais : Méga CGR Brignais
› Rillieux-la-Pape : Ciné Rillieux
› Vaulx-en-Velin : Pathé Carré de Soie
› Vénissieux : Cinéma Gérard Philipe

BABY DOLL

› Lyon : Ciné Lumière

BENOÎT BRISEFER : LES TAXIS ROUGES

Comédie avec Gérard Jugnot, Jean Reno, Thierry Lhermitte. France (2014).
Benoît Brisefer, âgé de 10 ans, est un petit garçon au caractère bien trempé et d'une grande générosité qui cache sous une apparence très ordinaire de supers pouvoirs. Son seul point faible : il perd toute sa force quand il s'enrhume...
› Lyon : UGC Part Dieu 4
› Brignais : Méga CGR Brignais
› Bron : Les Alizés
› St-Priest : Le Scénario
› Tarare : Cinéma Jacques Perrin
› Villefranche-sur-Saône : Rex Villefranche

LE CHANT DE LA MER

› Lyon : Cinéma Saint Denis Lyon / UGC Ciné Cité Internationale / Comoedia
› Brignais : Méga CGR Brignais
› Décines-Charpieu : Ciné Toboggan
› Ecully : Ecully Cinéma
› Meyzieu : Ciné Meyzieu
› Tassin-la-Demi-Lune : Cinéma Le Lem
› Vénissieux : Cinéma Gérard Philipe
› Villefranche-sur-Saône : Les 400 Coups
› Villeurbanne : Le Zola

CHARLIE'S COUNTRY

Drame de Rolf De Heer avec Gulpilil David, Peter Djigirr, Luke Ford. Australie (2014 - 1 h 48).
Charlie est un ancien guerrier aborigène. Alors que le gouvernement amplifie son emprise sur le mode de vie traditionnel de sa communauté, Charlie se joue et déjoue des policiers sur son chemin. Perdu entre deux cultures, il décide de retourner vivre dans le bush à la manière des anciens. Mais Charlie prendra un autre chemin, celui de sa propre rédemption.
› Lyon : Comoedia
› Villeurbanne : Le Zola

CHARULATA

› Villeurbanne : Le Zola

COLD IN JULY (N)

Drame, Thriller de Jim Mickle avec Michael C. Hall, Sam Shepard. Etats-Unis - France (2014 - 1 h 49). Int. - 12 ans.
1989. Texas. Par une douce nuit, Richard Dane abat un homme qui vient de pénétrer dans sa maison. Alors qu'il est considéré comme un héros par les habitants de sa petite ville, il est malgré lui entraîné dans un monde de corruption et de violence.
› Lyon : Pathé Cordeliers / UGC Ciné Cité Internationale / Comoedia / Pathé Vaise
› Villefranche-sur-Saône : Les 400 Coups

COMING HOME

› Lyon : Comoedia

COMMENT TUER SON BOSS 2

Cinéma de Sean Anders avec Jason Bateman, Charlie Day, Jason Sudeikis. Etats-Unis (2014 - 1 h 48).
Lassés de devoir se plier aux consignes de leurs supérieurs, Nick, Dale et Kurt décident de monter leur entreprise pour ne plus avoir de patrons. Mais un investisseur habile les prive soudain de capital...
› Lyon : Pathé Cordeliers / UGC Ciné Cité Confluence / UGC Part Dieu 2 / UGC Ciné Cité Internationale / Pathé Vaise
› Brignais : Méga CGR Brignais
› Vaulx-en-Velin : Pathé Carré de Soie

COURS SANS TE RETOURNER

Drame de Pepe Danquart avec Kamil Tkacz, Andy Tkacz, Elisabeth Duda. France - Allemagne (2014 - 1 h 52).
Srulik, un jeune garçon, a 5 ans lorsque la deuxième guerre mondiale débute. Après avoir perdu sa famille, il s'enfuit du ghetto de Varsovie, survivant dans les bois et la campagne polonaise.
› Lyon : Comoedia

DE L'AUTRE CÔTÉ DU MUR

› Lyon : Le Cinéma

DE LA NEIGE POUR NOËL

› Caluire-et-Cuire : Ciné Caluire
› Rillieux-la-Pape : Ciné Rillieux
› St-Priest : Le Scénario

DUMB & DUMBER DE

Comédie de Peter Farrelly, Bobby Farrelly avec Rob Riggle, Jeff Daniels, Jim Carrey. Etats-Unis (2014 - 1 h 49).
Vingt ans après, Lloyd et Harry sont toujours amis – et toujours aussi débiles ! Quand ils apprennent qu'Harry est père, les deux amis se lancent dans un nouveau road trip à la recherche de sa fille...
› Lyon : UGC Part Dieu 4
› Brignais : Méga CGR Brignais
› Vaulx-en-Velin : Pathé Carré de Soie
› Villefranche-sur-Saône : Eden 1 2 3

EAU ARGENTÉE

Guerre, Documentaire de Wiam Simav Bedirxan, Ossama Mohammed. Syrie - France (2014 - 1 h 33).
En Syrie, les Youtubeurs filment et meurent tous les jours. Tandis que d'autres tuent et filment. A Paris, je ne peux que filmer le ciel et monter ces images youtube, guidé par cet amour indéfectible de la Syrie...
› Lyon : Comoedia

EDEN *

› Ste-Foy-les-Lyon : Ciné Mourguet

EXODUS: GODS AND KINGS

Péplum de Ridley Scott avec John Turturro, Joel Edgerton, Christian Bale. Etats-Unis - Angleterre - Espagne (2014 - 2 h 31).
L'histoire d'un homme qui osa braver la puissance de tout un empire. Ridley Scott nous offre une nouvelle vision de l'histoire de Moïse, leader insoumis qui défia le pharaon Ramsès, entraînant 600 000 esclaves dans un périple grandiose pour fuir l'Egypte et échapper au terrible cycle des dix plaies.
› Lyon : UGC Ciné Cité Confluence / UGC Part Dieu 2 / UGC Part Dieu 4 / UGC Ciné Cité Internationale
› Bron : Les Alizés
› Meyzieu : Ciné Meyzieu
› Neuville-sur-Saône : Rex Neuville
› St-Priest : Le Scénario
› Tarare : Cinéma Jacques Perrin
› Vaulx-en-Velin : Pathé Carré de Soie
› Vénissieux : Cinéma Gérard Philipe
› Villefranche-sur-Saône : Eden 1 2 3

Les Salles et leurs films

Horaires du 31 décembre 2014 au 6 janvier 2015

LYON 1

■ LE CINEMA
18, Impasse Saint Polycarpe
› **Terre battue** Sa. : 13 h 45 - di. : 18 h 30 - lu. : 20 h 30 - ma. : 16 h 10
› **Gaby Baby Doll** Sa. : 15 h 30 - lu. : 22 h 10 - ma. : 19 h 45
› **White God (VO)** Sa. : 21 h 30 - di. : 16 h 15 - lu. : 18 h 20
› **Marie Heurtin** Di. : 14 h 30 - lu. : 16 h 40 - ma. : 18 h
› **De l'autre côté du mur (VO)** Sa. : 19 h 40 - ma. : 14 h 15
› **National Gallery (VO)** Lu. : 13 h 40
› **Léviathan (VO)** Sa. : 17 h 10 - di. : 20 h 15

■ LE CINÉMA OPÉRA
6, rue Joseph Serlin
› **Run (VO)** Sa. : 16 h - di. : 18 h 45 - lu. : 17 h 45 - ma. : 20 h 10
› **Retour à Ithaque (VO)** Sa. : 18 h - di. : 20 h 45 - lu. : 14 h - ma. : 16 h
› **A Cappella (VO)** Lu. : 15 h 45
› **L'Oranais (VO)** Di. : 16 h 30 - lu. : 19 h 45 - ma. : 17 h 50
› **Mucize (VO)** Sa. : 21 h 50 - di. : 14 h
› **Hadi insallah (VO)** Sa. : 20 h - lu. : 22 h 10
› **Un, deux, trois (VO)** Sa., ma. : 14 h

LYON 2

■ PATHÉ BELLECOUR
79, rue de la République
› **A Most Violent Year** 11 h 05 (sf je.) - 14 h - 16 h 40 - 19 h 20 - 21 h 55
› **Une heure de tranquillité** 11 h 15 - 13 h 15 - 15 h 05 - 16 h 55 - 18 h 45 - 20 h 35 - 22 h 30 - **(VF sous-titrée)** je. : 20 h 35 - sa. : 13 h 15
› **Exodus: Gods And Kings, en 3D (VO)** 11 h 10 (sf je.) - 14 h 20 - 17 h 30 (sf di.) - 20 h 45 (sf di.)
› **Whiplash (VO)** 11 h 05 (sf je.) - 13 h 20 - 15 h 35 - 17 h 55 - 20 h 15 - 22 h 30
› **Les Pingouins de Madagascar** 15 h 40
› **Les Pingouins de Madagascar, en 3D** 11 h (sf je.) - 13 h 40 - 17 h 40 - 19 h 20 (sf ma.)
› **La Famille Bélier** 10 h 55 (sf je.) - 13 h 35 - 15 h 50 - 18 h 05 - 20 h 20 - 21 h 20 (sf ma.) - 22 h 35
› **Le Hobbit : la Bataille des Cinq Armées, en 3D**
VF : 10 h 50 (sf je.) - 13 h 35 - 16 h - 19 h 40 - 22 h
VO : 10 h 40 (sf je.) - 13 h 05 - 16 h 30 - 18 h 50 - 21 h 40
› **Timbuktu (VO)** 19 h 30 - 22 h 30
› **Paddington** 10 h 50 (sf je.) - 13 h 10 - 15 h 15 - 17 h 20
› **La French** 10 h 50 (sf je.) - 13 h 40 - 16 h 30 - 19 h 20 - 22 h 10

■ PATHÉ CORDELIERS
20, rue Thomassin
› **The Riot Club (VO)** 14 h - 16 h 20 - 18 h 45 - 21 h 10 + séance suppl. : me., ve., sa., di. : 11 h 10
› **Cold in July**
VF : 13 h 45 - 16 h 10 + séance suppl. : me., ve., sa., di. : 11 h
VO : 18 h 50 - 21 h 20
› **Nature** 13 h 10 + séance suppl. : me., ve., sa., di. : 11 h 15
› **Comment tuer son boss 2** 19 h 05 - 21 h 25
› **Exodus: Gods And Kings, en 3D** 14 h - 17 h 15 - 20 h 30 + séance suppl. : me., ve., sa., di. : 10 h 50
› **Le Hobbit : la Bataille des Cinq Armées** Me., ve., sa., di. : 11 h - 14 h - 17 h 15 - 20 h 30 - je. : 14 h - 17 h 15 - 20 h 30 - lu. : 17 h 15 - 20 h 30 - ma. : 17 h 20 - 20 h 30
› **Les Héritiers** 15 h - 17 h 10 - 19 h 20 - 21 h 35
› **Astérix - Le Domaine des Dieux** 13 h 20 - 15 h 10 - 17 h 05 + séance suppl. : me., ve., sa., di. : 11 h 15
› **Night Call (VO)** 21 h 15
› **Hunger Games - La Révolte : Partie 1** 13 h 20 - 16 h - 18 h 40 + séance suppl. : me., ve., sa., di. : 10 h 55
› **Les musées du Vatican, en 3D** Lu. : 14 h - ma. : 16 h

■ UGC CINÉ CITÉ CONFLUENCE
112, cours Charlemagne
› **A Most Violent Year (VO)** 10 h 50 (sf je.) - 13 h 30 - 16 h 10 - 19 h 25 - 22 h (sf me.)
› **Une heure de tranquillité** Me. : 10 h 45 - 12 h 30 - 14 h 15 - 16 h 05 - 18 h - 20 h - je. : 14 h 15 - 16 h 05 - 18 h - 20 h - 22 h - ve. : 10 h 45 - 12 h 30 - 14 h 15 - 16 h 05 - 18 h - 20 h **(VF sous-titrée)** - 22 h - sa., di., lu. : 10 h 45 - 12 h 30 - 15 h 14 - 16 h 05 - 18 h - 20 h - 22 h - ma. : 10 h 45 - 12 h 30 - 14 h 15 - 16 h 05 - 18 h **(VF sous-titrée)** - 20 h - 22 h
› **Exodus: Gods And Kings (VO)** Tlj. (sf me.) : 10 h 50 (sf je.) - 13 h 55 - 17 h - 20 h 15 + séance suppl. : me. : 10 h 35 - 13 h 30 - 16 h 30 - 19 h 30
› **Comment tuer son boss 2 (VO)** Tlj. (sf me.) : 22 h 05
› **Whiplash (VO)** 10 h 50 (sf je.) - 13 h 10 - 15 h 25 - 17 h 40 - 19 h 55 - 22 h 10 (sf me.)
› **Les Pingouins de Madagascar** 11 h (sf je.) - 13 h 45 - 15 h 45 - 17 h 45 - 19 h 55
› **Le Temps des aveux** 10 h 55 (sf je., di.) - 16 h 15 - 18 h 15
› **La Famille Bélier** Me. : 10 h 40 - 13 h - 15 h 15 - 17 h 35 - 19 h 50 - je. : 13 h - 15 h 15 - 17 h 35 - 19 h 50 - 22 h 10 - ve. : 10 h 40 - 13 h - 15 h 15 - 17 h 35 - 19 h 50 **(VF sous-titrée)** - 22 h 10 - sa., di., lu. : 10 h 40 - 13 h - 15 h 15 - 17 h 35 - 19 h 50 - 22 h 10 - ma. : 10 h 40 - 13 h - 15 h 15 - 17 h 35 **(VF sous-titrée)** - 19 h 50 - 22 h 10
› **Le Père Noël** 11 h (sf je.) - 13 h 55
› **Le Hobbit : la Bataille des Cinq Armées**
VF : 11 h 05 (sf je.) - 14 h 05 - 17 h 15 - 20 h 15 (sf me.)
VO : 10 h 50 (sf je.) - 13 h 50 - 17 h - 20 h (sf me.)
› **Timbuktu (VO)** 15 h 45 (sf ma.) - 17 h 50 (sf di.) - 19 h 55 (sf je.) - 22 h (sf me.)
› **Paddington**
VF : 11 h 10 (sf je.) - 13 h 15 - 15 h 20 - 17 h 25 - **VO :** 19 h 30
› **La French** 10 h 45 (sf je.) - 13 h 30 - 16 h 15 - 19 h - 21 h 45 (sf me.)
› **Les Héritiers** 10 h 50 (sf je., di.) - 13 h 15 - 15 h 30 - 17 h 45 - 20 h (sf lu., ma.) - 22 h 15 (sf me.)
› **Astérix - Le Domaine des Dieux** 11 h 05 (sf je.) - 14 h 05 - 16 h 05 - 18 h 05 - 20 h 05 (sf ma.)
› **Night Call (VO)** Tlj. (sf me.) : 21 h 55
› **Interstellar (VO)** 13 h - 20 h 15 (sf me.)
› **National Gallery (VO)** Di. : 10 h 45
› **Gone Girl (VO)** Tlj. (sf me.) : 21 h 30
› **Hard Day's night (Quatre garçons dans le vent) (VO)** Je. : 20 h - di. : 18 h - ma. : 15 h 50

LYON 3

■ UGC PART DIEU 4
Centre Cal - Niveau 4
› **A Most Violent Year** 11 h 30 (sf je.) - 14 h - 16 h 30 - 19 h 30 - 22 h (sf me.)
› **Une heure de tranquillité** Me. : 11 h 30 - 13 h 50 - 15 h 50 - 17 h 50 - 19 h 50 - je. : 13 h 50 - 15 h 50 - 17 h 50 - 19 h 50 - 21 h 50 - ve. : 11 h 30 - 13 h 50 - 15 h 50 - 17 h 50 - 19 h 50 **(VF sous-titrée)** - 21 h 50 - sa., di., lu. : 11 h 30 - 13 h 50 - 15 h 50 - 17 h 50 - 19 h 50 - 21 h 50 - ma. : 11 h 30 - 13 h 50 - 15 h 50 - 17 h 50 **(VF sous-titrée)** - 19 h 50 - 21 h 50
› **Exodus: Gods And Kings** 12 h 40 (sf je.) - 15 h 40 - 18 h 40 - 21 h 40 (sf me.)
› **Nature** 11 h 30 (sf je.) - 13 h 30 - 15 h 30
› **Les Pingouins de Madagascar** 11 h 30 (sf je.) - 14 h - 16 h - 18 h - 20 h - 22 h (sf me.)
› **Benoît Brisefer : les Taxis Rouges** Tlj. (sf je.) : 11 h 30
› **Dumb & Dumber De** 19 h 30 - 21 h 50 (sf me.)
› **Le Septième fils** 17 h 30 - 19 h 40 - 21 h 50 (sf me.)
› **Le Hobbit : la Bataille des Cinq Armées** 12 h 30 (sf je.) - 15 h 30 - 18 h 30 - 21 h 30 (sf me.)
› **Paddington** 11 h 30 (sf je.) - 13 h 30 - 15 h 30 - 17 h 30
› **Hunger Games - La Révolte : Partie 1** 13 h 40 - 16 h 10 - 19 h 20 - 21 h 50 (sf me.)

■ UGC PART DIEU 2
Centre Cal - Niveau 2 - Sud
› **Exodus: Gods And Kings** 11 h 30 (sf je.) - 14 h 40 - 17 h 40 - 20 h 40 (sf me.)
› **Comment tuer son boss 2** 17 h 30 - 19 h 45 - 22 h (sf me.)
› **La Famille Bélier** Me. : 11 h 30 - 13 h 45 - 15 h 55 - 18 h 05 - 20 h 15 - je. : 13 h 40 - 15 h 50 - 18 h - 20 h 10 - 22 h 20 - ve. : 11 h 30 - 13 h 40 - 15 h 50 - 18 h - 20 h 10 **(VF sous-titrée)** - 22 h 20 - sa., di., lu. : 11 h 30 - 13 h 40 - 15 h 50 - 18 h - 20 h 10 - 22 h 20 - ma. : 11 h 30 - 13 h 40 - 15 h 50 - 18 h (VF sous-titrée) - 20 h 10 - 22 h 20
› **Le Père Noël** 11 h 30 (sf je.) - 13 h 50 - 15 h 50 - 17 h 50 - 19 h 50 (sf me.) - 21 h 50 (sf me.)
› **Le Hobbit : la Bataille des Cinq Armées** 11 h 30 (sf je.) - 14 h 30
› **La French** 11 h 30 (sf je., di.) - 14 h 20 - 17 h 20 - 20 h 20 (sf me.)
› **Astérix - Le Domaine des Dieux** 11 h 30 (sf je.) - 14 h - 16 h - 18 h - 20 h - 22 h (sf me.)

LYON 4

■ CINÉMA ST DENIS LYON
77, gde rue de la X-Rousse
› **Le Père Noël** Ve. : 18 h 15 - sa. : 20 h 45 - di. : 14 h 30
› **Le Chant de la Mer** Ve., sa. : 14 h 30
› **Timbuktu (VO)** Ve., lu. : 20 h 45 - di. : 17 h
› **L'Homme du peuple** Sa. : 18 h - ma. : 20 h 45

LYON 6

■ CINÉMA BELLECOMBE
61, rue d'Inkermann
› **La French** Ve., sa. : 20 h 30 - di. : 17 h 30
› **Astérix - Le Domaine des Dieux** Sa. : 15 h - di. : 14 h 30

■ UGC ASTORIA
31, cours Vitton
› **A Most Violent Year (VO)** 11 h 15 (sf je.) - 14 h 15 - 16 h 45 - 19 h 15 - 21 h 50 (sf me.)
› **Une heure de tranquillité** 11 h 10 (sf je.) - 14 h 10 - 16 h 10 - 18 h 10 (sf me.) - 20 h 10 - 22 h 10 (sf me.) + séance suppl. : me. : 18 h
› **La Terre éphémère (VO)** 11 h 15 (sf je.) - 13 h 35 - 15 h 40 (sf je.) - 17 h 45 - 20 h (sf di., ma.) - 22 h 05 (sf me.) + séance suppl. : je. : 15 h 04
› **Whiplash (VO)** 11 h 05 (sf me., je.) - 13 h 45 - 16 h 15 - 19 h 45 - 22 h (sf me.) + séance suppl. : me. : 11 h
› **La Famille Bélier** Me. : 11 h - 14 h - 16 h 30 - 19 h 45 - je. : 14 h - 16 h 30 - 19 h 45 - 22 h - ve. : 11 h - 14 h - 16 h 30 - 19 h 45 **(VF sous-titrée)** - 22 h - sa., di., lu. : 11 h - 14 h - 16 h 30 - 19 h 45 - 22 h - ma. : 11 h - 14 h - 16 h 30 (VF sous-titrée) - 19 h 45 - 22 h

■ UGC CINÉ CITÉ INTERNATIONALE
80, quai Charles De Gaulle
› **The Riot Club (VO)** 15 h 35 - 17 h 45 - 19 h 55 - 22 h 10 (sf me.)
› **Cold in July (VO)** 10 h 45 (sf je.) - 13 h 05 - 15 h 20 - 17 h 35 - 19 h 50 - 22 h 05 (sf me.)
› **A Most Violent Year (VO)** 10 h 45 (sf je.) - 14 h 05 - 16 h 35 - 19 h 20 - 21 h 50 (sf me.)
› **Une heure de tranquillité** Me. : 10 h 55 - 13 h 55 - 15 h 55 - 17 h 55 - 19 h 55 - je. : 13 h 55 - 15 h 55 - 17 h 55 - 19 h 55 - 21 h 55 - ve. : 10 h 55 - 13 h 55 - 15 h 55 - 17 h 55 - 19 h 55 **(VF sous-titrée)** - 21 h 55 - sa., di., lu. : 10 h 55 - 13 h 55 - 15 h 55 - 17 h 55 - 19 h 55 - 21 h 55 - ma. : 10 h 55 - 13 h 55 - 15 h 55 - 17 h 55 **(VF sous-titrée)** - 19 h 55 - 21 h 55
› **Exodus: Gods And Kings**
VF : 10 h 55 (sf je.) - 14 h (sf me.) - 17 h 10 (sf me.) + séance suppl. : me. : 16 h 10
VO : 11 h (sf je.) - 14 h 05 (sf me.) - 17 h 15 (sf me.) - 20 h 20 (sf me.) + séance suppl. : me. : 16 h - 19 h 15
› **Comment tuer son boss 2 (VO)** Tlj. (sf me.) : 22 h 05
› **Exodus: Gods And Kings, en 3D** Tlj. (sf me.) : 20 h 15 - me. : 19 h 15
› **Les Pingouins de Madagascar** 11 h 10 (sf je.) - 13 h 55 - 15 h 55 - 17 h 55 - 20 h 05 - 22 h 05 (sf me.)
› **La Famille Bélier** Me. : 10 h 50 - 13 h 10 - 15 h 25 - 17 h 40 - 19 h 55 - je. : 13 h 10 - 15 h 25 - 17 h 40 - 19 h 55 - 22 h 10 - ve. : 10 h 50 - 13 h 10 - 15 h 25 - 17 h 40 - 19 h 55 **(VF sous-titrée)** - 22 h 10 - sa., di., lu. : 10 h 50 - 13 h 10 - 15 h 25 - 17 h 40 - 19 h 55 - 22 h 10 - ma. : 10 h 50 - 13 h 10 - 15 h 25 - 17 h 40 **(VF sous-titrée)** - 19 h 55 - 22 h 10
› **Le Père Noël** 11 h (sf je.) - 13 h 30 - 15 h 20
› **Le Hobbit : la Bataille des Cinq Armées**
VF : 10 h 40 (sf je.) - 13 h 35 - 16 h 30 - 20 h (sf me.) + séance suppl. : me. : 19 h 25
VO : 10 h 45 (sf je., di.) - 13 h 40 - 16 h 35 - 20 h 20 (sf me.) + séance suppl. : me. : 19 h 30
› **Le Chant de la Mer** 11 h (sf je.) - 13 h 40
› **Paddington** 11 h 05 (sf je.) - 14 h - 16 h - 18 h - 20 h 05
› **La French** Tlj. (sf me.) : 20 h 10 + séance suppl. : me. : 19 h 30
› **Astérix - Le Domaine des Dieux** 10 h 50 (sf je.) - 13 h 50 - 15 h 40 - 17 h 30
› **Hunger Games - La Révolte : Partie 1**
VF : 10 h 55 (sf je.) - 14 h - 16 h 35 (sf di., lu.) - **VO :** 19 h 20 (sf ve.) - 21 h 50 (sf me.)

CINEMA Les films à l'affiche dans la région

EXODUS: GODS AND KINGS, EN 3D
› Lyon : Pathé Bellecour / Pathé Cordeliers / UGC Ciné Cité Internationale / Pathé Vaise
› Brignais : Méga CGR Brignais
› St-Priest : Le Scénario
› Vaulx-en-Velin : Pathé Carré de Soie
› Vénissieux : Cinéma Gérard Philipe

LA FAMILLE BÉLIER
› Lyon : Pathé Bellecour / UGC Ciné Cité Confluence / UGC Part Dieu 2 / UGC Astoria / UGC Ciné Cité Internationale / Pathé Vaise
› Belleville : L'Idéal Cinéma
› Brignais : Méga CGR Brignais
› Caluire-et-Cuire : Cinéma Le Méliès
› Meyzieu : Ciné Meyzieu
› Mornant : Salle Jean Carmet
› St-Priest : Le Scénario
› Tarare : Cinéma Jacques Perrin
› Tassin-la-Demi-Lune : Cinéma Le Lem
› Vaulx-en-Velin : Pathé Carré de Soie
› Vénissieux : Cinéma Gérard Philipe
› Villefranche-sur-Saône : Rex Villefranche

FIDELIO, L'ODYSSÉE D'ALICE
› Lyon : Comoedia
› St-Priest : Le Scénario

LA FIÈVRE DANS LE SANG
› Lyon : Ciné Lumière

LA FRENCH
› Lyon : Pathé Bellecour / UGC Ciné Cité Confluence / UGC Part Dieu 2 / Cinéma Bellecombe / UGC Ciné Cité Internationale / Cinéduchère / Pathé Vaise
› Brignais : Méga CGR Brignais
› Ecully : Ecully Cinéma
› Neuville-sur-Saône : Rex Neuville
› Pierre-Bénite : Maison du Peuple
› Rillieux-la-Pape : Ciné Rillieux
› Vaulx-en-Velin : Pathé Carré de Soie
› Villefranche-sur-Saône : Eden 1 2 3

GABY BABY DOLL
› Lyon : Le Cinéma

GONE GIRL **
› Lyon : UGC Ciné Cité Confluence

HADI INSALLAH
› Lyon : Le Cinéma Opéra

HARD DAY'S NIGHT
› Lyon : UGC Ciné Cité Confluence / UGC Ciné Cité Internationale

LES HÉRITIERS
› Lyon : Pathé Cordeliers / UGC Ciné Cité Confluence
› Rillieux-la-Pape : Ciné Rillieux
› St-Symphorien-d'Ozon : Espace L. Labé
› Ste-Foy-les-Lyon : Ciné Mourguet
› Vaulx-en-Velin : Les Amphis
› Villeurbanne : Le Zola

LE HOBBIT : LA BATAILLE DES CINQ ARMÉES
› Lyon : Pathé Cordeliers / UGC Ciné Cité Confluence / UGC Part Dieu 2 / UGC Part Dieu 4 / UGC Ciné Cité Internationale / Pathé Vaise
› Neuville-sur-Saône : Rex Neuville
› Ste-Foy-les-Lyon : Ciné Mourguet
› Vénissieux : Cinéma Gérard Philipe
› Villefranche-sur-Saône : Rex Villefranche

LE HOBBIT : LA BATAILLE DES CINQ ARMÉES, EN 3D
› Lyon : Pathé Bellecour / Pathé Vaise
› Brignais : Méga CGR Brignais
› Vaulx-en-Velin : Pathé Carré de Soie
› Vénissieux : Cinéma Gérard Philipe

L'HOMME DU PEUPLE
› Lyon : Cinéma Saint Denis Lyon

HUNGER GAMES - LA RÉVOLTE : PARTIE 1 *
› Lyon : Pathé Cordeliers / UGC Part Dieu 4 / UGC Ciné Cité Internationale / Cinéduchère
› Brignais : Méga CGR Brignais
› Vaulx-en-Velin : Pathé Carré de Soie
› Villefranche-sur-Saône : Eden 1 2 3

L'INCOMPRISE
› Lyon : Cinéduchère

INTERSTELLAR **
› Lyon : UGC Ciné Cité Confluence / UGC Ciné Cité Internationale / Pathé Vaise
› Brignais : Méga CGR Brignais
› Vaulx-en-Velin : Pathé Carré de Soie

LÉVIATHAN ***
› Lyon : Le Cinéma

MARIAGE À L'ITALIENNE
› Lyon : Ciné Lumière

MARIE HEURTIN **
› Lyon : Le Cinéma

LES MERVEILLEUX CONTES DE LA NEIGE
› Lyon : Comoedia

MON AMIE VICTORIA (N)
Drame de Jean-Paul Civeyrac avec Catherine Mouchet, Nadia Moussa, Guslagie Malanda. France - Belgique (2014 - 1 h 35).
Victoria, fillette noire de milieu modeste, n'a jamais oublié la nuit passée dans une famille bourgeoise, à Paris, chez le petit Thomas. Des années plus tard, elle croise de nouveau celui-ci. De leur brève aventure naît Marie. Mais Victoria attend sept ans avant de révéler l'existence de l'enfant à Thomas et à sa famille...
› Lyon : Comoedia

MR. TURNER
› Lyon : Comoedia
› St-Genis-Laval : Ciné La Mouche
› Tarare : Cinéma Jacques Perrin

MUCIZE
› Lyon : Le Cinéma Opéra

LES MUSÉES DU VATICAN, EN 3D
Documentaire de Marco Pianigiani. (1 h).
Un voyage extraordinaire à la découverte de la plus impressionnante collection d'œuvres d'art de plus de deux mille ans d'histoire.
› Lyon : Pathé Cordeliers
› Vaulx-en-Velin : Pathé Carré de Soie

NATIONAL GALLERY
› Lyon : Le Cinéma / UGC Ciné Cité Confluence

NATURE
Documentaire de Neil Nightingale, Patrick Morris avec India Dale-Hill, Hayley Joanne Bacon, Idris Elba. Angleterre (2014 - 1 h 37).
Des entrailles de la terre aux déserts brûlants, des profondeurs de l'océan aux cimes glaciales, nous voyageons pour découvrir que la nature, peuplée de créatures extraordinaires, est encore plus fascinante que tout ce que nous pensions savoir...
› Lyon : Pathé Cordeliers / UGC Part Dieu 4 / Pathé Vaise
› Meyzieu : Ciné Meyzieu
› Villefranche-sur-Saône : Les 400 Coups

NATURE, EN 3D
› Brignais : Méga CGR Brignais
› Meyzieu : Ciné Meyzieu
› Vaulx-en-Velin : Pathé Carré de Soie
› Villefranche-sur-Saône : Les 400 Coups

NIGHT CALL
› Lyon : Pathé Cordeliers / UGC Ciné Cité Confluence / Pathé Vaise
› Rillieux-la-Pape : Ciné Rillieux
› Tassin-la-Demi-Lune : Cinéma Le Lem

LES OPPORTUNISTES
› Neuville-sur-Saône : Rex Neuville

L'ORANAIS
› Lyon : Le Cinéma Opéra

PADDINGTON
› Lyon : Pathé Bellecour / UGC Ciné Cité Confluence / UGC Part Dieu 4 / UGC Ciné Cité Internationale / Cinéduchère / Pathé Vaise
› Belleville : L'Idéal Cinéma
› Brignais : Méga CGR Brignais
› Caluire-et-Cuire : Cinéma Le Méliès
› Craponne : Cin'éole
› Neuville-sur-Saône : Rex Neuville
› Pierre-Bénite : Maison du Peuple
› St-Priest : Le Scénario
› Ste-Foy-les-Lyon : Ciné Mourguet
› Tarare : Cinéma Jacques Perrin
› Tassin-la-Demi-Lune : Cinéma Le Lem
› Vaulx-en-Velin : Les AmphisPathé Carré de Soie
› Vénissieux : Cinéma Gérard Philipe
› Villefranche-sur-Saône : Rex Villefranche

PASOLINI (N)
Drame d'Abel Ferrara avec Willem Dafoe, Ninetto Davoli, Riccardo Scamarcio. France - Italie - Belgique (2014 - 1 h 24). Int. - 12 ans.
Rome, novembre 1975. Le dernier jour de la vie de Pier Paolo Pasolini. Sur le point d'achever son chef-d'oeuvre, il poursuit sa critique impitoyable de la classe dirigeante au péril de sa vie...
› Lyon : Comoedia

LE PÈRE NOËL
› Lyon : UGC Ciné Cité Confluence / UGC Part Dieu 2 / Cinéma Saint Denis Lyon / UGC Ciné Cité Internationale
› Belleville : L'Idéal Cinéma
› Brignais : Méga CGR Brignais
› Caluire-et-Cuire : Ciné Caluire
› Rillieux-la-Pape : Ciné Rillieux
› Vaulx-en-Velin : Pathé Carré de Soie
› Vénissieux : Cinéma Gérard Philipe
› Villefranche-sur-Saône : Eden 1 2 3

Les Salles et leurs films

Horaires du 31 décembre 2014 au 6 janvier 2015

› Interstellar (VO)
17 h 10 - 20 h 30 (sf me.)
› Hard Day's night (Quatre garçons dans le vent) (VO)
Ve. : 19 h 45 - di. : 16 h 30 - lu. : 17 h 20

LYON 7
■ COMOEDIA
13, avenue Berthelot
› Pasolini (VO) Int. - 12 ans
16 h - 17 h 50 - 19 h 50 + séance suppl. : lu., ma. : 14 h
› Mon Amie Victoria
13 h 30 - 19 h 40
› Cold in July (VO)
13 h 45 - 16 h 05 - 18 h 20 - 20 h 35 (sf me.)
› A Most Violent Year (VO)
13 h 30 - 16 h - 18 h 30 - 20 h 55 (sf me.)
› Cours sans te retourner (VO) Me., ve. : 11 h 15
› 20 000 jours sur Terre (VO) 17 h 40 - 21 h 45 (sf me.)
› Fidelio, l'odyssée d'Alice
Tlj. (sf me.) : 21 h 30
› Whiplash (VO) 14 h - 16 h 15 - 18 h 30 - 20 h 40 (sf me.)
› Eau argentée (VO) Di. : 11 h 15
› Coming Home (VO)
Me., ve., sa., di. : 11 h 15
› Charlie's Country (VO)
15 h 30 - 21 h 35 (sf me.)
› Le Chant de la Mer
Tlj. (sf lu., ma.) : 14 h + séance suppl. : me., ve., sa., di. : 11 h
› Timbuktu (VO)
13 h 30 - 15 h 40 - 17 h 45 - 19 h 50 + séance suppl. : me., ve., sa., di. : 11 h 05
› Mr. Turner (VO)
Me., ve., sa., di. : 11 h
› Les merveilleux contes de la neige Me., ve., sa., di. : 10 h 45
› Le Sel de la terre (VO)
Sa. : 11 h 15

LYON 8
■ CINE LUMIERE
25, rue du Premier Film
› Aguirre, la colère de Dieu suivi de "Ennemis intimes"
Ma. : 19 h
› L'Arrangement
Sa. : 21 h - di. : 16 h 45
› Mariage à l'italienne
Ma. : 14 h 30
› La fièvre dans le sang
Sa. : 16 h 30 - di. : 14 h 30
› Baby Doll (la poupée de chair)
Ve. : 16 h 30 - sa. : 18 h 45
› Sur les quais Ve. : 19 h
› Séance Enfants Charlot festival Ve., sa. : 14 h 30
› America, America
Ve. : 21 h - di. : 19 h
› To Be or Not to Be / Jeux dangereux Ma. : 17 h

LYON 9
■ CINEDUCHERE
Avenue Andrei Sakharov
› Paddington Ve., sa., lu. : 16 h - di., ma. : 14 h
› La French Ve. : 18 h - sa., lu. : 20 h - di. : 16 h
› L'Incomprise (VO) Ve. : 20 h 30 - sa., lu. : 18 h - di. : 19 h
› Hunger Games - La Révolte : Partie 1 Me. : 14 h 30
■ PATHÉ VAISE
43-45, rue des Docks
› Cold in July
VF : 12 h 40 - 15 h - 17 h 20 - 19 h 40 (sf je.) - 22 h 15 + séance suppl. : me., ve., sa., di. : 10 h 20
VO : Je. : 19 h 40
› A Most Violent Year
VF : 13 h 20 - 16 h - 18 h 40 (sf je.) - 21 h 20 + séance suppl. : me., ve., sa., di. : 10 h 40
VO : Je. : 18 h 40
› Une heure de tranquillité
Me., ve., di. : 10 h 20 - 12 h 15 - 14 h 15 - 16 h 10 - 18 h - 19 h 50 - 21 h 45 - je. : 14 h 15 - 16 h 10 - 18 h - 19 h 50 **(VF sous-titrée)** - 21 h 45 - sa. : 10 h 20 - 12 h 15 **(VF sous-titrée)** - 14 h 15 - 16 h 10 - 18 h - 19 h 50 - 21 h 45 - lu. : 14 h 15 - 16 h 10 - 18 h - 19 h 50 - 21 h 45 - ma. : 14 h 15 - 16 h 10 - 18 h - 20 h 20 - 22 h 15
› Nature 13 h 45 + séance suppl. : me., ve., sa., di. : 11 h 15
› Comment tuer son boss 2
12 h 50 - 15 h 30 - 20 h 15 - 22 h 35 + séance suppl. : me., ve., sa., di. : 10 h 20
› Exodus: Gods And Kings, en 3D 14 h - 17 h 10 (sf di.) - 18 h - 20 h 15 (sf di.) - 21 h 15 + séance suppl. : me., ve., sa., di. : 10 h 50
› Les Pingouins de Madagascar
Me., ve., sa. : 10 h 30 - 11 h - 12 h 45 - 14 h 45 - 16 h 45 - 19 h - je., lu., ma. : 12 h 45 - 14 h 45 - 16 h 45 - 19 h - di. : 10 h 30 - 12 h 45 - 14 h 45 - 16 h 45 - 19 h
› Les Pingouins de Madagascar, en 3D 13 h 10 - 15 h 15 - 17 h 15 - 19 h 15 + séance suppl. : di. : 11 h
› Le Septième fils 15 h 55 - 18 h 10 - 20 h 20 - 22 h 40
› La Famille Bélier 13 h - 15 h 20 - 17 h 40 - 18 h - 19 h 20 - 20 h - 21 h 40 - 22 h 20 + séance suppl. : me., ve., sa., di. : 10 h 40
› Le Hobbit : la Bataille des Cinq Armées, en 3D
12 h 50 - 15 h 45 - 17 h 20 - 18 h 45 - 21 h 45 + séance suppl. : di. : 11 h
› Le Hobbit : la Bataille des Cinq Armées 14 h 15 - 20 h 30 (sf ma.) + séance suppl. : me., ve., sa. : 11 h
› Paddington 12 h 40 - 14 h 50 - 17 h + séance suppl. : me., ve., sa., di. : 10 h 15
› La French 13 h 20 - 16 h 15 - 19 h 10 - 22 h + séance suppl. : me., ve., sa., di. : 10 h 30
› Astérix - Le Domaine des Dieux 13 h 30 + séance suppl. : me., ve., sa. : 11 h
› Night Call 21 h 30
› Astérix - Le Domaine des Dieux, en 3D 15 h 30 + séance suppl. : di. : 11 h
› Interstellar 21 h 15

BELLEVILLE
■ L'IDEAL CINEMA
111, rue de la République
› Le Septième fils
Me., sa. : 17 h - di. : 20 h 30
› La Famille Bélier
Me. : 20 h - ve., lu. : 20 h 30 - sa. : 21 h - di. : 17 h - ma. : 18 h
› Le Père Noël
Ve., lu. : 18 h - ma. : 20 h 30
› Paddington
Me., ve., sa., di. : 14 h 30

BRIGNAIS
■ MEGA CGR BRIGNAIS
Rue de l'Industrie
› A Most Violent Year
VF : 11 h (sf je.) - 13 h 30 - 15 h 55 - 20 h - 22 h 25
VO : Je. : 19 h 50
› Une heure de tranquillité
11 h (sf je.) - 13 h 40 - 15 h 15 - 16 h 50 - 18 h 25 - 20 h 10 - 22 h + séance suppl. : ve., sa. : 0 h 05
› Nature, en 3D 11 h (sf je.) - 13 h 30 - 18 h 25 (sf me.)
› Comment tuer son boss 2
Me., je., di. : 16 h 10 - 20 h 15 - 22 h 25 - ve., sa. : 16 h 10 - 20 h 15 - 22 h 25 - 0 h 30 - lu., ma. : 11 h - 16 h 10 - 20 h 15 - 22 h 25
› Exodus: Gods And Kings, en 3D 10 h 50 (sf je.) - 14 h - 15 h 15 - 17 h 15 - 18 h 30 - 20 h 30 - 21 h 45 + séance suppl. : ve., sa. : 0 h 05
› Le Septième fils, en 3D
Me., di. : 11 h - 14 h - 20 h - 22 h 15 - je. : 14 h - 22 h 15 - ve., sa. : 0 h 15 - 11 h - 14 h - 20 h - 22 h 15 - lu., ma. : 11 h - 14 h - 15 h 50 - 20 h - 22 h 15
› Benoît Brisefer : les Taxis Rouges Me. : 11 h - 14 h - je., ve., di. : 14 h - 16 h 50 - sa. : 11 h - 14 h - 16 h 50
› Les Pingouins de Madagascar, en 3D 11 h (sf je.) - 14 h 15 - 15 h 20 - 16 h 15 - 18 h - 20 h (sf ma.)
› Dumb & Dumber De 22 h 30 + séance suppl. : ve., sa. : 0 h 35
› La Famille Bélier Me., lu. : 11 h - 13 h 50 - 15 h 15 - 16 h - 17 h 20 - 18 h 10 - 19 h 25 - 20 h 20 - 21 h 30 - 22 h 20 - je. : 13 h 50 - 15 h 15 - 16 h - 17 h 20 - 18 h 10 - 19 h 25 - 20 h 20 - 21 h 30 - 22 h 20 - ve. : 11 h - 11 h 10 **(VF sous-titrée)** - 13 h 50 - 15 h 15 - 16 h - 17 h 20 - 18 h 10 - 19 h 25 - 20 h 20 - 21 h 30 - 22 h 20 - 0 h 05 - sa. : 11 h - 13 h 50 - 15 h 15 - 16 h - 17 h 20 - 18 h 10 - 19 h 25 - 20 h 20 - 21 h 30 - 22 h 20 - 0 h 05 - di. : 11 h - 11 h 10 **(VF sous-titrée)** - 13 h 50 - 15 h 15 - 16 h - 17 h 20 - 18 h 10 - 19 h 25 - 20 h 20 - 21 h 30 - 22 h 20 - ma. : 11 h - 13 h 50 - 15 h 15 - 16 h - 17 h 20 - 18 h 10 - 19 h 25 - 20 h 10 **(VF sous-titrée)** - 20 h 20 - 21 h 30 - 22 h 20
› Le Hobbit : la Bataille des Cinq Armées, en 3D Me., di., lu., ma. : 11 h - 14 h - 15 h 15 - 16 h 15 - 17 h - 18 h 15 - 19 h 15 - 20 h - 21 h 15 - 22 h 15 - je. : 14 h - 15 h 15 - 16 h 15 - 17 h - 18 h 15 - 19 h 15 - 20 h - 21 h 15 - 22 h 15 - ve., sa. : 11 h - 14 h - 15 h 15 - 16 h 15 - 17 h - 18 h 15 - 19 h 15 - 20 h - 21 h 15 - 22 h 15 - 23 h - 0 h 10
› Le Père Noël Me. : 11 h - 13 h 25 - je. : 13 h 20 - ve., sa., di. : 11 h - 13 h 20
› Le Chant de la Mer
11 h (sf je.) - 13 h 25 - 18 h 20
› Paddington Me. : 11 h - 14 h - 15 h 05 - 16 h - 18 h 20 - 20 h 10 - je. : 14 h - 15 h - 16 h - 18 h 20 - 20 h 10 - ve., sa., di. : 11 h - 14 h - 15 h - 16 h - 18 h 20 - 20 h 10 - lu., ma. : 11 h - 14 h
› La French 11 h (sf je.) - 13 h 35 - 17 h 10 - 19 h 45 - 22 h 15
› Repas de famille
Me., ve., sa. : 11 h - 13 h 25 - je., di. : 13 h 25 - lu., ma. : 11 h - 13 h 25 - 18 h 20 - 20 h 10
› Astérix - Le Domaine des Dieux, en 3D Me. : 11 h - 13 h 30 - 16 h 10 - 18 h 10 - je. : 13 h 30 - 16 h 10 - 18 h 10 - ve., sa., di. : 11 h - 13 h 30 - 16 h 15 - 18 h 10 - lu., ma. : 13 h 30 - 16 h 15 - 18 h 10
› Hunger Games - La Révolte : Partie 1 Du me. au di. : 17 h 50 - 20 h 10 - 22 h 20 - lu., ma. : 11 h - 13 h 30 - 17 h 50 - 20 h 10 - 22 h 20
› Interstellar Du me. au di. : 21 h 30 - lu., ma. : 11 h - 14 h 20 - 21 h 30

BRON
■ LES ALIZES
214, av. Franklin Roosevelt
› A Most Violent Year
VF : Me. : 14 h - je., di. : 16 h - ve. : 15 h 45 - 20 h 30 - sa. : 15 h 45 - lu. : 18 h - 20 h 30
VO : Me. : 16 h 15 - je. : 20 h 45 - ve. : 18 h - sa. : 18 h - 20 h 30 - di. : 18 h 30 - lu. : 14 h 30 - ma. : 20 h 30
› Exodus: Gods And Kings
Je. : 18 h - ve. : 14 h - 17 h - sa., di. : 15 h 45 - lu. : 14 h 30
› Whiplash (VO) Me. : 16 h - je. : 20 h 45 - ve. : 20 h 30 - sa. : 18 h 30 - 20 h 30 - di. : 18 h 30 - lu. : 18 h - 20 h 30 - ma. : 18 h
› Benoît Brisefer : les Taxis Rouges Me. : 14 h 15 - je. : 18 h 15 - ve., sa., di. : 14 h
› Astérix - Le Domaine des Dieux Je. : 16 h - sa., di. : 14 h

CALUIRE-ET-CUIRE
■ CINE CALUIRE
36, av. du Gal de Gaulle
› Le Père Noël Me. : 14 h 30 - ve., sa., di. : 16 h 30
› Retour à Ithaque (VO)
Ve., lu. : 20 h 30 - sa. : 18 h 30 - ma. : 14 h 30
› A la vie Sa., ma. : 20 h 30 - di. : 18 h 30 - lu. : 14 h 30
› De la neige pour Noël
Me. : 10 h - ve., sa., di. : 14 h 30
■ CINÉMA LE MÉLIÈS
67, chemin de Vassieux
› La Famille Bélier
Je., lu. : 20 h 30 - ve., sa. : 19 h - 21 h - di. : 16 h 30 - 19 h
› Paddington Je., ve., sa. : 16 h 30 - di. : 14 h 30

CHARBONNIERES-LES-BAINS
■ ALPHA
24, Avenue Lamartine
› Les Pingouins de Madagascar
Ve. : 15 h - sa. : 17 h - di. : 16 h 30
› Les Pingouins de Madagascar, en 3D Me. : 15 h 30 - je. : 16 h 15 - ve. : 17 h - sa. : 15 h
› Timbuktu (VO) Je. : 18 h 15 - 20 h 15 - ve., sa. : 19 h - 21 h - di., lu. : 18 h 30 - 20 h 30

CHAZAY-D'AZERGUES
■ CINE CHAZAY
9, rue des Varennes
› The Search Ma. : 20 h 30

CRAPONNE
■ CIN'EOLE
16, rue Centrale
› Paddington Me. : 14 h
› Astérix - Le Domaine des Dieux Ve. : 18 h
› Serena Ve. : 20 h

DÉCINES-CHARPIEU
■ CINE TOBOGGAN
14, avenue Jean Macé
› Les Pingouins de Madagascar
Me., ve., di. : 14 h 30 - sa. : 16 h 30
› Le Chant de la Mer Me. : 10 h 30 - ve., di. : 16 h 30 - sa. : 14 h 30
› Timbuktu (VO) Me. : 16 h 30 - ve., di. : 18 h 30 - sa., ma. : 20 h 30
› Tiens-toi droite Ve., di. : 20 h 30 - sa., ma. : 18 h 30

ECULLY
■ ECULLY CINEMA
21, avenue E. Eynard
› Le Chant de la Mer Me. : 14 h 30 - je., ve. : 16 h - di. : 15 h
› Timbuktu Me. : 16 h 30 - je. : 14 h - ve. : 18 h 15 - sa. : 20 h
› Les Ascensions de Werner Herzog Sa. : 18 h
› La French Je. : 18 h - ve. : 20 h 30 - di. : 17 h 30 - lu. : 14 h

MEYZIEU
■ CINE MEYZIEU
27, rue Louis Saulnier
› Une heure de tranquillité
Me. : 14 h - 16 h - ve. : 18 h - 20 h 30 - sa. : 14 h - 18 h - 21 h - di. : 16 h - 18 h - 20 h 30 - lu. : 14 h - 20 h 30 - ma. : 20 h 30
› Nature, en 3D Me. : 14 h - ve. : 18 h - sa. : 21 h - di. : 10 h 30
› Exodus: Gods And Kings
Me. : 16 h - je. : 16 h 30 - ve. : 15 h - 20 h 30 - sa. : 14 h - 21 h - di. : 10 h 30 - 20 h 30 - lu., ma. : 20 h 30
› Nature
Ve. : 14 h - sa., di., ma. : 18 h

RHO

CINEMA Les films à l'affiche dans la région

LES PINGOUINS DE MADAGASCAR

Film d'animation de Simon J. Smith, Eric Darnell. (2014 - 1 h 33).
Vous pensiez connaître les Pingouins de Madagascar ? Pourtant, les quatre frères cachent un lourd secret. Ils sont en fait... agents secrets ! Pour sauver le monde du terrible Docteur Octavius, les pingouins devront s'associer à la très chic organisation de la North Wind menée par le superbe husky au nom classé secret.
› Lyon : Pathé Bellecour / UGC Ciné Cité Confluence / UGC Part Dieu 4 / UGC Ciné Cité Internationale / Pathé Vaise
› Charbonnieres-les-Bains : Alpha
› Décines-Charpieu : Ciné Toboggan
› Meyzieu : Ciné Meyzieu
› Mornant : Salle Jean Carmet
› Neuville-sur-Saône : Rex Neuville
› St-Priest : Le Scénario
› Ste-Foy-les-Lyon : Ciné Mourguet
› Vaulx-en-Velin : Pathé Carré de Soie
› Vénissieux : Cinéma Gérard Philipe
› Villefranche-sur-Saône : Eden 1 2 3

LES PINGOUINS DE MADAGASCAR, EN 3D

› Lyon : Pathé Bellecour / Pathé Vaise
› Brignais : Méga CGR Brignais
› Charbonnieres-les-Bains : Alpha
› Mornant : Salle Jean Carmet
› Vaulx-en-Velin : Pathé Carré de Soie
› Vénissieux : Cinéma Gérard Philipe

QUAND VIENT LA NUIT ***

› Villefranche-sur-Saône : Les 400 Coups

REPAS DE FAMILLE

› Brignais : Méga CGR Brignais

RETOUR À ITHAQUE

› Lyon : Le Cinéma Opéra
› Caluire-et-Cuire : Ciné Caluire
› Rillieux-la-Pape : Ciné Rillieux

RUN

› Lyon : Le Cinéma Opéra

SÉANCE ENFANTS

› Lyon : Ciné Lumière

LE SEL DE LA TERRE

› Lyon : Comoedia

LE SEPTIÈME FILS

Aventure de Sergey Bodrov avec Ben Barnes, Julianne Moore, Jeff Bridges. Etats-Unis - Angleterre (2014).
Une époque enchantée, où les légendes et la magie ne font qu'un... L'unique guerrier survivant d'un ordre mystique part en quête d'un héros prophétique doté d'incroyables pouvoirs, désigné par la légende comme étant le dernier des Sept Fils...
› Lyon : UGC Part Dieu 4 / Pathé Vaise
› Belleville : L'Idéal Cinéma
› Vaulx-en-Velin : Pathé Carré de Soie

LE SEPTIÈME FILS, EN 3D

› Brignais : Méga CGR Brignais

SERENA

› Craponne : Cin'éole

SUR LES QUAIS

› Lyon : Ciné Lumière

LE TEMPS DES AVEUX

› Lyon : UGC Ciné Cité Confluence
› St-Priest : Le Scénario
› Villefranche-sur-Saône : Rex Villefranche

TERRE BATTUE

› Lyon : Le Cinéma

LA TERRE ÉPHÉMÈRE

Drame de George Ovashvili avec Irakli Samushia, Mariam Buturishvili, Ilyas Salman. Géorgie (2014 - 1 h 40).
Sur le fleuve Inguri, frontière naturelle entre la Géorgie et l'Abkhazie, des bandes de terres fertiles se créent et disparaissent au gré des saisons.rnUn vieil Abkaze et sa petite fille cultivent du maïs sur une de ces îles éphémères. rnLe lien intense qui les lie à la nature est perturbé par les rondes des garde-frontières.
› Lyon : UGC Astoria

THE RIOT CLUB (N)

Drame, Thriller de Lone Scherfig avec Sam Claflin, Max Irons, Douglas Booth. Angleterre (2014 - 1 h 46).
Le Riot Club est réservé à l'élite de la nation. Ce cercle très secret d'Oxford fait de la débauche et de l'excès son modèle depuis 3 siècles. Miles et Alistair, deux étudiants en première année, ne reculeront devant rien pour avoir l'honneur d'en faire partie...
› Lyon : Pathé Cordeliers / UGC Ciné Cité Internationale

THE SEARCH **

› Chazay-d'Azergues : Ciné Chazay

TIENS-TOI DROITE *

› Décines-Charpieu : Ciné Toboggan
› Mions : Ciné Mions

TIMBUKTU

› Lyon : Pathé Bellecour / UGC Ciné Cité Confluence / Cinéma Saint Denis Lyon / Comoedia
› Charbonnieres-les-Bains : Alpha
› Décines-Charpieu : Ciné Toboggan
› Ecully : Ecully Cinéma
› Tarare : Cinéma Jacques Perrin
› Villefranche-sur-Saône : Les 400 Coups

TO BE OR NOT TO BE / JEUX DANGEREUX

› Lyon : Ciné Lumière

UN, DEUX, TROIS

› Lyon : Le Cinéma Opéra

UNE HEURE DE TRANQUILLITÉ (N)

Comédie de Patrice Leconte avec Valérie Bonneton, Carole Bouquet, Christian Clavier. France (2014 - 1 h 19).
Michel, passionné de jazz, vient de dénicher un album rare qu'il rêve d'écouter tranquillement dans son salon. Mais le monde entier semble s'être ligué contre lui : sa femme choisit justement ce moment pour lui faire une révélation inopportune, son fils débarque à l'improviste, un de ses amis frappe à la porte, tandis que sa mère ne cesse de l'appeler sur son portable...
› Lyon : Pathé Bellecour / UGC Ciné Cité Confluence / UGC Part Dieu 4 / UGC Astoria / UGC Ciné Cité Internationale / Pathé Vaise
› Brignais : Méga CGR Brignais
› Meyzieu : Ciné Meyzieu
› Vaulx-en-Velin : Pathé Carré de Soie
› Vénissieux : Cinéma Gérard Philipe
› Villefranche-sur-Saône : Rex Villefranche

WEST SIDE STORY

› Lyon : Ciné Lumière

WHIPLASH

› Lyon : Pathé Bellecour / UGC Ciné Cité Confluence / UGC Astoria / Comoedia
› Bron : Les Alizés

WHITE GOD

› Lyon : Le Cinéma
› Villeurbanne : Le Zola

ZOUZOU

› Villefranche-sur-Saône : Les 400 Coups

AVANT-PREMIÈRES

› Lyon 2e : UGC Ciné Cité Confluence
Hard Day Ma. : 20 h.
L' Affaire SK1 Ma. : 19 h 50.
La Nuit au musée 3 : Le Secret des Pharaons Di. : 11 h.
Valentin Valentin Lu. : 20 h.
› Lyon 6e : UGC Astoria
Queen and Country Di. : 19 h 30.
Valentin Valentin Ma. : 20 h.
› Lyon 6e : UGC Ciné Cité Internationale
La Nuit au musée 3 : Le Secret des Pharaons Di. : 11 h.
› Lyon 2e : Pathé Bellecour
Discount Ma. : 20 h 45 en présence de l'équipe du film.
› Lyon 9e : Pathé Vaise
L' Affaire SK1 Ma. : 20 h.
La Nuit au musée 3 : Le Secret des Pharaons Di. : 11 h.
› Lyon 3e : UGC Part Dieu 2
La Nuit au musée 3 : Le Secret des Pharaons Di. : 11 h 30.
› Bron : Les Alizés
Discount Ma. : 19 h 30 en présence de l'équipe du film.
› Meyzieu : Ciné Meyzieu
La Nuit au musée 3 : Le Secret des Pharaons Di. : 14 h.
› Brignais : Méga CGR Brignais
La Nuit au musée 3 : Le Secret des Pharaons Di. : 11 h.
› Vaulx-en-Velin : Pathé Carré de Soie
La Nuit au musée 3 : Le Secret des Pharaons Di. : 15 h 30.
› Neuville-sur-Saône : Rex Neuville
La Nuit au musée 3 : Le Secret des Pharaons Di. : 11 h.
› Belleville : L'Idéal Cinéma
La Nuit au musée 3 : Le Secret des Pharaons Di. : 10 h 30.
› Tarare : Cinéma Jacques Perrin
La Nuit au musée 3 : Le Secret des Pharaons Di. : 15 h.

SÉANCES SPÉCIALES

› Lyon : Pathé Bellecour + Pathé Vaise
Opéra (VO) Les maîtres chanteur de Nurenberg de Richard Wagner Di. : 18 h
› Lyon 8e : Ciné Lumière
West Side Story Ciné-Concert à l'Auditorium de Lyon, avec l'Orchestre National de Lyon, dirigé par Ernst Van Tiel
Me., ve. : 19 h - je. : 16 h - sa. : 18 h
› Brignais : Mega CGR
Gala from Berlin 2014 (Côté diffusion) (VO) Me. : 17 h 30

Les Salles et leurs films

Horaires du 31 décembre 2014 au 6 janvier 2015

› Les Pingouins de Madagascar Me., ve., sa. : 14 h - 16 h - je. : 17 h - di. : 10 h 30 - 14 h - 16 h
› La Famille Bélier Je. : 17 h - ve., ma. : 18 h - 20 h 30 - sa. : 16 h - di., lu. : 14 h - 20 h 30
› Le Chant de la Mer Ve. : 16 h - sa., di. : 17 h - ma. : 18 h

MIONS

■ CINE MIONS
Place Jean Moulin
› Tiens-toi droite Ma. : 20 h

MORNANT

■ SALLE JEAN CARMET
43, Boulevard du Pilat
› Les Pingouins de Madagascar Me., ve. : 16 h - sa. : 16 h 30
› Les Pingouins de Madagascar, en 3D Sa., di. : 14 h 30
› La Famille Bélier Me. : 14 h - ve. : 18 h - 20 h 30 - sa. : 18 h 15 - 20 h 30 - di. : 16 h 30 - 18 h 30

NEUVILLE/SAÔNE

■ REX NEUVILLE
4, avenue du 11 Novembre
› Exodus: Gods And Kings Me. : 16 h - je. : 20 h - ve., sa. : 21 h - di. : 20 h 45 - lu., ma. : 20 h 30
› Les Pingouins de Madagascar Me. : 14 h - je. : 17 h - ve. : 14 h - 18 h - sa. : 16 h - di. : 11 h - 16 h
› Le Hobbit : la Bataille des Cinq Armées Ve., sa., di. : 18 h - sa. : 21 h
› Paddington Me. : 14 h - je. : 17 h - ve., sa., di. : 14 h - 16 h
› La French Di., lu. : 20 h 30
› Astérix - Le Domaine des Dieux Me., ve. : 16 h - sa. : 14 h - 18 h - di. : 14 h
› Les opportunistes (VO) Je. : 20 h - ve. : 21 h - di. : 18 h - ma. : 20 h 30

PIERRE-BÉNITE

■ MAISON DU PEUPLE 4, place Jean Jaurès
› Paddington Ve., sa., di. : 14 h - 16 h
› La French Ve., sa., di., ma. : 18 h - 20 h 30

RILLIEUX-LA-PAPE

■ CINE RILLIEUX 83 avenue de l'Europe
› Le Père Noël Di. : 17 h 30
› Retour à Ithaque (VO) Lu. : 18 h
› La French Ve. : 20 h 30
› Les Héritiers Lu. : 14 h 30 - 20 h 30
› Night Call Ve. : 18 h
› Astérix - Le Domaine des Dieux, en 3D Di. : 15 h
› De la neige pour Noël Ve. : 14 h 30

ST-GENIS-LAVAL

■ CINE LA MOUCHE
8, rue des Écoles
› Mr. Turner (VO) Ve. : 17 h - 20 h 30 - sa. : 17 h 30 - di. : 18 h
› Astérix - Le Domaine des Dieux Ve., di. : 15 h 30 - sa. : 15 h 30 - 20 h 30

ST-PRIEST

■ LE SCENARIO
Place Charles Ottina
› Exodus: Gods And Kings Me. : 15 h 45 - di. : 20 h - lu. : 16 h - ma. : 14 h
› Exodus: Gods And Kings, en 3D Je. : 20 h - ve., sa. : 18 h - lu. : 20 h 30 - ma. : 18 h 30
› Fidelio, l'odyssée d'Alice (VO) Je., ve., di. : 20 h 30 - sa. : 18 h - lu. : 16 h - 20 h 30 - ma. : 14 h - 18 h
› Les Pingouins de Madagascar Me., ve., di. : 14 h - je. : 16 h 30 - sa. : 16 h
› Le Temps des aveux Ve., sa. : 20 h 30 - di. : 18 h - lu. : 14 h - 18 h - ma. : 16 h - 20 h 30
› Benoît Brisefer : les Taxis Rouges Me. : 14 h - je. : 16 h 30 - ve., di. : 14 h 30 - sa. : 16 h
› La Famille Bélier Me. : 17 h - je. : 18 h 15 - ve., di. : 18 h - sa. : 20 h 30 - lu. : 14 h - 18 h 30 - ma. : 16 h 30 - 21 h
› Paddington Je. : 18 h 15 - ve., di. : 16 h - sa. : 14 h
› De la neige pour Noël Me. : 15 h 30 - ve., di. : 16 h - sa. : 14 h

ST-SYMPHORIEN-D'OZON

■ ESPACE LOUISE LABE
13, av. Robert Schumann
› Les Héritiers Ma. : 20 h

STE-FOY-LES-LYON

■ CINE MOURGUET
15, rue Deshay
› Les Pingouins de Madagascar Me., ve., sa., di. : 14 h 30
› Le Hobbit : la Bataille des Cinq Armées Ve., sa. : 17 h - 20 h 30 - di. : 16 h 45 - 20 h - lu., ma. : 20 h
› Paddington Me. : 16 h 30 - ve., di. : 14 h 30
› Les Héritiers Me. : 14 h 15 - ve. : 17 h - sa. : 14 h 30 - 20 h 30 - di. : 16 h 45 - 20 h - ma. : 20 h
› Eden Me. : 16 h 30 - ve. : 20 h 30 - sa. : 17 h - lu. : 20 h

TARARE

■ CINEMA JACQUES PERRIN
19, rue du Bataillon Berthier
› Exodus: Gods And Kings Me. : 13 h - ve., lu. : 20 h 30 - sa., ma. : 17 h 30 - 20 h 30 - di. : 10 h 30 - 20 h 30
› Benoît Brisefer : les Taxis Rouges Me. : 14 h - ve., lu. : 18 h - sa. : 15 h - di. : 17 h 30
› La Famille Bélier Me. : 16 h - je. : 19 h - ve. : 15 h - 18 h - sa. : 15 h - 21 h - di., lu. : 20 h 30 - ma. : 18 h
› Timbuktu Je. : 19 h - di. : 17 h 30
› Mr. Turner (VO) Ve. : 20 h 30 - lu. : 17 h 30
› Paddington Me. : 16 h - ve. : 15 h - sa. : 18 h - di. : 10 h 30 - 15 h - ma. : 20 h 30

TASSIN-LA-1/2-LUNE

■ CINEMA LE LEM
62, avenue du 8 mai 1945
› La Famille Bélier Me. : 16 h 30 - je., lu. : 18 h 45 - ve. : 18 h 45 - 21 h - sa. : 14 h 30 - 21 h - di. : 14 h 30
› Le Chant de la Mer Me., ve. : 14 h 30 - je. : 16 h 45 - sa. : 18 h 45
› Paddington Ve. : 16 h 30 - sa., di. : 16 h 45
› Night Call (VO) Je., lu. : 21 h - di. : 18 h 45

VAULX-EN-VELIN

■ LES AMPHIS
Rue P. Cot
› Paddington Me. : 14 h - ve. : 14 h 30 - sa., di. : 15 h
› Les Héritiers Ve. : 20 h - sa., di. : 17 h - ma. : 14 h

■ PATHÉ CARRÉ DE SOIE
avenue de Böhlen
› A Most Violent Year
VF : 11 h 20 (sf je.) - 14 h - 16 h 35 - 19 h 10 (sf lu.) - 21 h 45
VO : Lu. : 19 h 10
› Une heure de tranquillité 10 h 50 - 12 h 45 - 14 h 35 - 16 h 25 - 18 h 20 - 20 h 10 - 22 h 05 - **(VF sous-titrée)** je. : 20 h 10 - sa. : 14 h 35
› Nature, en 3D 11 h 40 (sf je.) - 13 h 40 (sf lu.) - 15 h 35 (sf ma.) - 17 h 30
› Exodus: Gods And Kings 12 h 20 - 15 h 30
› Comment tuer son boss 2 10 h 20 (sf je.) - 13 h 10 - 15 h 25 - 17 h 40 - 19 h 55 - 22 h 10
› Exodus: Gods And Kings, en 3D 10 h 40 (sf je.) - 14 h - 17 h 05 - 18 h 35 - 20 h 35 - 21 h 25
› Les Pingouins de Madagascar 13 h 45 - 15 h 05 - 17 h 15 - 19 h 20
› Les Pingouins de Madagascar, en 3D 10 h 55 (sf je.) - 13 h - 19 h 30 - 21 h 35
› Dumb & Dumber De 11 h (sf je.) - 15 h 25 (sf di.) - 17 h 45 - 20 h - 22 h 15
› Le Septième fils 11 h 30 (sf je.) - 13 h 15 - 15 h 50 - 18 h - 20 h 10 - 22 h 20
› La Famille Bélier 10 h 35 (sf je.) - 12 h 55 - 15 h 10 - 17 h 25 - 19 h 40 - 22 h
› Le Hobbit : la Bataille des Cinq Armées, en 3D 11 h (sf je.) - 11 h 55 (sf je.) - 13 h 55 - 14 h 55 - 16 h 55 - 18 h 05 - 20 h 20 - 21 h 05 - 21 h 40 + séance suppl. : je. : 12 h
› Le Père Noël 10 h 15 (sf je.) - 12 h 10 - 14 h 15 - 16 h 05 - 17 h 55 - 19 h 50
› Paddington 10 h 25 (sf je.) - 12 h 35 - 14 h 40 - 16 h 45 - 18 h 50
› La French 19 h 05 - 21 h 50
› Astérix - Le Domaine des Dieux, en 3D 11 h 25 (sf je.) - 13 h 20 - 15 h 15 - 17 h 10
› Hunger Games - La Révolte : Partie 1 21 h 50
› Interstellar 20 h 55
› Les musées du Vatican, en 3D Lu. : 14 h - ma. : 16 h

VÉNISSIEUX

■ CINEMA GERARD PHILIPE
12, avenue Jean Cagne
› Une heure de tranquillité Me. : 14 h 30 - je. : 15 h - 17 h 30 - ve., lu. : 14 h 30 - 18 h 30 - 20 h 30 - sa. : 18 h 30 - 20 h 30 - di. : 15 h 30 - 17 h 30 - ma. : 14 h 30 - 20 h 30
› Exodus: Gods And Kings Me. : 16 h - ve., lu., ma. : 20 h - sa. : 17 h - di. : 14 h 30
› Exodus: Gods And Kings, en 3D Je. : 15 h - ve. : 16 h 30 - sa. : 14 h - 20 h - lu., ma. : 14 h 30 - 17 h
› Les Pingouins de Madagascar Je., sa. : 16 h 30 - ve. : 14 h 30
› Les Pingouins de Madagascar, en 3D Me. : 15 h 30 - di. : 16 h
› La Famille Bélier Me. : 14 h - je., di. : 18 h - ve., sa. : 20 h 30 - lu. : 14 h 30 - ma. : 18 h 30
› Le Hobbit : la Bataille des Cinq Armées, en 3D Me. : 16 h - di. : 17 h - ma. : 14 h 30
› Le Père Noël Me. : 17 h 15 - ve. : 19 h - sa. : 18 h 30 - lu., ma. : 20 h 30
› Le Hobbit : la Bataille des Cinq Armées Je. : 16 h 30 - ve. : 16 h 15
› Le Chant de la Mer Me., di. : 14 h - je. : 15 h - ve., sa. : 14 h 30 - lu., ma. : 18 h 30
› Paddington Sa. : 14 h 30 - di. : 14 h 15
› Astérix - Le Domaine des Dieux Sa. : 16 h 30
› Astérix - Le Domaine des Dieux, en 3D Ve. : 16 h 30

VILLEFRANCHE-SUR-SAÔNE

■ LES 400 COUPS
60, av. de la Barmondière
› Cold in July Me. : 14 h 30 - je. : 17 h - ve., lu., ma. : 18 h 45 - 21 h - sa. : 14 h 30 - 21 h - di. : 17 h - 20 h
› Nature, en 3D Me., sa. : 14 h 30 - ve. : 18 h 45
› Nature Je. : 17 h - ve. : 14 h 30 - sa., lu., ma. : 18 h 45 - di. : 14 h 30 - 20 h
› Zouzou + CM Me. : 17 h - je. : 20 h - ve., sa. : 18 h 45 - 21 h - di. : 17 h - 20 h - lu. : 18 h 45 - ma. : 21 h
› Le Chant de la Mer Me., ve., sa., di. : 14 h 30 - je. : 17 h
› Timbuktu Me., di. : 17 h - je. : 20 h - ve., sa., lu. : 21 h - ma. : 18 h 45
› Quand vient la nuit Me. : 17 h - je. : 20 h - ve., di. : 14 h 30 - sa. : 18 h 45 - lu., ma. : 21 h

■ EDEN 1 2 3
333, rue Nationale
› Exodus: Gods And Kings Me., je. : 17 h - ve. : 18 h - 21 h - sa. : 14 h 30 - 18 h - 21 h - di. : 17 h - 20 h 30 - ma. : 20 h 30
› Les Pingouins de Madagascar Me., di. : 14 h 30 - 17 h - je. : 17 h - ve., sa. : 14 h 30 - 18 h
› Dumb & Dumber De Me. : 14 h 30 - je. : 20 h - ve. : 18 h - sa. : 21 h - di. : 20 h 30
› Le Père Noël Me., ve., sa., di. : 14 h 30 - je. : 17 h
› La French Me. : 17 h - je. : 20 h - ve. : 14 h 30 - 21 h - sa. : 21 h - di. : 17 h - 20 h 30 - ma. : 20 h 30
› Hunger Games - La Révolte : Partie 1 Je. : 20 h - ve. : 21 h - sa. : 18 h - di. : 14 h 30 - ma. : 20 h 30

■ REX VILLEFRANCHE 3, rue des Remparts
› Une heure de tranquillité Me. : 14 h 30 - 17 h - 19 h - je. : 17 h - 20 h - ve. : 17 h 15 - 18 h 45 - 21 h - sa. : 14 h 30 - 16 h 45 - 21 h - di. : 14 h 30 - 20 h 30 - lu. : 20 h 30
› Le Temps des aveux Ve. : 21 h - sa. : 18 h 45
› Benoît Brisefer : les Taxis Rouges Me. : 17 h - ve. : 16 h 45
› La Famille Bélier Me. : 17 h - 19 h - je. : 20 h - ve. : 14 h 30 - 21 h - sa. : 14 h 30 - 18 h 45 - 21 h - di. : 17 h 30 - 20 h 30 - lu. : 20 h 30
› Le Hobbit : la Bataille des Cinq Armées Me. : 19 h - je. : 17 h - ve. : 14 h 30 - 18 h 15 - sa. : 18 h 15 - di. : 14 h 30 - 17 h 15 - 20 h 30 - lu. : 20 h 30
› Paddington Me., di. : 14 h 30 - 17 h - je. : 17 h - ve. : 14 h 30 - sa. : 14 h 30 - 16 h 45
› Astérix - Le Domaine des Dieux Me. : 14 h 30 - je. : 20 h - ve. : 16 h 45 - 18 h 45 - sa. : 16 h 45 - 21 h - di. : 16 h

VILLEURBANNE

■ LE ZOLA 117, cours Emile Zola
› Charlie's Country (VO) Me. : 16 h 15 - je. : 18 h - ve. : 21 h - sa. : 18 h 45 - di., ma. : 18 h 30
› Le Chant de la Mer Me., sa., di. : 14 h 15 - je. : 16 h - ve. : 16 h 30
› White God (VO) Ve. : 18 h 30 - sa. : 16 h 15 - di., ma. : 21 h - lu. : 11 h 30
› Les Héritiers Me. : 11 h - je. : 20 h 30 - ve. : 14 h 15 - sa. : 21 h - di. : 16 h 15
› Charulata (VO) + présentation Lu. : 18 h 30

Tf1

5.45 Reportages
C'est moi qui l'ai fait.
6.20 Tfou de yoga
6.30 Tfou
8.10 Téléshopping - samedi
10.25 Tous ensemble
12.00 Les 12 coups de midi !
13.00 Journal
13.20 Reportages
15.15 L'étincelle de l'amour
Film TV. Comédie dramatique. EU. 2014. VM. Réalisation : Gary Yates. 1h30. Avec Meghan Markle, Lochlyn Munro, Chelsey Reist.
17.05 Tous ensemble
17.55 50 mn Inside
La rétro 2014. Présentation : Sandrine Quétier, Nikos Aliagas.
20.00 Journal
20.45 Nos chers voisins
Feuilleton.

20.55 Divertissement

Les enfants de la télé

Présentation : Arthur. 2h25. Inédit.
Arthur propose deux heures de pur bonheur en compagnie de la chanteuse Annie Cordy, de l'humoriste et comédienne Chantal Lauby, des acteurs Jean-Paul Rouve et Laurent Lafitte, du chanteur Christophe Willem, des présentateurs Marina Carrère d'Encausse, Michel Cymes et Karine Le Marchand et le comédien et humoriste Laurent Baffie. Au menu de l'émission, des moments cultes de la télévision, des perles du cinéma, des bêtisiers et toujours plus d'images totalement inédites. Et les invités ne seront pas épargnés !

23.20 SÉRIE

Esprits criminels

Série. Policière. EU. 2006. Saison 2.
Avec Mandy Patinkin, Thomas Gibson, Matthew Gray Gubler.
Code d'honneur.
Les détectives enquêtent sur l'enlèvement d'un immigré russe. La mère de l'agent Prentiss, une ambassadrice qui a passé de nombreuses années en Russie, tente de faire jouer ses relations.
Les proies.
Depuis cinq ans, des personnes disparaissent dans une forêt reculée de l'Idaho. Toute l'équipe se rend sur place. Elle découvre bientôt que les tueurs sont des hommes aguerris aux méthodes de chasse.
Morts anonymes.
1.40 New York, police judiciaire
2.25 50 mn Inside

France 2

6.10 Cœur océan
7.00 Télématin
10.00 Par amour
Magazine. Désir d'enfant - Instinct maternel - Seconde chance.
11.00 Motus
11.30 Les z'amours
12.00 Tout le monde veut prendre sa place
13.00 Journal
13.20 13h15, le samedi...
13.55 Secrets d'Histoire
Jules César ou la gloire de Rome - Gloire et douleurs de Maria Callas.
16.40 Un jour, un destin
Henri Salvador, affaires de famille.
18.15 Pyramide
18.45 Mot de passe
20.00 Journal
20.40 Parents mode d'emploi

20.50 Divertissement

Les années bonheur

Présentation : Patrick Sébastien. 2h15. Inédit.
Invités notamment : Patrick Hernandez, Salvatore Adamo, DJ Mam's, Véronique Sanson, Al Bano, Shy'm, Plastic Bertrand, Amaury Vassili, Serge Lama, Coumba Gawlo.
Nostalgie et bonne humeur au programme, en compagnie de Patrick Sébastien. Le présentateur est entouré de nombreux artistes : chanteurs, imitateurs et humoristes. Ensemble, ils égrènent les petits secrets et les souvenirs des années passées. Ce soir, l'animateur reçoit, entre autres, l'homme orchestre Rémy Bricka et le sautillant Plastic Bertrand.

23.05 TALK-SHOW

On n'est pas couché

Talk-show. Prés. : Laurent Ruquier. 2h55. Inédit. Best of.
Au programme, les meilleurs moments de cette saison au cours de laquelle Laurent Ruquier a reçu des personnalités politiques, des artistes venus de différents horizons, des intellectuels, des sportifs, etc. Pour animer le débat, mais aussi réagir aux réponses des invités, voire les provoquer, Laurent Ruquier était secondé de deux chroniqueurs, Aymeric Caron et Léa Salamé. Humour et impertinence demeurent les maîtres mots de l'émission.
2.20 Nana... quand tu chantes
Documentaire.
3.40 Dans le secret du patronat
Documentaire.

France 3

6.00 Euronews
6.35 Ludo
8.30 Samedi Ludo
12.00 12/13
12.55 30 millions d'amis
13.25 Les grands du rire
15.00 En course sur France 3.
En direct. À Vincennes.
15.25 Le grand bêtisier 2014
Prés. : Cyril Féraud.
17.20 Les carnets de Julie
La vallée des Baux en Provence. Présentation : Julie Andrieu.
18.15 Questions pour un champion
Le trophée des lycées : la finale.
19.00 19/20
20.05 Tout le sport
20.20 Zorro
Série. Le père disparu. Avec Guy Williams.

20.45 Série

Le sang de la vigne

Policière. Fra. 2014. Saison 5. Inédit. Avec Pierre Arditi, Claire Nebout, Laure Marsac.
Massacre à la sulfateuse.
Benjamin Lebel et France Pelletier se rendent en Avignon, à la demande d'Edgar Loewen. Mandaté par sa cliente, Kate, marchande d'art à Berlin, Loewen propose à Benjamin de réaliser une estimation du domaine Château Dueze. Kate en est propriétaire, avec ses deux soeurs, Léopoldine et Sixtine. Or, il s'avère rapidement que celles-ci, qui gèrent la propriété, ne sont informées d'aucun projet de vente la concernant.
22.30 Soir/3

22.50 TÉLÉFILM

Eléonore l'intrépide

Film TV. Aventures. Fra. 2012. Réal. : Ivan Calbérac. 1h40.
Avec Valentine Catzeflis, Marc Ruchmann, Pierre Cassignard, Frédéric Pierrot, Pascal Elso, Lucile Barbier, Olivier Jeannelle.
France, XVIIe siècle. Éléonore n'a que 5 ans lorsque sa famille est sauvagement assassinée, victime d'un complot. Elle ne doit la vie sauve qu'à une méprise : on l'a prise pour la fille du forgeron qui a été tuée à sa place. Le forgeron attaché à la fillette, décide de l'adopter et accepte de lui enseigner le maniement des armes !
0.30 Les carnets de Julie
La vallée des Baux en Provence - À Strasbourg en Alsace.
2.15 Discographie
Documentaire. Michel Berger, évidemment.

Canal+

9.10 Le Hobbit : la désolation de Smaug
Film. Fantastique.
11.55 Sorties prévues en 2015
12.45 Le tube
13.45 L'effet papillon
«Émission spéciale ».
14.25 Samedi sport
14.35 Rugby
Top 14. Racing-Metro 92/ Union Bordeaux-Bègles. 15e journée. En direct.
16.20 Samedi sport
16.35 Rugby
Top 14. Montpellier/Toulon. 15e journée. En direct.
18.20 Jour de rugby
19.00 Le JT
19.05 Salut les Terriens !
Invités : Victoria Bedos, Patricia Darré.
20.25 Made in Groland

20.55 Film

Blood Ties

Policier. Fra-EU. 2013. VM. Réal. : Guillaume Canet. 2h07.
Avec Mila Kunis, Zoe Saldana, James Caan, Clive Owen, Marion Cotillard.
New York, au milieu des années 1970. Chris, la cinquantaine, sort de prison après une peine de plusieurs années purgée pour un règlement de comptes meurtrier. Son jeune frère, Frank, est venu l'accueillir, mais c'est à contrecœur. Flic prometteur, il a choisi une tout autre voie que son aîné et nourrit à son encontre une jalousie tenace, persuadé qu'il a toujours été le préféré de leur père Léon, malgré ses frasques.

23.00 MAGAZINE

Message à caractère pornographique

Magazine. 1h00.
À la recherche de l'ultra-sex. Conseillé par des experts du porno, et après un visionnage de plus de 2 500 films X vintage (de 1974 à 1995), le duo Nicolas Charlet et Bruno Lavaine («Message à caractère informatif, série «Le bureau») propose une réécriture totalement décalée de ce genre cinématographique «méconnu». Enfin du porno «vraiment très intéressant».
0.00 Le journal du hard
0.20 Ivres de sexe et de lumière
Film TV. Classé X. Fra. 2014. Réal. : J. Tyler. 1h30.
1.50 L'inconnu du lac
Film. Policier. Fra. 2012. Réalisation : Alain Guiraudie. 1h36.

Arte

5.40 Ports d'attache
6.35 Repas de fête
7.00 X:enius
7.55 La Lettonie, un pays qui chante
8.40 Géorgie, pour l'amour du vin
9.25 Guadeloupe, le meilleur rhum du monde
10.20 Le règne de l'araignée
11.10 Le monde des chevaux
11.55 Le grand chapiteau des animaux
13.25 Escapade gourmande
13.55 Le secret du trésor de Bassas da India
15.05 Les couleurs du Maroc
18.45 Escapade gourmande
19.15 Cuisines des terroirs
19.45 Arte journal
20.00 Vivre heureux au pied de l'Olympe
20.45 Silex and the City

20.50 Documentaire

George V et la reine Mary, la renaissance de la monarchie britannique

Historique. GB. 2011. Réal. : Rob Coldstream. 2h00.
Conservateur et pourtant capable de réagir au bouleversement social qui se produit après la Première Guerre mondiale, George V se révèle un monarque remarquable en réinventant de nombreuses traditions royales. Quand il célèbre son jubilé d'argent en 1935, la monarchie est plus populaire que jamais. George V se tire moins bien de son rôle de père : il terrorise ses enfants et oblige son fils aîné, le prince Edouard, à abdiquer.

22.50 DOCUMENTAIRE

ABBA - Dancing Queen

Documentaire. Musical. Suède. 2012. Réal. : Roger Backlund et Victor Petrovski. 0h50. Inédit.
En huit ans, de 1974 à 1982, le groupe suédois anglophone a conquis le monde avec ses semelles compensées, ses extravagantes tenues à paillettes, ses éternels sourires bon enfant et, surtout, ses tubes imparables. En 1974, donc, quatre ans après sa naissance, ABBA remporte le concours de l'Eurovision avec «Waterloo». Et si le quatuor échoue à conquérir l'Angleterre, royaume de la pop, il remporte en Australie un succès phénoménal, sans précédent depuis les Beatles.
23.40 Tracks
0.25 The Acid in Concert
1.25 La dernière piste
Film. Western.

M6

6.00 M6 Music
8.20 M6 boutique
Présentation : Valérie Pascale, Pierre Dhostel.
10.40 Cinésix
10.45 Les reines du shopping, l'intégrale
Féminine en kaki militaire. Présentation : Cristina Cordula.
12.45 Le 12.45
13.05 Scènes de ménages
Série.
14.10 Cauchemar en cuisine
Peynier - Montesquieu - Chilly-Mazarin. Présentation : Philippe Etchebest.
18.45 Surpriiise ! By Cristina Cordula
19.45 Le 19.45
20.10 Scènes de ménages
Série. Avec : Audrey Lamy, Loup-Denis Elion.

20.55 Série

NCIS : Los Angeles

Policière. EU.
Avec Chris O'Donnell, Daniel Henney, LL Cool J, Daniela Ruah, Eric Christian Olsen.
Le troisième cœur. Inédit.
Un agent du NCIS est interrompu dans sa mission par décision de l'équipe afin de déterminer s'il est, ou non, toujours fidèle à son pays. Pendant ce temps, Kensi revient sur le terrain.
Le corbeau et les cygnes.
Hetty charge son équipe de retrouver une femme, disparue après avoir été attaquée dans un parking par des hommes armés. Callen découvre que la victime, Grace Stevens, est un agent sous couverture.

22.35 SÉRIE

NCIS : Los Angeles

Série. Policière. EU. 2012. Saison 4.
Avec Chris O'Donnell, Jeananne Goossen, Daniela Ruah, Eric Christian Olsen, Barrett Foa.
Le bon, la brune et les diamants.
Kensi apprend que son partenaire a été chargé d'une mission sous couverture par le directeur Granger. L'agent du NCIS est aux côtés d'une hôtesse ayant dérobé plus de 10 milliards de diamants.
Le dragon et la fée.
Une fusillade survient près de l'ambassade vietnamienne, peu avant le début d'une conférence.
Sexe, mensonges et vidéo.
1.00 Supernatural
Série. Aux portes de la mort - Les Vetâlas.
2.35 Les nuits de M6

TLM

9.00 Euroshopping **11.00** Bourse et valeurs **11.15** Agora **11.30** Marathon. Marathon de l'Ardèche. En Ardèche (France) **12.00** Droit de citer **12.30** Grand tourisme **12.45** Quartiers de Vie **13.15** Bourse et valeurs **13.30** CI Né Ma **13.45** Lyon décideurs **14.00** Euroshopping **15.00** Rencontres d'entrepreneurs **15.15** CI Né Ma **15.30** Bourse et valeurs **15.45** Agora **16.00** Grand tourisme **16.15** Droit de citer **16.45** Quartiers de Vie **17.15** 8e Prix Acteurs de l'Economie **18.15** Lyon décideurs **18.30** Agora **18.45** Rencontres d'entrepreneurs **19.00** Grand tourisme **19.15** Ça blague à Lyon **19.30** Handi, le Mag **19.45** Quartiers de Vie **20.15** CI Né Ma **20.30** SaintéLyon. Documentaire **20.45** Bourse et valeurs **21.00** 100% Live **22.05** Quartiers de Vie **22.35** Joyeux anniversaire TLM ! **22.45** Droit de citer **23.15** Lyon décideurs **23.30** Handi, le Mag **23.45** Bourse et valeurs

RTS Un

7.00 Euronews **7.10** Sport dernière **7.50** Magnétos rire **8.15** Les Alpes vues du ciel **9.10** Le Capitan. Film. Cape et d'épée. Fra. 1960. Réalisation : André Hunebelle. 1h40 **10.55** Les carnets de Julie **11.45** Coluche - Le Luron Morts de rire. Documentaire **12.45** Le 12h45 **13.00** Le patrimoine culinaire des Alpes **13.45** Madagascar à la folie. Dessin animé **14.05** Falco. Série. Artifices **14.45** La mélodie du bonheur. Film. Comédie musicale. EU. 1965. Réalisation : Robert Wise. 2h45 **17.40** Clem. Série. Ma femme, sa sœur et moi **19.20** Swiss Loto **19.30** Le 19h30 **20.05** Cash **20.25** Red. Film. Comédie. EU. 2010. VM. Réalisation : Robert Schwentke. 1h47. Avec Bruce Willis, Morgan Freeman **22.15** Scandal. Série. Publius - Scènes de la vie conjugale **23.45** Following. Série. Trahison - Frères ennemis **1.10** Le 19h30 **1.45** Euronews

Les chaînes TNT

FRANCE 4

5.00 Un gars, une fille
6.10 Crash Canyon
6.30 Les 4 Fantastiques
7.40 Iron Man
9.25 Avengers : rassemblement
11.05 Wallace et Gromit : Rasé de près
Film TV. Animation. Réalisation : Jeff Newitt. 0h30.
11.30 Chaplin
11.40 Les Dalton
12.45 Les Zouzous
13.40 Une saison au cirque
16.50 Shirley et Dino à Marigny
Spectacle.
18.40 Un gars, une fille
Série. Avec Jean Dujardin.

20.45 Jeu

Fort Boyard
Prés. : Olivier Minne. 1h45. Invités : Alexandre Devoise, Damien Thévenot, Frédérick Bousquet, Anne-Gaëlle Riccio, Cyril Féraud, Jasmine Roy.
Les dédales de Fort Boyard ont été décorés pour une soirée pleine d'humour et de défis... L'équipe composée d'Alexandre Devoise, de Damien Thévenot, de Cyril Féraud, de Frédérick Bousquet, d'Anne-Gaëlle Riccio et de Jasmine Roy, saura-t-elle affronter le Fort ? Ils joueront pour récolter le maximum de Boyards au profit de l'association Grandir.
22.30 Fort Boyard
Invités : Amel Bent, Caroline Costa, Arnaud Tsamere, Jérémy Ferrari, Majid Berhila, Hugues Duquesne.
0.30 Monte le son, le live

FRANCE 5

5.35 C dans l'air
6.45 Zouzous
10.25 Silence, ça pousse !
11.20 La maison France 5
12.25 Les escapades de Petitrenaud
L'auberge de la Tour.
12.55 Superstructures
13.45 L'homme qui entendait les poissons
14.30 Nouvel an au Ladakh
15.20 Notre part animale
16.15 Un espion chez les manchots
17.10 Sous les étoiles du Pôle
18.05 Les routes de l'impossible
19.00 Un Noël à New York
19.55 Gros plan sur la nature

20.35 Magazine

Échappées belles
Découverte. Présentation : Sophie Jovillard. 1h30. Inédit.
Échappées au Pays de Galles. Sophie Jovillard propose de partir à la découverte du Pays de Galles, du nord au sud, d'ouest en est. Au sommaire du magazine : «Grands et petits Bretons» - «La tradition des enchères de bétail» - «La laine galloise, la laine royale» - «La ligne côtière» - «Une course à la bière» - «Le stade Millénium, les coulisses d'un palais du rugby».
22.05 Vu sur Terre
23.00 Le Nil éternel
Documentaire.
0.25 Le choc des continents
1.15 À bord du Charles-de-Gaulle Divertissement.
2.05 L'homme qui murmurait à l'oreille des cerfs

FRANCE Ô

5.00 JT des stations
7.55 Riding Zone
8.45 Hit The Floor
11.30 Riding Zone
12.00 Couleurs Sport, la rétro
13.00 Couleurs outremers
13.15 Fabrice Eboué : «Faites entrer Fabrice Eboué»
15.00 Football
Coupe de France. Nantes/Club franciscain. 32e de finale. Le Club franciscain est basé au François, en Martinique.
17.00 Cut
19.10 Couleurs outremers
19.40 Infô soir
19.45 H
Série. Une histoire de curé - Une histoire de Blanche Neige.

20.45 Série

Lost : les disparus
Fantastique. EU. 2006. Saison 3. Avec Matthew Fox, Evangeline Lilly, Dominic Monaghan, Jorge Garcia.
Une histoire de cœur.
Pour empêcher que Sawyer ne tente de s'échapper, Ben l'informe qu'il lui a implanté un pacemaker qui fera «éclater» son cœur s'il s'éloigne trop du campement. Il promet le même sort à Kate.
L'heure du jugement.
Yemi apparaît une nouvelle fois à Eko pour lui dire que l'heure est venue de se confesser. Eko part le retrouver sur le lieu du crash où le corps de son frère repose.
Coup d'État - Loin de chez elle - Impression de déjà-vu.
0.10 C koi ta zik ?
1.45 Denis Maréchal : «J'dis franchement»

D8

7.00 Téléachat
9.00 Le Zap
13.40 Intime danger
Film TV. Thriller. Can. 2007. Réalisation : Jason Priestley. 1h29. Avec Jason Priestley, Leslie Hope, Chantal Perron.
15.20 Le tueur du vol 816
Film TV. Policier. EU. 2002. Réalisation : Jean de Segonzac. 1h40. Avec David James Elliott, Terry Farrell, Stephen Lang.
17.00 Les 12 plaies de l'apocalypse
Film TV. Science-fiction. EU-Can. 2012. Réalisation : Steven R. Monroe. 1h25. Avec Ed Quinn, Magda Apanowicz, Holly Elissa.
18.45 Direct auto

20.50 Série

Longmire
Policière. EU. 2013. Saison 2. Inédits. Avec Robert Taylor, Katee Sackhoff, Lou Diamond Phillips, Bailey Chase.
Rouge toscan.
Walt et Vic interviennent dans la Réserve où une maison a été incendiée. Ils découvrent le corps calciné et recouvert de peinture rouge d'Ethan, Élan Solitaire, le frère du propriétaire de la maison.
Le jour des élections.
C'est aujourd'hui les élections. Nighthorse entraîne Branch dans une folle virée «proche du peuple», pour lui attirer des voix. Walt, lui, a une bonne raison de ne pas se lever de bonne heure.
Un dangereux remède.
À qui est ce doigt ?
0.10 Longmire
Série. Médecine toxique.

W9

6.00 Wake up
9.30 @ vos clips
10.00 Hit talent
11.00 Génération Hit Machine 2001.
12.00 Les incontournables de 2014
12.40 Les Simpson
Série. Le cerveau - Le safari des Simpson - La brute et les surdoués - Homer fait la grève de la faim - Bart et son boys band - A bas le sergent Skinner - Les escrocs - J'aime Lisa - Le grand frère - Le choix de Selma - Itchy et Scratchy : le film - Le jour de la raclée.
17.40 Soda
20.10 Les Simpson
Série. Privé de jet privé.

20.50 Série

Les Simpson
Animation. EU.
Le barbier de Springfield.
Après la messe du dimanche, les Simpson cherchent un restaurant ouvert et se retrouvent dans un buffet pour un enterrement. Au cours de celui-ci, Homer, sollicité pour porter le cercueil, glisse.
Le cowboy des rues.
Homer travaille pour la fourrière et montre beaucoup de zèle. Pendant ce temps, Marge s'inscrit à un programme destiné à aider les parents à rendre leurs enfants plus indépendants.
La Marge et le prisonnier - Le roi du dessin animé - Marge à l'ombre - Krusty, le retour - Lac terreur - Rosebud - L'orgueil du puma - Le pire épisode.
0.50 RFM party 80 2012
Concert. Le best of.

TMC

8.40 Dr. Dolittle 5
Film TV. Comédie.
10.15 Beethoven 4
Film TV. Comédie.
11.55 Beethoven nouvelle star
Film TV. Comédie.
13.40 TMC infos
13.55 New York, police judiciaire
Série. Le droit de naître - Le château de cartes - Tu ne tueras point - La couverture - L'arrangement. Avec Dennis Farina.
18.05 La bonne copine
Film TV. Comédie dramatique.
19.45 Les mystères de l'amour
Série. Bonne année !

20.50 Série

Downton Abbey
Drame. GB. 2013. Saison 4. Inédits. Avec Hugh Bonneville, Laura Carmichael, Jim Carter.
Rapprochements.
Le frère de Cora, un playboy, est dans le pétrin et Robert doit se rendre en Amérique pour aider à le sortir de prison, tandis qu'une nouvelle entreprise agricole à Downton voit Blake et Mary.
La grande kermesse.
Edith envisage de donner son bébé à un fermier qui loue les terres de Downton Abbey, mais Lady Rosamund lui suggère de se rendre en Suisse pour y donner l'enfant. Violet évente le secret.
Dernières festivités (1/2).
0.00 90' enquêtes
Grand rush des courses de Noël : l'envers du décor. Présentation : Carole Rousseau.

NT1

7.00 Violetta en concert
8.35 Un noël calin
Film TV. Comédie dramatique.
10.10 Le sauveur de Noël
Film TV. Comédie.
11.45 À la rescousse de Noël
Film TV. Comédie.
13.20 Tempête de météorites
Film TV. Science-fiction.
15.00 Chasseurs de trésors
Film TV. Aventures.
16.40 Apocalypse Revolution
Film TV. Action. 2013. Réalisation : Hansjörg Thurn. 2h23. Avec Christiane Paul, Hannes Jaenicke, Emilia Schüle.
18.50 24H aux Urgences
20.10 VDM
Série. Avec Pascal Légitimus.

20.50 Magazine

Chroniques criminelles
Société. Présentation : Magali Lunel. 4h20.
Au sommaire : «Affaire Guy Georges : le tueur de l'Est Parisien». Le 20 novembre 1997, la «Une» du Parisien fait frémir la capitale : un tueur en série sévirait à Paris - «Les liens du sang». Septembre 1996. Lorsque les restes du corps de Karyn Slover sont retrouvés dans des sacs poubelles, la ville de Decatur, dans l'Illinois, plonge dans l'horreur. - «Affaire Mouillard : un drame familial». Ochancourt, le 9 décembre 2007. Bruno Mouillard tue sa compagne. - «Cauchemar meurtrier : pour l'amour d'une mère» - «Polygamie fatale».
1.10 Chroniques criminelles
Au sommaire notamment : «Rendez-vous avec la mort.».

NRJ12

6.45 Téléachat
9.55 The Big Bang Theory
Série. Terminator dans le train - Les fleurs de Penny - Combat de filles - Le bar à filles - Excursion à Vegas - La turbulence du matériel confidentiel - L'expédition monopolaire - La fluctuation de l'ouvre-boîte électrique - Le grillon des champs - La déviation Gothowitz - La solution pirate. Avec Kaley Cuoco, Jim Parsons.
14.40 Tellement vrai
Prés. : Matthieu Delormeau.
18.00 Stargate Atlantis
Série. Tous les possibles - Les fantômes du passé - Seconde enfance. Avec : Joe Flanigan, Torri Higginson, Rachel Luttrell.

20.50 Série

Alphas
Science-fiction. EU. 2011. Saison 1. Avec David Strathairn, Ryan Cartwright, Warren Christie, Azita Ghanizada, Laura Mennell.
L'heure de tuer (1 et 2/2).
Une équipe de gens présentant des capacités spéciales attachée à la CIA, est envoyée pour enquêter sur le meurtre d'un témoin qui a été abattu d'une balle dans la tête dans une cellule de prison.
De cause à effet.
Après l'attaque du Dr Rosen, l'équipe est forcée de déménager leur base d'opérations
Folie furieuse.
0.20 Tellement vrai
Adultère, jalousie : ça ne peut plus durer ! Présentation : Matthieu Delormeau.
2.10 Poker

D17

7.00 Top clip
8.00 Top France
Le «Top France» présente la sélection des 15 meilleurs titres français du moment. Reflet du marché, l'émission est aussi une représentation de la chanson française dans toute sa diversité.
9.00 Top D17
9.55 Top clip
11.30 Top France
12.35 Top clip
15.20 Top D17
16.20 Top France
17.25 Top club
18.30 Le Zap
«Le Zap» a collecté les perles du Net et de la télévision pour offrir des séquences étonnantes.

20.50 Divertissement

Le Zap choc
2h00.
Un concentré d'images incroyables et spectaculaires illustrant la compétition acharnée dans les sports mécaniques, l'intensité des poursuites des forces de police en voiture ou en moto, la soudaineté des accidents de la route et la puissance destructrice des effondrements des bâtiments, de routes, de ponts etc... Des images issues de la télévision, des organismes officiels (police, pompiers) ou de vidéos amateurs. Mais rassurez-vous, tout est bien qui finit bien !
22.50 Le Zap choc
Des images spectaculaires provenant d'organismes officiels, de vidéos amateurs ou de la télévision.

GULLI

10.25 Monstres contre Aliens
10.50 Monster Buster club
11.45 Tree Fu Tom : héros de la nature
12.10 Inspecteur Gadget
13.00 My Little Pony, les amies c'est magique
13.25 Littlest Pet Shop : des animaux trop mignons
13.55 Winx Club
15.00 The Spectacular Spider-Man
Série. (4 épisodes).
16.45 Martin Mystère
18.05 Xiaolin Chronicles : les chroniques Xiaolin
19.00 Magic : famille féerique
19.50 Zig et Sharko
20.40 G ciné

20.45 Téléfilm

Balto 2 : La quête du loup
Animation. EU. 2002. Réal. : Phil Weinstein. 1h30.
Balto a finalement adopté Aleu au sein de son clan mais celle-ci découvre qu'elle ne sera jamais acceptée de la même façon que ses frères et soeurs, car elle ressemble davantage à un loup qu'à un chien. Bouleversée, elle s'enfuit en quête du sens de la vie et de sa vraie place dans le monde. Inquiet, Balto part à sa recherche.
22.10 Balto 3 : sur l'aile du vent
Film TV. Animation. EU. 2004. Réalisation : Phil Weinstein. 1h16.
23.30 Gawayn
0.00 Rosie
0.30 Les zinzins de l'espace
1.40 Inspecteur Gadget
2.10 Magic : famille féerique

NOS CHOIX

Blood Ties

Film. Policier.
Canal + - 20.55

Fra, EU. 2013. Réal. : Guillaume Canet. 2 h 07. Avec : Mila Kunis, Zoe Saldana, James Caan et Clive Owen.

La restitution de l'époque des seventies est élégamment filmée. L'intrigue est captivante.

Dans les années 70, à New York, un jeune policier tente de mettre sur le droit chemin son frère aîné, un ancien cambrioleur récemment sorti de prison.

Winnie l'ourson

Téléfilm. Animation.
France 5 - 09.00

Eu. 2002. Réal. : Karl Geurs, Gary Katona, Ed Wexler. 1h00. Bonne année
Winnie et ses amis préparent le réveillon de Nouvel An. Mais Coco Lapin ne veut plus organiser la fête parce que ses camarades sont vraiment insupportables.

Alphas

Série/Feuilleton. Science-fiction.
NRJ 12 - 20.50

EU. 2011. Réal. : Jack Bender. Saison 1. 1, 2 et 3/12. Avec : David Strathairn. L'heure de tuer
Des Alphas, des êtres doués de capacités neurologiques exceptionnelles, sont recrutés par le gouvernement pour lutter contre les crimes d'autres Alphas. Retrouvez ce soir les trois premiers épisodes de la série à mi-chemin entre «X-Men» et «Heroes».

Échappées belles

Magazine. Découverte.
France 5 - 20.35

Fra. 2014. Réal. : Frédéric Mianne. Prés. : Sophie Jovillard. 1 h 30. Inédit. Échappées au Pays de Galles
Au sommaire : «Grands et petits Bretons» - «La tradition des enchères de bétail» - «La laine galloise, la laine royale» - «La ligne côtière» - «Une course à la bière».
Pour ce premier numéro de l'année Sophie Jovillard arpente du nord au sud le Pays de Galles.

Le sang de la vigne

Série/Feuilleton. Policier.
France 3 - 20.45

Fra. 2014. Réal. : Régis Musset. 1 h 30. 1/3. Inédit. Avec : Pierre Arditi, Claire Nebout, Alexandre Brasseur. Massacre à la sulfateuse
En Avignon, Benjamin et France procèdent à l'estimation d'une propriété viticole, mais deux des trois soeurs à la tête du domaine ignorent le projet de vente.
Un épisode plutôt bien réalisé.

Séance du 2 janvier 2015

REPÈRES ÉCONOMIQUES

SMIC : **9.53 €** / heure
1445.41 € brut pour 151,67 h / mois
RSA : **499,31 €** / mois (seule)
748,97 € / mois (si enfant ou couple)
Allocations familiales : **129,99 €** (2 enfants)
296,53 € (3 enfants)
Minimum vieillesse : **792 €** / mois (pers. seule)
Plafond de la Sécurité sociale : **3129 €** / mois
Taux de chômage : **9,9 %** (3eme trimestre 2014)
Inflation : **+ 0,30 %** sur un an (- 0,20 % : nov 2014)
Indice de référence des loyers : **125,24** (3eme tr. 2014)
+ 0,47 % sur un an

CAC 40

- 0,48 % à 4252,29 pts

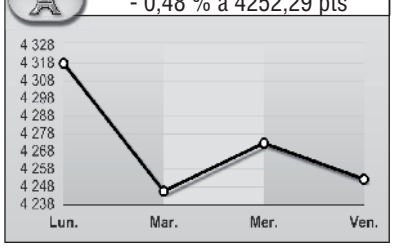

DOW JONES

(cours à 18h00)

- 0,15 % à 17796,42 pts

MARCHE DES CHANGES

	en devise	pour 1€
Etats-Unis USD	0,8328	1,2007
Suisse CHF	0,832	1,2019
Royaume-Uni GBP	1,2793	0,7817
Japon JPY	0,0069	144,425

MARCHE DE L'OR CPR OR DEVISES

	DERNIER €	PRÉCÉDENT €
Lingot	31300	31600
Napoléon	186,7	186,8
Piece 20 Dollars	1138	1080
Once d'or à londres ($)	1172	1206

MARCHÉ DU DIAMANT

TAILLE	COUL.	PUR.	POIDS	COURS CT($)	PRÉC.($)
KCUT	D	IF	2ct	39996	40000
KCUT	D	IF	1ct	21843	21845
KCUT	D	IF	3/4ct	8799	8802

+ d'infos sur www.klpdiamonds.com

EURONEXT A ET B EN CONTINU

	DERNIER	%VAR.	% 31/12
AB Science	12,23	+ 6,26	+ 6,26
ABC Arbitrage	4,75	+ 1,50	+ 1,50
Accor	37,28	- 0,16	- 0,16
ADP	100,8	+ 0,55	+ 0,55
Air France-KLM	8,081	+ 1,47	+ 1,47
Air Liquide	101,4	- 1,41	- 1,41
Akka Technologies	28,65	- 1,07	- 1,07
Albioma	16,33	- 0,97	- 0,97
Alcatel-Lucent	2,956	- 0,47	- 0,47
Alstom	26,875	+ 0,06	+ 0,06
Altamir	10,35	+ 0,29	+ 0,29
Altarea	131,1	- 0,38	- 0,38
Alten	34,815	- 1,51	- 1,51
Altran Techno.	7,781	- 0,90	- 0,90
Anf Immobilier	20,66	+ 2,28	+ 2,28
April	12,7	+ 2,01	+ 2,01
Archos	2,34	- 0,43	- 0,43
Areva	9,549	+ 4,76	+ 4,76
Argan	19,6	- 0,71	- 0,71
Arkema	54,37	- 1,27	- 1,27
Artprice.com	13,16	+ 0,46	+ 0,46
Assystem	17,5	-	-
Atari	0,22	-	-
Atos	65,45	- 1,28	- 1,28
Axa	19,1	- 0,55	- 0,55
Axway Software	16,25	- 1,52	- 1,52
Bains C.Monaco	40	-	-
Beneteau	11,535	- 0,65	- 0,65
Bic	109,6	- 0,23	- 0,23
bioMerieux	85,57	- 0,20	- 0,20
BNP Paribas Act.A	49,43	+ 0,35	+ 0,35
Boiron	69,28	- 0,65	- 0,65
Bollore	3,823	+ 1,41	+ 1,41
Bonduelle	19,77	- 1,45	- 1,45
Bongrain	52	+ 0,14	+ 0,13
Bourbon	19	- 1,04	- 1,04
Bouygues	30,025	+ 0,15	+ 0,15
Bureau Veritas	18,41	+ 0,55	+ 0,55
Burelle	593,01	- 1,33	- 1,33
Canal Plus(Ste Ed)	5,86	+ 0,17	+ 0,17
Cap Gemini	60,12	+ 1,08	+ 1,08
Carrefour	25,075	- 0,89	- 0,89
Casino Guichard	76,67	+ 0,28	+ 0,27
Catering Intl Sces	18,8	+ 1,29	+ 1,29
CDA-Cie des Alpes	15,2	-	-
Cegedim	29,45	+ 0,93	+ 0,93
CeGeREAL	26	- 0,76	- 0,76
CFAO	30,3	- 0,33	- 0,33
CGG	4,938	- 0,84	- 0,84
Christian Dior	142,5	- 0,28	- 0,28
Cic	155,95	+ 0,61	+ 0,61
Club Med	25,09	- 0,04	- 0,04
CNIM	75,9	+ 0,33	+ 0,33
CNP Assurances	14,75	+ 0,17	+ 0,17
Coface	11,185	+ 1,87	+ 1,87
Colas	132	- 0,38	- 0,38
Crcam Brie Pic2cci	26	- 0,57	- 0,57
CRCAM Paris IDF	67,76	+ 0,06	+ 0,06
CRCAM Nord Fr.	15,75	- 0,32	- 0,32
Credit Agricole	10,9	+ 1,30	+ 1,30
Danone	53,86	- 1,08	- 1,08
Dassault-Aviation	1052	- 1,02	- 1,02
Dassault Systemes	50,97	+ 0,85	+ 0,85
Derichebourg	2,613	+ 2,47	+ 2,47
Edenred	22,875	- 0,35	- 0,35
EDF	22,605	- 0,96	- 0,96
Eiffage	42,46	+ 0,81	+ 0,81
Elect.Strasbourg	107,99	- 0,01	- 0,01
Elior	12,2	- 0,81	- 0,81
Eramet	78,72	+ 2,90	+ 2,90
Essilor Intl	91	- 1,81	- 1,81
Esso	31,51	- 1,35	- 1,35
Euler Hermes Gp	83,25	- 2,79	- 2,79
Eurazeo	58,44	+ 0,40	+ 0,40
Euro Disney	2,95	-	-
Euro Ressources	2,37	- 4,44	- 4,44
Eurofins Scient.	215,55	+ 1,65	+ 1,65
Eurosic	37,6	+ 0,27	+ 0,27
Eutelsat Communic.	26,8	+ 0,02	+ 0,02
Exel Industries	46,14	+ 1,30	+ 1,30
Faiveley Transport	49,45	+ 3,24	+ 3,24
Faurecia	30,645	- 0,87	- 0,87
Fdl	8,65	- 2,26	- 2,26
FFP	50,47	+ 0,96	+ 0,96
Fimalac	63,74	+ 1,50	+ 1,50
Flo (Groupe)	2,47	- 1,20	- 1,20
Fonciere Paris	100	+ 0,50	+ 0,50
Fonciere des Murs	20,68	+ 0,88	+ 0,88
Fonc.Regions.	77	+ 0,26	+ 0,26
Fonciere Inea	35,5	+ 0,03	+ 0,03
Fonc.Lyon	36,3	- 0,17	- 0,17
Fonciere Paris Fra.	112	-	-
Gameloft SE	3,28	- 1,80	- 1,80
Gascogne	2,83	+ 2,91	+ 2,91
Gaumont	40,1	- 0,42	- 0,42
GDF Suez	19,31	- 0,62	- 0,62
Gecina	104,4	+ 0,87	+ 0,87
Generale de Sante	15,4	+ 0,07	+ 0,06
Genfit	40,135	+ 6,52	+ 6,52
GL Events	15,68	-	-
Groupe Eurotunnel	10,83	+ 1,22	+ 1,21
Gpe FNAC	41	- 1,21	- 1,20
Groupe Open	10	+ 4,17	+ 4,17
GTT	49	+ 0,20	+ 0,20
Guerbet S.A.	34,79	+ 2,02	+ 2,02
Guyenne Gas.	74	-	-
Havas	6,79	+ 0,49	+ 0,49
Hermes intl	299,65	+ 1,65	+ 1,65
High Co.	4,72	+ 3,51	+ 3,51
Hiolle Industries	2,25	+ 0,90	+ 0,90
Icade	66,29	- 0,17	- 0,17
IDI	23,9	+ 0,42	+ 0,42
Iliad	197,4	- 0,65	- 0,65
Imerys	60,87	- 0,23	- 0,23
Ingenico	87,44	+ 0,18	+ 0,18
Inside Secure	2,65	+ 1,15	+ 1,15
Interparfums	22,8	+ 1,56	+ 1,56
Ipsen	42,475	- 1,22	- 1,22
Ipsos	23,34	- 1,58	- 1,58
Jacquet Metal Sce	15,655	+ 0,68	+ 0,68
JC Decaux	28,73	+ 0,58	+ 0,58
Kaufman et Broad	23,9	-	-
Kering	157,75	- 1,10	- 1,10
Klepierre	35,6	- 0,36	- 0,36
Korian-Medica	29,8	- 1,33	- 1,32
Lafarge	57,41	- 1,15	- 1,15
Lagardere	21,895	+ 1,37	+ 1,37
Lanson-Bcc	32,2	+ 0,63	+ 0,63
Laurent-Perrier	65,49	- 0,98	- 0,98
LDC	134,28	- 0,01	- 0,01
Legrand	43,46	- 0,20	- 0,20
Lisi (ex GFI Ind.)	21,55	+ 0,23	+ 0,23
L'Oreal	137,4	- 1,36	- 1,36
LVMH Moet Hen.	130,85	- 1,06	- 1,06
M6-Metropole TV	15,38	- 1,25	- 1,25
Manitou	12,47	+ 2,21	+ 2,21
Manutan Inter.	41	-	-
Mauna Kea Tech	5,99	+ 4,17	+ 4,17
Maurel et Prom	7,673	- 1,11	- 1,11
Mercialys	18,025	- 2,22	- 2,22
Mersen	20,07	- 0,25	- 0,25
Michelin	74,36	- 1,21	- 1,21
MPI	3,01	- 1,63	- 1,63
Natixis	5,621	+ 2,48	+ 2,48
Naturex	49,53	- 0,94	- 0,94
Neopost	47,595	+ 0,96	+ 0,95
Neurones	13,85	- 0,07	- 0,07
Nexans	26,655	+ 4,92	+ 4,92
Nexity	31,45	+ 0,21	+ 0,21
NextradioTV	26,3	- 1,17	- 1,16
Norbert Dentres	120,2	- 1,48	- 1,48
NRJ Group	6,59	-	-
Numericable-SFR	40,475	- 1,14	- 1,14
Odet(Financ.)	817,1	- 0,35	- 0,35
Orange	14,06	- 0,64	- 0,64
Orege	4,58	+ 2,23	+ 2,23
Orpea	52,11	+ 0,44	+ 0,44
Paris Orleans	17,8	-	-
Parrot	21,01	- 1,22	- 1,22
Pernod Ricard	91,09	- 1,27	- 1,27
Peugeot	10,2	- 0,20	- 0,20
Pharmagest Inter.	99,8	- 0,20	- 0,20
Pierre Vacances	22,39	+ 0,09	+ 0,09
Plastic Omn.	22,265	- 1,55	- 1,55
Publicis Groupe	59,26	- 0,64	- 0,64
Rallye	29,01	- 0,31	- 0,31
Recylex S.A.	1,97	+ 5,91	+ 5,91
Remy Cointreau	54,24	- 2,02	- 2,02
Renault	59,9	- 1,04	- 1,04
Rexel	15	+ 1,01	+ 1,01
Robertet	156	- 2,50	- 2,50
Rubis	47,05	- 0,48	- 0,48
Safran	51,05	- 0,39	- 0,39
SAFT	25,46	+ 1,23	+ 1,23
Saint-Gobain	35,165	- 0,19	- 0,18
Samse	103,05	+ 0,04	+ 0,04
Sanofi	75,44	- 0,29	- 0,29
Sartorius Sted Bio	163,2	+ 1,18	+ 1,18
Schneider Electric	59,95	- 1,09	- 1,09
Scor Se	25,045	- 0,60	- 0,60
Seb	61,45	- 0,20	- 0,19
Seche Environnem.	20,45	+ 2,76	+ 2,76
Sequana	2,72	+ 3,03	+ 3,03
SIPH	34,1	+ 3,40	+ 3,40
Societe Generale	35,36	+ 1,06	+ 1,06
Sodexo	80,9	- 0,46	- 0,46
Soitec	1,07	+ 5,94	+ 5,94
Solocal Gpe	0,61	+ 4,81	+ 4,81
Somfy	208	-	-
Sopra group CA	65	+ 2,36	+ 2,36
S.T. Dupont	0,19	-	-
Stallergenes	49,5	+ 0,06	+ 0,06
Stef	45,01	+ 0,13	+ 0,13
Steria Groupe	15,46	-	-
Suez Env.	14,63	+ 1,35	+ 1,35
Supersonics	7,99	+ 1,78	+ 1,78
Sword Group	17,14	- 2,06	- 2,06
Synergie	19,24	+ 3,16	+ 3,16
Technicolor	4,632	- 0,15	- 0,15
Technip	49,26	- 0,31	- 0,31
Teleperformance	57,65	+ 2,16	+ 2,16
Terreis	27,15	+ 1,69	+ 1,69
Tessi	91,08	- 0,68	- 0,68
TF1	12,77	+ 0,39	+ 0,39
TFF Group	63,29	- 0,33	- 0,33
Thales	45,03	+ 0,08	+ 0,08
Thermador Gp	71,31	+ 0,42	+ 0,42
Total	42,525	+ 0,01	+ 0,01
Tour Eiffel	43,21	- 1,21	- 1,21
Transgene	7,15	+ 2,14	+ 2,14
Trigano	22,61	+ 1,39	+ 1,39
Ubisoft Entertain	15,2	+ 0,23	+ 0,23
Unibail-Rodamco	211,55	- 0,61	- 0,61
Union Fin.France	21,45	+ 2,09	+ 2,09
Valeo	103,35	- 0,24	- 0,24
Vallourec	22,435	- 1,39	- 1,38
Veolia Environ.	14,685	- 0,47	- 0,47
Vetoquinol	35,9	-	-
Viadeo	6,48	+ 1,57	+ 1,57
Vicat	58,45	- 1,93	- 1,93
Viel et Cie	1,84	+ 0,55	+ 0,55
Vilmorin & Cie	85,25	+ 0,80	+ 0,80
Vinci	45,425	- 0,19	- 0,19
Virbac	174,2	- 0,06	- 0,06
Vivendi	20,555	- 0,65	- 0,65
Voltalia	8,38	+ 1,58	+ 1,58
Vranken - Pommery	23,3	- 1,52	- 1,52
Wendel	93,57	+ 0,68	+ 0,68
Worldline	16,1	+ 0,63	+ 0,63
Zodiac Aerospace	28,045	+ 0,48	+ 0,48

VALEURS ZONE EURO

Airbus Grp	41,525	+ 0,42	+ 0,42
Aperam	25,06	+ 1,93	+ 1,93
ArcelorMittal	9,02	- 0,75	- 0,75
Beni Stabili	0,56	-	-
Cardio 3 Bioscienc	34,35	+ 1,33	+ 1,33
Dexia	0,026	+ 4,00	+ 4,00
Euronext	26,45	- 1,29	- 1,29
Gemalto	68,18	+ 0,37	+ 0,37
Mainstay Medical	15	-	-
Orco Prop. Grp	0,38	+ 5,56	+ 5,56
Rentabiliweb (D)	6,588	- 0,78	- 0,78
Robeco	32,07	- 0,13	- 0,12
Rorento CDH	57,4	+ 0,18	+ 0,17
SES	30,395	+ 2,29	+ 2,29
Solvay SA	111,2	- 1,07	- 1,07
STMicroelectr.	6,225	+ 0,40	+ 0,40
Unibail-Rodamco	211,55	- 0,61	- 0,61

VALEURS INTERNATIONALES

ABBVIE	61,8	-	-
AGTA Record	37,05	-	-
Bioamber	-	-	-
Caterpillar Inc.	75,03	+ 3,50	+ 3,50
Chemtura	-	-	-
Coca-Cola Ent.	36,5	-	-
DuPont de Nemours	61,37	- 5,41	- 5,41
Eli Lilly	43,12	-	-
Ford Motor	12,61	+ 9,08	+ 9,08
General Electric	20,82	+ 0,34	+ 0,34
Hexcel	36,36	-	-
HSBC Holdings	7,82	- 0,13	- 0,13
Infosys	28,83	-	-
Maroc Telecom	10,54	+ 1,15	+ 1,15
Merck And Co Inc	47,81	- 0,38	- 0,38
Philip Morris Intl	67,03	+ 0,89	+ 0,89
Procter Gamble	75,3	+ 4,51	+ 4,51
Utd Co Sp GDR-144A	19,91	-	-
Rusal Gds (S)	10,02	-	-
Schlumberger	70,71	- 0,07	- 0,07
Stilfont.Gold Mng.	-	-	-
SuccessFactors	0,01	-	-
Total Gabon	296,9	+ 0,96	+ 0,96
Vale	7,28	-	-
Vale SpADR Pfd-A	-	-	-
Watsco	81,5	-	-
Zci Limited	0,24	-	-

VALEURS RÉGIONALES

Adocia	52,7	+ 9,22	+ 9,22
Adthink Media	2,17	+ 5,85	+ 5,85
Agricole Crau	84,99	-	-
April	12,7	+ 2,01	+ 2,01
Arkoon	3,25	-	-
Artea	0,69	-	-
Artprice.com	13,16	+ 0,46	+ 0,46
A.S.T. Groupe	2,38	+ 1,28	+ 1,28
Audience Labs	8	-	-
Avenir Finance	8,3	+ 0,61	+ 0,61
Burelle	593,01	- 1,33	- 1,33
Capelli	1,72	+ 6,17	+ 6,17
Cegid Group	30,25	+ 0,13	+ 0,13
Clasquin	21	-	-
CRCAM Loire Haute	65,8	- 0,30	- 0,30
CRCAM Sud Rhone	155,8	+ 0,39	+ 0,39
Cryonic Medical L	0,38	-	-
CTA Holding L	5,41	-	-
Damaris L	2,3	-	-
Delta Drone	5,33	+ 7,03	+ 7,03
Devernois	145	-	-
Digigram	0,72	+ 16,13	+ 16,13
Dolphin Integratio	3,76	-	-
Edip L	-	-	-
Erytech Pharma	27,71	+ 2,33	+ 2,33
Esker	16,18	+ 0,75	+ 0,75
Everset L	0,61	-	-
FD	9,01	-	-
Fiducial Off.Sol.	28,01	-	-
Financiere Marjos	0,16	+ 6,67	+ 6,67
GEA	84,7	+ 1,56	+ 1,56
GenOway	2,01	+ 0,50	+ 0,50
Gerard Perrier	33,81	+ 0,81	+ 0,81
Haulotte Group	12,4	- 0,88	- 0,88
Henri Maire	2,03	-	-
IDS L	0,65	- 5,80	- 5,80
Imprimerie Chirat L	5,58	- 0,18	- 0,18
Installux	260	-	-
Intexa	4,25	-	-
Lafuma	19,15	-	-
LDLC.Com	21	- 0,24	- 0,24
Les Toques Blanch.	5,3	-	-
Les Trois Chenes L	6,29	-	-
Lyon Poche Presse L	0,27	-	-
Mecelec	2,18	- 2,24	- 2,24
Medicrea Internat.	8,89	+ 2,18	+ 2,18
Memscap Regpt	1,83	- 1,08	- 1,08
Metrologic Group	32	-	-
MGI Coutier	11,7	+ 0,52	+ 0,52
Mont-Blanc L	74	+ 7,06	+ 7,06
Moulinvest	6,07	-	-
M.R.M.	1,42	-	-
Nat.Propriete Imm. L	11	-	-
Nergeco	16,5	- 0,30	- 0,30
OL Groupe	2,5	- 0,40	- 0,40
Orapi	11,52	+ 1,50	+ 1,50
Pisc. Desjoyaux	6,18	+ 2,83	+ 2,83
Precia	106	- 0,01	- 0,01
Prismaflex Inter.	9,52	- 1,86	- 1,86
Sabeton	14,67	-	-
Sam	34,28	-	-
Samse	103,05	+ 0,04	+ 0,04
SBT L	2,7	+ 0,37	+ 0,37
Signaux Girod	22,51	+ 0,04	+ 0,04
Siparex Crois.	25,85	+ 1,17	+ 1,17
S.T. Dupont	0,19	-	-
Tecnimodern Autom. L	18	-	-
Tekka Group	2,02	-	-
Tessi	91,08	- 0,68	- 0,68
Thannberger et Cie L	5,11	-	-
Thermador Gp	71,31	+ 0,42	+ 0,42
Thermocompact	24,8	-	-
Tivoly	34	+ 0,30	+ 0,29
Toupargel Groupe	5,25	+ 3,76	+ 3,75
U10	4,75	+ 2,37	+ 2,37
VDI Group	6	- 5,06	- 5,06
Verney Carron L	8,24	-	-

BRENT À LONDRES

COURS($)	PRÉC.	VAR.
57,65	57,55	- 0,45

A NOS LECTEURS

La publication des cotations des SICAV et FCP se fait au gré des établissements gestionnaires. L'interruption de cette parution est indépendante de notre volonté.

RHO

Sudokus

Facile

		6		9				2
	5	4	2					
2			1	6		3	4	
	8	3	5	4				7
	2	1	3		6		9	
5		7	8	2			1	3
7		9	6	5		8		1
		2						
6	3	5	7	1	8		2	4

Moyen

	5	6				8	1	2
	4					6		
1								5
			8	1	2	7		
						5	6	
			4	5				
8								
	1		5	9	8			3
5	7		6		3	2		1

Difficile

		9		2				
						1		5
			3		1	8		
						3		
	4				7		1	8
8				4				9
1				7	4	5		
		4		9		7		3

Mots croisés

Jean de Seyne

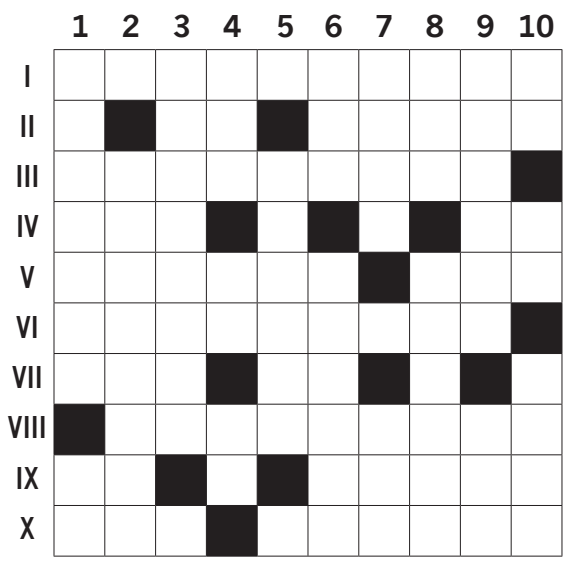

HORIZONTALEMENT

I. Jeu de cartes. **- II.** Banal à droite. · Pour assurer son salut. **- III.** Pointilleux. **- IV.** Adverbe de lieu. · Conjonction. **- V.** Prises de bec. · Article. **- VI.** Les pruneaux y trouvent leur place. **- VII.** Voyait apparaître Eos dans *l'Odyssée*. · Personnel. **- VIII.** Abandonnée par ceux qui entraient dans *l'Enfer* de Dante. **- IX.** Démonstratif. · Femmes de haut rang chez les hindous. **- X.** Organisme de recherches astronomiques. · Mouvements qui influent sur les grèves.

VERTICALEMENT

1. Observé par ceux qui refusent de se mettre à table. · Entrent en lice. **- 2.** Sont prévenues. **- 3.** Ne protestent pas lorsqu'on réduit leur traitement. **- 4.** Marqué au fer. · Négation. · Entrée en piste. **- 5.** Tombe au fond d'une gorge. **- 6.** C'est quand il est blanc qu'il subit des pressions. · Eminence espagnole. **- 7.** Deuxième abbé de Cluny. · Affluent du Rhin. **- 8.** Femme de lettres américaine. · Bredouille. **- 9.** Il faut l'avoir pour l'emporter. · Compagnie réduite. **- 10.** Berceau pour Eudois. · Le dernier chiffre romain. · On peut y entrer après être sorti du rang.

Coup de poker

Mathieu Charpentier

Deux overcards, que faire ?

Chaque joueur possède le même tapis.
1. Premier tour de mise : classez ces mains selon leurs chances de gagner le coup, de la plus forte à la plus faible.
2. Après le flop : effectuez le même classement que celui demandé précédemment.
3. Comment doit agir le joueur 3 ?

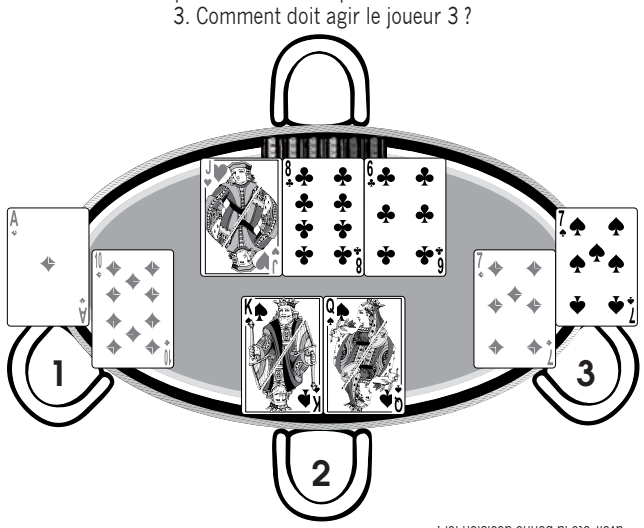

1. Le joueur 2 est favori du coup (35 %). Il devance le joueur 1 (34 %) et le joueur 3 (31 %).
2. Tout le monde rate le flop. Le joueur 3 prend les devants (52 %). Il devance le joueur 1 (25 %) et le joueur 2 (23 %).
3. Le joueur 3 doit savoir ce que vaut sa paire. Il doit donc prendre l'initiative dès le flop pour sonder les forces adverses. Si un adversaire revient sur sa mise, le joueur 3 peut tenter une sur-relance dans la mesure du raisonnable pour essayer de le faire passer. Ceci demandera du courage, mais s'avérera avoir été la bonne décision ici !

BIG BAZAR

Reconstituez trois mots de huit lettres sachant que les lettres doivent se toucher et qu'elles ne peuvent être utilisées qu'une seule fois pour un même mot.

E	S	S	T
L	F	A	R
U	O	P	E
R	E	M	A

Solutions

Mots fléchés

■	F	■	C	■	R	■	M	■	B	■	O	■	A
D	E	M	O	N	E	■	O	L	E	O	D	U	C
■	N	O	L	I	M	E	T	A	N	G	E	R	E
D	E	C	O	M	B	R	E	S	■	I	L	I	■
■	T	O	M	B	A	N	T	■	A	V	E	N	U
O	R	■	B	E	L	E	■	P	I	E	T	O	N
■	E	P	I	■	L	E	T	A	L	■	T	I	C
U	S	I	N	E	E	■	R	R	■	P	E	R	I
■	■	L	S	D	■	G	E	O	L	E	■	S	F
F	O	I	■	I	N	I	T	I	A	L	E	■	O
■	R	E	F	L	E	T	E	■	V	E	N	I	R
T	I	R	E	E	S	■	A	S	A	■	T	O	M
■	E	S	T	■	S	T	U	P	I	D	I	T	E
I	N	D	I	C	■	A	X	E	■	R	E	A	■
■	T	E	D	E	U	M	■	C	O	U	R	■	A
N	A	B	I	■	S	I	X	T	E	■	E	I	N
■	N	A	T	T	E	S	■	R	U	S	T	R	E
S	T	R	E	S	S	■	D	E	F	I	E	E	S

Big Bazar : AMPOULES · ÉRAFLURE · REMPARTS.

Facile

6	5	3	9	8	1	7	4	2
4	9	8	2	7	6	1	5	3
2	7	1	4	5	3	8	9	6
7	4	5	8	9	2	6	3	1
3	8	9	1	6	5	2	7	4
1	6	2	3	4	7	9	8	5
9	1	7	6	3	4	5	2	8
8	3	6	5	2	9	4	1	7
5	2	4	7	1	8	3	6	9

Moyen

7	2	4	6	1	3	8	5	9
9	3	1	8	5	2	7	6	4
5	8	6	4	9	7	1	3	2
6	1	3	7	2	8	9	4	5
8	5	2	9	4	1	6	7	3
4	9	7	3	6	5	2	8	1
2	4	8	1	3	6	5	9	7
3	6	5	2	7	9	4	1	8
1	7	9	5	8	4	3	2	6

Difficile

6	2	8	5	1	9	4	3	7
9	4	5	8	3	7	6	1	2
3	7	1	4	6	2	9	8	5
5	1	7	9	2	8	3	4	6
8	3	9	6	4	5	7	2	1
4	6	2	3	7	1	5	9	8
2	5	6	1	9	4	8	7	3
7	8	4	2	5	3	1	6	9
1	9	3	7	8	6	2	5	4

Mots croisés

	1	2	3	4	5	6	7	8	9	10
1	H	Y	D	R	O	P	H	O	B	E
2	E	P	O	U	S	S	E	T	E	R
3	C	R	S	■	M	■	M	E	L	E
4	T	E	S	S	O	N	■	S	O	S
5	O	S	E	E	S	■	O	■	N	I
6	L	■	R	E	E	L	U	S	■	P
7	I	D	E	S	■	A	R	A	B	E
8	T	O	T	■	D	I	S	T	A	L
9	R	N	■	A	R	D	O	I	S	E
10	E	C	U	■	U	S	N	E	E	S

ABONNEMENT PROGRÈS

Je m'abonne la semaine pour :

❒ **1 mois** (26 ex.) 24,70 € ❒ **6 mois** (156 ex.) 148,20 €
❒ **3 mois** (78 ex.) 74,10 € ❒ **12 mois postal** (312 ex.) 279 €
❒ **12 mois portage** (312 ex.) 296,40 €

en ❒ **portage matinal** ou ❒ **livraison postale**

Pour vérifier que votre commune est portée ou connaître les tarifs de l'édition du dimanche, contactez : relationabonnes@leprogres.fr

relationabonnes@leprogres.fr
N°Azur 0 810 40 30 60
0,078€ l'appel + 0,028€ / minute (0,014€ en heures creuses)

Mes coordonnées : ❒ Mme ❒ Mlle ❒ M. 4ABP

Nom ..... Prénom .....
Adresse .....
.....
Code postal ..... Commune .....
Tél : ..... E-mail .....@.....

A retourner sous pli affranchi, avec votre règlement par chèque à l'ordre du Groupe Progrès SA : Le Progrès Abonnements - 69284 Lyon Cedex 02

Mots fléchés

Alain Bonhomme

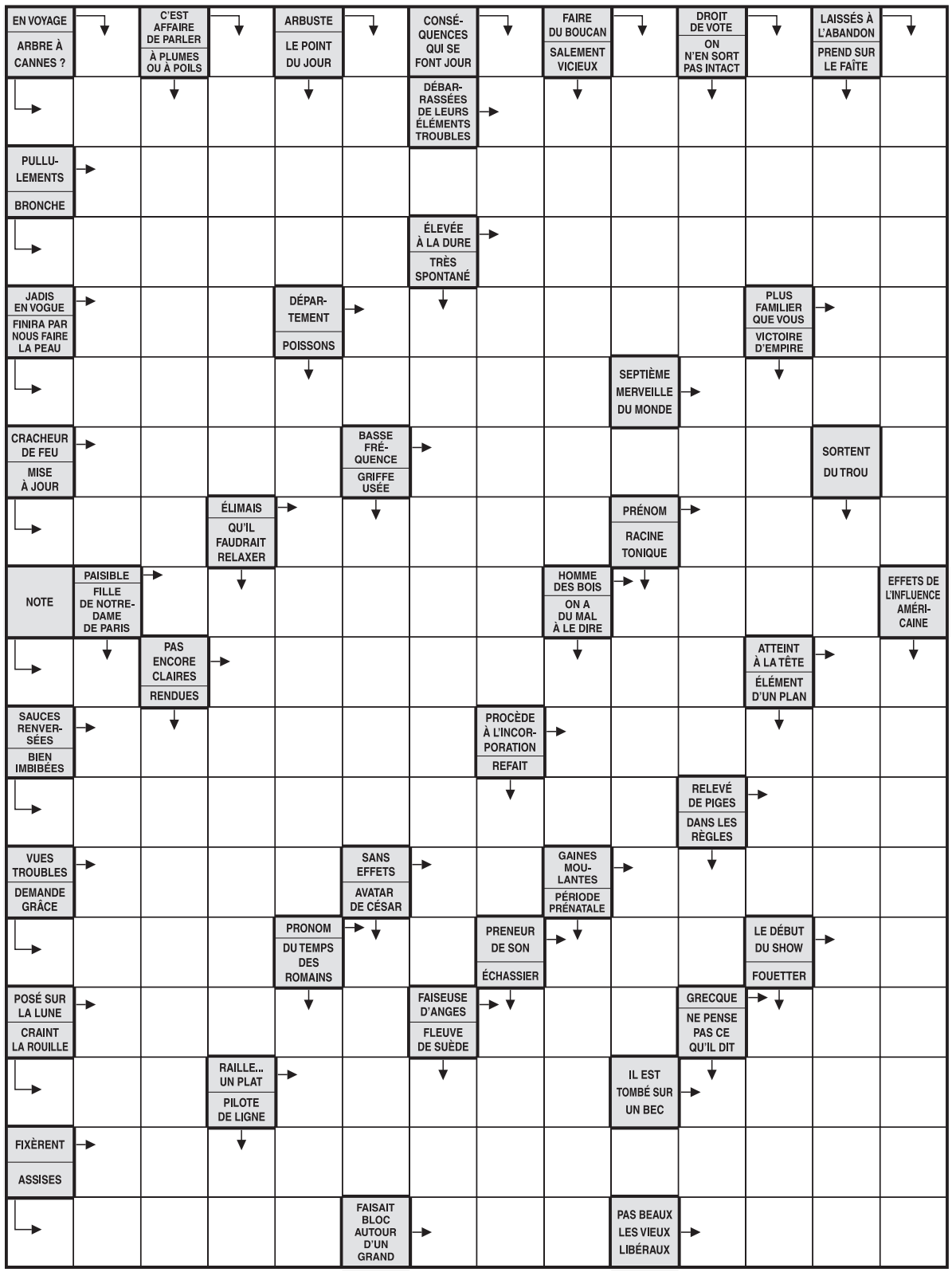

Recette

DOS DE CABILLAUD AUX ÉCAILLES DE POMME

Ingrédients pour 4 personnes:

- 2 pommes Granny Smith,
- 4 dos de cabillaud,
- 200 g de fromage frais (type St Môret),
- 2 c. à soupe de ciboulette ciselée,
- 3 c. à soupe d'huile d'olive,
- 1 c. à soupe de farine,
- sel, poivre du moulin.

Préparation : 12 min.

Cuisson : 20 min.

Réalisation :

Mettez une poêle à chauffer avec 1 c. à soupe d'huile d'olive.

Farinez la base de vos pavés de cabillaud puis déposez-les dans la poêle.

Laissez cuire sur une face 5 min à découvert, puis poursuivez la cuisson 7 min à couvert.

Pendant ce temps, taillez les pommes en fines lamelles puis retaillez les lamelles pour obtenir de petits triangles de pomme.

Mélangez à la fourchette le fromage frais, 2 c. à soupe d'huile d'olive, la ciboulette, du sel et du poivre.

Une fois les pavés cuits, tartinez le dessus de fromage frais puis recouvrez d'écailles de pomme verte.

Servez sans plus attendre.

Association Nationale Pommes Poires.
Photo : Yves Bagros

Horoscope

www.leprogres.fr

BELIER
Travail : Pas d'entreprise périlleuse. Agissez en toute sécurité et avec le maximum d'assurance. **Amour** : Climat propice aux confidences. Vous êtes d'ailleurs plus à l'aise pour écouter que pour parler de vous. **Santé** : Tonus excellent.

TAUREAU
Travail : Vos projets sont trop flous. Approfondissez encore certains détails avant de vous engager vraiment. **Amour** : Un égocentrisme qui vous nuit. Vous voulez, à tort, avancer sans tenir compte de l'avis des autres. **Santé** : Légère fatigue.

GEMEAUX
Travail : Ayez confiance en vos capacités. Relevez des défis et soyez déterminé dans vos choix. **Amour** : Relations affectives harmonieuses. Vous avez les mots et les gestes qu'il faut, et ce, toujours au bon moment. **Santé** : Bougez plus !

CANCER
Travail : Entourez-vous de gens compétents. Vous aurez besoin de leurs services sur le plan juridique et administratif. **Amour** : Il y a de la joie dans l'air ! Tout semble vous sourire et vous en profitez avec gourmandise. **Santé** : Bon tonus.

LION
Travail : Pourquoi ne pas miser sur le changement ? C'est peut-être le moment de tenter de nouvelles expériences et de franchir un nouveau cap. **Amour** : Des projets à faire à deux. Mariage, bébé, achat d'une maison... **Santé** : Bonne.

VIERGE
Travail : Vous manquez d'efficacité. Vous survolez trop les choses, au lieu de les approfondir. **Amour** : Ne déclarez pas vos sentiments à la légère. Faites preuve de sincérité ou alors ne tentez rien. **Santé** : Risques d'insomnies.

BALANCE
Travail : Votre position est dominante. Vous agissez comme il le faut et vous avez surtout la réussite avec vous.
Amour : On apprécie votre attitude. Il faut néanmoins l'accompagner de petites attentions... **Santé** : Excellente.

SCORPION
Travail : Votre humeur est détestable. Vous vous énervez pour rien, et vos hésitations risquent de vous nuire.
Amour : Il y a de la morosité dans l'air. Il est vrai que vous n'avez pas l'esprit très fleur bleue aujourd'hui. **Santé** : Nervosité.

SAGITTAIRE
Travail : Pas facile de ménager certaines susceptibilités. Vous en ferez la cruelle expérience aujourd'hui.
Amour : Mésentente passagère avec un proche. A vous d'éclaircir cette situation confuse. **Santé** : Evitez les sucreries.

CAPRICORNE
Travail : En faisant appel à des personnes influentes, vous aurez au moins le pied à l'étrier. Profitez-en ! **Amour** : Jouez à fond la carte de l'amitié. C'est dans ce domaine que vous connaîtrez des joies simples et agréables. **Santé** : Moyenne.

VERSEAU
Travail : Vous êtes de taille à réussir. Cette journée vous donnera l'occasion de faire plus que vos preuves. **Amour** : C'est le beau fixe. Vous aurez de bonnes inspirations et vous serez disponible pour ceux que vous aimez. **Santé** : Très bonne.

POISSONS
Travail : Vous savez manipuler vos adversaires. Méfiez-vous quand même d'un excès de confiance. **Amour** : Vous avez envie de nouer de nouvelles relations. Vous en aurez l'occasion en cours de soirée. **Santé** : Evitez les boissons fortes.